

Landes-Bestenliste 1972

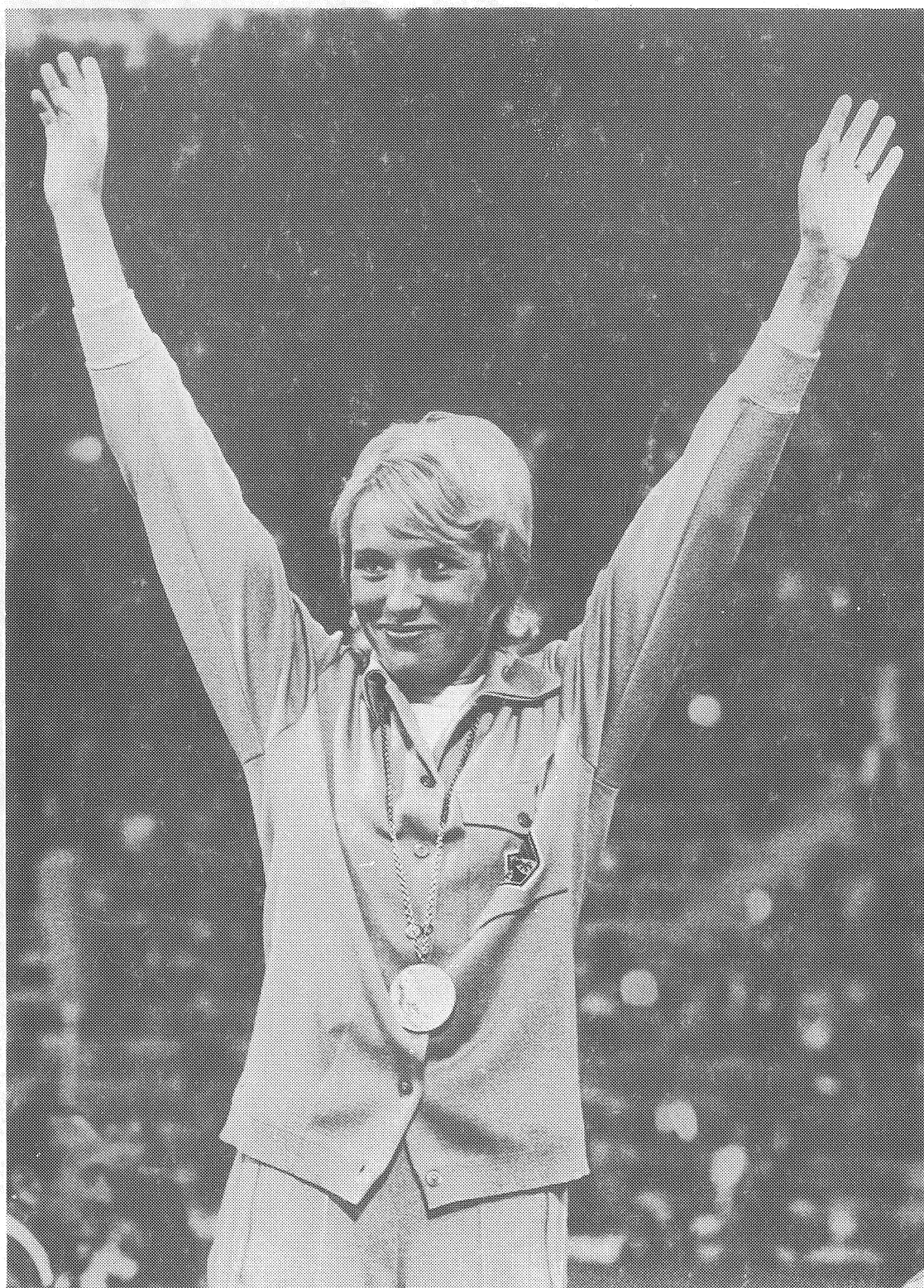

Niedersächsischer
Leichtathletik-Verband
im Landessportbund
Niedersachsen e. V.



VORWORT

Jahre kommen, Jahre vergeh'n,
eh' Du's wahrnimmst, sind sie gescheh'n.
Blickst Du zurück, bist Du im Morgen,
hast für die Zukunft neu zu sorgen! –

Und somit liegt „wieder einmal“ eine Landes-Bestenliste vor uns. – Erkennen wir eigentlich, welche Leistungen hinter einer solchen Verwirklichung stehen? – Wissen wir auch richtig zu würdigen, unter welchen Schwierigkeiten, mit welcher mühevollen Kleinarbeit und Ausdauer, unter welchen finanziellen Manipulationen die Herausgabe eines solchen „Sport-Jahresberichtes“ gestaltet wird? – Darum soll an erster Stelle unser Dank an diejenigen ergehen, die sich für dieses Werk eingesetzt haben und dafür verantwortlich zeichnen. Möge ein verständnisvoller Umsatz ihre Arbeit belohnen!

Unsere sportliche Arbeit und Planung im Jahre 1972 haben unter dem Zeichen der Olympischen Spiele gestanden. Gewiß, Olympische Spiele geben Anregungen, Auftrieb, – können aber auch bestimmte Bahnen des Spitzensports einengen. Werten wir daher unsere Landes-Bestenliste nicht nur nach den Gesichtspunkten des Spitzen- und Leistungssportes, sondern verstehen wir es, aus den Zahlen wichtige Zusammenhänge und Auswertungen für die weitere Entwicklung unserer Leichtathletik abzuleiten! Verstehen wir es, hinter den nackten Zahlen die wahren Leistungen unserer Aktiven wie auch die der Trainer, Übungsleiter und Verantwortlichen unserer Vereine zu erkennen und – die der unermüdlichen und einsatzfreudigen Kampfrichter(innen), die ja durch ihre Einsätze die gerechte Erfassung der Leistungen unserer Athleten ermöglicht haben! Ihnen allen an dieser Stelle aufrichtigen Dank aussprechen zu dürfen, ist mir eine herzliche Verpflichtung.

Bei der Lektüre unserer NLV-Chronik 1971 anlässlich des 25jährigen Bestehens des NLV können wir vielleicht das eine oder das andere Jahr sportlich ergiebiger als das Jahr 1972 deuten. – Und dennoch glaube ich, daß wir wertvolle Höhepunkte auf einer breiten Basis feststellen und gute Ergebnisse sinnvoller Planung, Arbeit und des Einsatzes dankbar erkennen können.

Bei 14 Deutschen Meisterschaften 1972 z. B. werden unter den „ersten Sechs“ 33mal die Leistungen von Leichtathleten, 22mal die von Leichtathletinnen, 14mal Staffel- und 15mal Mannschaftsleistungen des NLV aufgeführt. Es sei gestattet, im Sinne der Würdigung und Anerkennung aller Leichtathleten(innen) für 1972 namentlich hervorzuheben: die Goldmedaille unserer Weltrekordinhaberin Hildegard Falck für ihren 800-m-Lauf sowie die Bronze-medaille für ihren Einsatz in der 4 x 400-m-Frauenstaffel; ferner das vorzügliche Abschneiden unserer beiden Geher Gerhard Weidner und Heinz Mayr. – In dem Olympiateam der BRD (60 Männer, 27 Frauen) haben 3 Männer und 1 Frau des NLV in 5 Wettbewerben die Farben der Bundesrepublik vertreten. –

Der andere Höhepunkt sportlicher Leistungen des Jahres sind die vor den Olympischen Spielen durchgeführten Deutschen Meisterschaften in München gewesen. Bei ihnen wurde durch den Sieg unseres Horst Beyer eine langjährige Zehnkämpferlaufbahn gekrönt und mit der Verleihung des Rudolf-Harbig-Gedächtnispreises würdig ausgezeichnet. – Die hoch anzuerkennenden Mannschaftsleistungen unserer Vereine u. a. von VfL Wolfsburg, LG Salzgitter, LG Braunschweig, BTSV „Eintracht“ Braunschweig, Turnklubb zu Hannover, HSV von 1896 Hannover, MTV Herrenhausen, Osnabrücker Turnerbund, DSC Oldenburg mögen uns ein weiterer Beweis für Breitenentwicklung sein!

Erkennen wir daher unsere Landes-Bestenliste 1972 als eine Übersicht von Erfolgen an, die in gesundem Geist, fairer Haltung und echter Menschenwürde erzielt worden sind, die u. a. auch Früchte unserer Talentförderung, Früchte der Zusammenarbeit von Schule und Verein, Fakten der kommunalen und vereinseigenen Bemühungen um zeitgemäße Wettkampf- und Trainingsanlagen sind!

Aus dem Rückblick mögen sich unser Blick und unser Bemühen der kommenden Saison zuwenden, und möge unserer Leichtathletik eine gesunde, erfolgreiche Entwicklung beschieden sein.

HERBERT SCHRÖTER
1. Vorsitzender

INHALTSVERZEICHNIS

| | |
|--|-------|
| Bestenliste Männer | 3- 8 |
| Bestenliste Frauen | 9-11 |
| Bestenliste Männliche Jugend A | 11-14 |
| Bestenliste Weibliche Jugend A | 14-16 |
| Bestenliste Männliche Jugend B | 16-19 |
| Bestenliste Weibliche Jugend B | 19-20 |
| Bestenliste Schüler A-C | 20-24 |
| Bestenliste Schülerinnen A-C | 24-27 |
| Deutsche Mannschaftsmeisterschaften | 27-28 |
| Deutsche Jugend-Mannschaftsmeisterschaften | 28-29 |
| DSMM Schüler/Schülerinnen | 29-31 |
| Vereinsgesamtwertung | 31 |
| Jugend-Mannschaftsmehrkampf – Vereine | 31-34 |
| Vereinsgesamtwertung | 35 |
| „Jugend trainiert“ | 35-38 |
| Mannschaftsmehrkampf – Schulen | 38-39 |
| Gesamtwertung | 40 |

Anhang

| | |
|---|-------|
| Ehrentafel | 41 |
| Meister des Jahres 1972 | 42 |
| Niedersachsens Landesmeister 1972 | 42-43 |
| Landesrekorde | 43-45 |
| Spiegel der Leistungsarbeit unserer Vereine | 45-46 |
| DLV-Bestennadel 1972 | 46-48 |
| Die besten Vereine Niedersachsens | 48 |
| Veranstaltungsübersicht | 49 |
| Terminplan 1973 | 49-50 |
| Anschriften | 50 |

Herausgeber: Niedersächsischer Leichtathletik-Verband

Geschäftsstelle: 3112 Gronau/Leine, Steintor 6, Telefon (0 51 82) 28 46

Für den Inhalt verantwortlich: Ewald Huth, Hannover
Helmut Schulz, Wolfsburg (DMM/DJMM/DSMM/Mehrkämpfe)
K.-Heinz Lippold, Salzgitter (Schüler/innen)

Redaktion: Walter Kryszohn, Braunschweig

Das Titelbild zeigt Hildegard Falck, VfL Wolfsburg, Olympiasiegerin München 72 über 800 m und Mitglied der 4 x 400-m-Nationalstaffel (Bronzemedaille)

Druck: Druckerei Ruth, 33 Braunschweig, Breite Straße 15, Telefon (05 31) 4 63 63

20-BESTENLISTE 1972

Männer

100 m

| | | | | | | |
|-------|----------------------|----|----------------------|-------------|-----|-----|
| 10.2* | Bieler, Klaus Dieter | 49 | LG Braunschweig | Obersuhl | 14. | 7. |
| 10.4 | Teisner, Hans Georg | 47 | LG Braunschweig | Groß Ilsede | 28. | 9. |
| 10.5* | Tegtmeier, Peter | 53 | DSV Hannover 78 | Sulingen | 30. | 9. |
| 10.6 | Hensel, Frank | 50 | LG Wümme | Winsen | 29. | 7. |
| | * Menzel, Eberhard | 49 | LG Braunschweig | Bielefeld | 19. | 8. |
| 10.7* | Kawan, Hans Dieter | 50 | HSV v. 1896 Hann. | Gretesch | 7. | 5. |
| | * Duerkop, Klaus | 42 | HSV v. 1896 Hann. | Gretesch | 7. | 5. |
| | * Kratschmer, Guido | 53 | LAZ Südeide | Bonn | 12. | 5. |
| | * Brink, Dieter | 51 | HSV v. 1896 Hann. | Oldenburg | 20. | 5. |
| | Mayr, Franz | 46 | SG Eintr. Hildesheim | Bressuire | 21. | 5. |
| | Oelschlägel, Henning | 51 | LG Braunschweig | Braunschw. | 10. | 6. |
| | Behte, Michael | 44 | OTB Osnabrück | Nordhorn | 15. | 7. |
| 10.8 | Pehle, Michael | 52 | Germania Leer | Leer | 3. | 6. |
| | Tatge, Kurt | 49 | MTV Herrenhausen | Ilten | 3. | 6. |
| | Achilles, Klaus | 48 | VfL Wolfsburg | Lüneburg | 18. | 6. |
| | Stark, Jürgen | 52 | HSV v. 1896 Hann. | Wrestedt | 23. | 9. |
| | * Mildner, Burkhard | 52 | LG Da. Markoldend. | Moringen | 30. | 9. |
| 10.9 | Heinemann, Dieter | 53 | TG 46 Göttingen | Göttingen | 22. | 4. |
| | Lucke, Uwe | 44 | TG 46 Göttingen | Göttingen | 22. | 4. |
| | Kornau, Hermann | 50 | TK Hannover | Hannover | 16. | 5. |
| | Reichel, Jürgen | 48 | MTV Herrenhausen | Ilten | 3. | 6. |
| | Kressmann, Uwe | 53 | SG Diepholz | Bassum | 3. | 6. |
| | Wilking, Dieter | 47 | VSK Osterholz | Osterholz | 4. | 6. |
| | Nolte, Ralph | 52 | TK Hannover | Misburg | 6. | 7. |
| | Köhler, Bernhard | 48 | TK Hannover | Hamburg | 12. | 7. |
| | Janssen, Manfred | 44 | LG Wilhelmshaven | Nordhorn | 15. | 7. |
| | Winterstein, Heinz | 44 | DSC Oldenburg | Oldenburg | 16. | 7. |
| | Wischniewski, Uwe | 47 | DSC Oldenburg | Oldenburg | 16. | 7. |
| | Nordbruch, Helmut | 48 | Germania Leer | Oldenburg | 16. | 7. |
| | Wulfange, Rainer | 51 | LG Braunschweig | Bielefeld | 19. | 8. |
| | Brumund, Rudolf | 54 | LG Norden | Gretesch | 16. | 9. |
| | Schütte, Günter | 51 | LG Göttingen | Prag | 7. | 10. |

Mit Rückenwindunterstützung

| | | | | | | |
|------|--------------------|----|-------------------|-----------|-----|----|
| 10.5 | Kawan, Hans Dieter | 50 | HSV v. 1896 Hann. | Wesendorf | 23. | 9. |
| 10.6 | Kornau, Hermann | 50 | TK Hannover | Leeds | 2. | 5. |
| 10.9 | Siever, James | 54 | LG Norden | Oldenburg | 20. | 5. |

200 m

| | | | | | | |
|-------|----------------------|----|----------------------|-------------|-----|-----|
| 21.2* | Bieler, Klaus Dieter | 49 | LG Braunschweig | Obersuhl | 20. | 5. |
| 21.4* | Duerkop, Klaus | 42 | HSV v. 1896 Hann. | Essen | 4. | 6. |
| 21.5* | Kawan, Hans Dieter | 50 | HSV v. 1896 Hann. | Essen | 4. | 6. |
| 21.7 | Teisner, Hans Georg | 47 | LG Braunschweig | Obersuhl | 14. | 7. |
| 21.8* | Kornau, Hermann | 50 | TK Hannover | Obersuhl | 24. | 6. |
| 21.9* | Stark, Jürgen | 53 | HSV v. 1896 Hann. | Essen | 4. | 6. |
| | * Menzel, Eberhard | 49 | LG Braunschweig | Bielefeld | 19. | 8. |
| | * Tegtmeier, Peter | 53 | DSV Hannover 78 | Obersuhl | 25. | 8. |
| 22.1* | Schütte, Günter | 51 | LG Göttingen | Prag | 7. | 10. |
| 22.2 | Behte, Michael | 44 | OTB Osnabrück | Nordhorn | 15. | 7. |
| | * Heinemann, Dieter | 53 | TG 46 Göttingen | Prag | 7. | 10. |
| 22.4 | Just, Dieter | 53 | Eintr. Braunschw. | Braunschw. | 4. | 6. |
| | Nolte, Ralph | 52 | TK Hannover | Hannover | 18. | 7. |
| | Wachsmann, Hartwig | 54 | OTB Osnabrück | Bielefeld | 19. | 8. |
| | Wulfange, Rainer | 51 | LG Braunschweig | Bielefeld | 19. | 8. |
| 22.5 | Heinrich, Klaus | 49 | VfL Wolfsburg | Hannover | 1. | 5. |
| | Lucke, Uwe | 44 | TG 46 Göttingen | Gretesch | 9. | 6. |
| | Löber, Hans Dieter | 48 | VfL Wolfsburg | Göttingen | 2. | 7. |
| | Kirsten, Gerhard | 48 | TK Hannover | Göttingen | 8. | 7. |
| | Schierhorn, Reinhard | 50 | LG Winsen NH. | Winsen | 14. | 7. |
| | Mildner, Burkhard | 52 | LG Dass. Markoldend. | Nordh. | 15. | 7. |
| | Machel, Hans Gerhard | 54 | Eintr. Braunschw. | Groß Ilsede | 28. | 9. |

Mit Rückenwindunterstützung

| | | | | | | |
|------|----------------------|----|---------------------|------------|-----|----|
| 22.0 | Brink, Dieter | 51 | HSV v. 1896 Hann. | Gretesch | 11. | 5. |
| 22.0 | Machel, Hans Gerhard | 54 | Eintr. Braunschweig | Gr. Ilsede | 24. | 9. |
| 22.1 | Siever, James | 54 | LG Norden | Gr. Ilsede | 24. | 9. |
| 22.2 | Kasten, Jürgen | 54 | LG Helmstedt Leim | Gr. Ilsede | 24. | 9. |

400 m

| | | | | | | |
|-------|------------------------|----|---------------------|-------------|-----|-----|
| 48.2 | Achilles, Klaus | 48 | VfL Wolfsburg | Lüdenscheid | 12. | 7. |
| 48.7 | Klewin, Knut | 47 | VfL Wolfsburg | Lübeck | 28. | 5. |
| 48.8 | Machel, Hans Gerhard | 54 | Eintr. Braunschweig | Gr. Ilsede | 28. | 9. |
| 48.88 | Brumund, Rudolf | 54 | LG Norden | Bielefeld | 30. | 7. |
| 48.9 | Löber, Hans Dieter | 48 | VfL Wolfsburg | Osnabrück | 8. | 7. |
| 49.0 | Kornau, Hermann | 50 | TK Hannover | Hannover | 4. | 6. |
| 49.06 | Wulfange, Rainer | 51 | LG Braunschweig | Berlin | 13. | 8. |
| 49.5 | Wittke, Peter | 54 | LAZ Südeide | Peine | 3. | 6. |
| 49.5 | Broska, Karl Heinz | 50 | Germania Helmstedt | Hamburg | 1. | 7. |
| 49.7 | Friedrich, Dieter | 47 | HSV v. 1896 Hann. | Obersuhl | 3. | 6. |
| | Martens, Hans Hermann | 49 | VfL Wolfsburg | Gretesch | 9. | 6. |
| | Heinrich, Klaus | 49 | VfL Wolfsburg | Osnabrück | 8. | 7. |
| 49.8 | Fritsch, Dietrich | 51 | TK Hannover | Hannover | 4. | 6. |
| | Hagen, Reinhard | 47 | TK Hannover | Hannover | 4. | 6. |
| | Arnhold, Jürgen | 54 | BLK Bersenbrück | Gretesch | 18. | 6. |
| | Lubrecht, Jürgen | 56 | LG Salzgitter | Oldenburg | 9. | 7. |
| | Rüstner, Armin | 48 | VfV Hildesheim | Ilten | 28. | 7. |
| | Böhmer, Manfred | 48 | TK Hannover | Osnabrück | 8. | 7. |
| 50.04 | Steinmetz, Wolf Dieter | 53 | DSC Oldenburg | Berlin | 1. | 10. |
| 50.06 | Kratschmer, Guido | 53 | LAZ Südeide | München | 19. | 7. |

Alle mit einem * versehenen Ergebnisse wurden unter Windmeßkontrolle erzielt.

800 m

| | | | | | | |
|---------|-------------------|----|----------------------|--------------|-----|----|
| 1:48.0 | Burmester, Rainer | 49 | VfL Wolfsburg | Sindelfingen | 26. | 7. |
| 1:49.4 | Himstedt, Heiner | 48 | HSV v. 1896 Hann. | Lüdenscheid | 3. | 6. |
| 1:50.2 | Falck, Rolf | 46 | VfL Wolfsburg | Lübeck | 21. | 6. |
| 1:50.4 | Engel, Christoph | 50 | LG Braunschweig | Braunschweig | 4. | 6. |
| 1:51.0 | Rupalla, Dieter | 51 | VfL Wolfsburg | Hannover | 27. | 6. |
| 1:51.2 | Dangeleit, Jürgen | 51 | TuS Wunstorf | Hannover | 27. | 6. |
| 1:51.7 | Klingeberg, Klaus | 46 | LG Braunschweig | Braunschweig | 4. | 6. |
| 1:52.3 | Wollstein, Jost | 52 | DSC Oldenburg | München | 20. | 7. |
| 1:52.9 | Noll, Paul | 35 | SG 74 Hannover | München | 20. | 7. |
| 1:53.0 | Schade, Gerd | 51 | LG Braunschweig | Gr. Ilsede | 29. | 9. |
| 1:53.6 | Goos, Holger | 43 | SG Eintr. Hildesheim | Osnabr. | 8. | 7. |
| 1:53.9 | Ratzke, Reinhard | 48 | OSC Damme | Damme | 3. | 6. |
| 1:53.90 | Mamontow, Manfred | 54 | LG Salzgitter | Bielefeld | 29. | 7. |
| 1:54.1 | Potschka, Dieter | 45 | VfL Wolfsburg | Hannover | 27. | 6. |
| 1:54.2 | Bergander, Volker | 48 | HSV v. 1896 Hann. | Hannover | 27. | 6. |
| 1:54.39 | Fritsch, Dietrich | 51 | TK Hannover | Berlin | 12. | 8. |
| 1:54.6 | Quedens, Uwe | 50 | OI. Wilhelmshaven | Oldenburg | 17. | 6. |
| 1:54.7 | Hegemann, Andreas | 53 | VfL Alfeld | Stuttgart | 1. | 6. |
| 1:54.9 | Achilles, Klaus | 48 | VfL Wolfsburg | Hannover | 1. | 8. |
| 1:55.0 | Broska, Dieter | 50 | Germania Helmstedt | Berlin | 17. | 6. |
| | Depping, Dieter | 46 | TK Hannover | Hannover | 27. | 6. |

1000 m

| | | | | | | |
|--------|----------------------|----|----------------------|-----------------|-----|----|
| 2:22.7 | Burmester, Rainer | 49 | VfL Wolfsburg | Haiger | 14. | 9. |
| 2:24.0 | Himstedt, Heiner | 48 | HSV v. 1896 Hann. | L.-Hohne | 21. | 5. |
| 2:25.3 | Dangeleit, Jürgen | 51 | TuS Wunstorf | Bonn | 6. | 5. |
| 2:25.9 | Wollstein, Jost | 52 | DSC Oldenburg | Warendorf | 23. | 8. |
| 2:26.5 | Engel, Christoph | 50 | LG Braunschweig | Hann.-Münden | 5. | 7. |
| 2:26.9 | Klingeberg, Klaus | 46 | LG Braunschweig | Lübeck | 7. | 5. |
| 2:27.0 | Ratzke, Reinhard | 48 | OSC Damme | Lengerich-Hohne | 21. | 5. |
| 2:27.3 | Schade, Gerd | 51 | LG Braunschweig | Hann.-Münden | 15. | 7. |
| 2:27.4 | Rupalla, Dieter | 51 | VfL Wolfsburg | Hannover | 20. | 6. |
| 2:27.6 | Bertram, Friedrich | 42 | SG Hannover 74 | Hannover | 20. | 6. |
| 2:27.8 | Bergander, Volker | 48 | HSV v. 1896 Hann. | Hannover | 20. | 6. |
| | Goos, Holger | 43 | SG Eintr. Hildesh. | Hannover | 20. | 6. |
| 2:28.4 | Drewes, Eckart | 40 | SG Hannover 74 | Hannover | 20. | 6. |
| 2:28.6 | Schimberle, Reinhard | 47 | SG Eintr. Hildesheim | Bonn | 6. | 5. |
| 2:28.9 | Fritsch, Dietrich | 51 | TK Hannover | Hannover | 20. | 6. |
| 2:29.0 | Noll, Paul | 35 | SG Hannover 74 | Bonn | 6. | 5. |
| 2:29.2 | Hillermann, Heinrich | 43 | HSV v. 1896 Hann. | Bonn | 6. | 5. |
| | Girke, Werner | 40 | VfL Wolfsburg | Bonn | 27. | 5. |
| 2:29.3 | Buhr, Wolfgang | 46 | LG Hameln | Hannover | 20. | 6. |
| 2:30.2 | Temme, Jochen | 47 | TSG Burg Gretesch | L.-Hohne | 21. | 5. |
| | Soukop, Wolfgang | 50 | VfL Wolfsburg | Hannover | 5. | 9. |

1500 m

| | | | | | | |
|--------|--------------------|----|--------------------|-------------|-----|----|
| 3:40.1 | Engel, Christoph | 50 | LG Braunschweig | Brüssel | 25. | 6. |
| 3:46.9 | Schade, Gerd | 51 | LG Braunschweig | Brüssel | 27. | 8. |
| 3:50.4 | Dangeleit, Jürgen | 51 | TuS Wunstorf | Lübeck | 28. | 5. |
| 3:51.3 | Klingeberg, Klaus | 46 | LG Braunschweig | Göttingen | 2. | 7. |
| 3:51.6 | Burmester, Rainer | 49 | VfL Wolfsburg | Lüneburg | 17. | 9. |
| 3:51.8 | Bergander, Volker | 48 | HSV v. 1896 Hann. | Bremen | 15. | 6. |
| 3:52.4 | Soukop, Wolfgang | 51 | VfL Wolfsburg | Lüdenscheid | 12. | 8. |
| 3:52.5 | Himstedt, Heiner | 48 | HSV v. 1896 Hann. | Gretesch | 11. | 5. |
| 3:53.0 | Ratzke, Reinhard | 48 | OSC Damme | Gretesch | 7. | 5. |
| 3:53.2 | Hutmacher, Ulrich | 46 | VfL Wolfsburg | Lüneburg | 18. | 6. |
| 3:54.4 | Temme, Jochen | 45 | TSG Burg-Gretesch | Gretesch | 7. | 5. |
| 3:54.3 | Bertram, Friedrich | 42 | SG Hannover 74 | Lüdenscheid | 12. | 8. |
| 3:54.4 | Girke, Werner | 40 | VfL Wolfsburg | Göttingen | 2. | 7. |
| 3:54.5 | Krümmler, Wolfgang | 49 | LG Göttingen | Großenritt | 23. | 5. |
| 3:54.9 | Rupalla, Dieter | 51 | VfL Wolfsburg | Lübeck | 28. | 5. |
| 3:56.5 | Falck, Rolf | 46 | VfL Wolfsburg | Lübeck | 28. | 5. |
| 3:56.7 | Sommer, H. Joachim | 47 | SG Hannover 74 | Bonn | 6. | 5. |
| 3:57.3 | Wollstein, Jost | 52 | DSC Oldenburg | Gretesch | 9. | 6. |
| | Goos, Holger | 43 | SG Eintr. Hildesh. | Bad Meinb. | 5. | 8. |
| 3:57.9 | Kumbier, Klaus | 48 | LG Göttingen | Gretesch | 9. | 6. |

3000 m

| | | | | | | |
|--------|----------------------|----|--------------------|-------------|-----|-----|
| 8:04.2 | Engel, Christoph | 50 | LG Braunschweig | München | 24. | 8. |
| 8:04.4 | Girke, Werner | 40 | VfL Wolfsburg | Lübeck | 7. | 5. |
| 8:07.6 | Hutmacher, Ulrich | 46 | VfL Wolfsburg | Haiger | 14. | 9. |
| 8:09.6 | Burscheid, Rolf | 44 | VfL Wolfsburg | Lübeck | 7. | 5. |
| 8:11.8 | Jackisch, Wilfried | 51 | VfL Wolfsburg | Brüssel | 27. | 8. |
| 8:15.2 | Schade, Gerd | 51 | LG Braunschweig | Rehlingen | 22. | 5. |
| 8:19.8 | Soukop, Wolfgang | 50 | VfL Wolfsburg | Lübeck | 7. | 5. |
| 8:22.2 | Krümmler, Wolfgang | 49 | LG Göttingen | Göttingen | 13. | 5. |
| 8:22.4 | Bergander, Volker | 48 | HSV v. 1896 Hann. | Hannover | 1. | 5. |
| 8:23.8 | Heilbach, Hans | 42 | VfL Wolfsburg | Hannover | 18. | 7. |
| 8:30.2 | Ratzke, Reinhard | 48 | OSC Damme | Fröndenberg | 19. | 7. |
| 8:32.2 | Werk, Klaus | 41 | LG Cuxhaven | Hamburg | 9. | 8. |
| 8:34.8 | Ida, Alfons | 33 | VfL Wolfsburg | Rheinhausen | 11. | 5. |
| 8:36.0 | Schimberle, Reinhard | 47 | SG Eintr. Hildesh. | Hannover | 1. | 5. |
| | Korry, Esa | 45 | MTV Seesen | Hildesheim | 9. | 7. |
| 8:36.2 | Gordziel, Günter | 44 | VfL Wolfsburg | Hannover | 18. | 7. |
| 8:37.2 | Jaedicke, Hagen | 45 | TG 46 Göttingen | Prag | 7. | 10. |
| 8:37.4 | Sommer, H. Joachim | 41 | SG 74 Hannover | Oldenburg | 30. | 9. |
| 8:38.4 | Burmester, Rainer | 49 | VfL Wolfsburg | Hannover | 1. | 5. |
| 8:40.2 | Bertram, Friedrich | 42 | SG 74 Hannover | Minden | 23. | 8. |

5000 m

| | | | | | | |
|---------|-------------------|----|---------------|------------|-----|----|
| 13:56.8 | Girke, Werner | 40 | VfL Wolfsburg | Helsinki | 8. | 6. |
| 14:03.0 | Hutmacher, Ulrich | 46 | VfL Wolfsburg | Gr. Ilsede | 29. | 9. |

| | | | | | |
|---------|----------------------|----|--------------------|---------------|--------|
| 14:05.8 | Engel, Christoph | 50 | LG Braunschweig | Gr. Ilsede | 29. 9. |
| 14:12.0 | Burscheid, Rolf | 44 | VfL Wolfsburg | Honeff | 14. 5. |
| 14:24.6 | Soukop, Wolfgang | 50 | VfL Wolfsburg | Lübeck | 31. 8. |
| 14:26.6 | Jackisch, Wilfried | 51 | VfL Wolfsburg | Osnabrück | 8. 7. |
| 14:34.2 | Hellbach, Hans | 42 | VfL Wolfsburg | Misburg | 6. 7. |
| 14:38.2 | Ida, Alfons | 33 | VfL Wolfsburg | Osnabrück | 8. 7. |
| 14:49.8 | Bergander, Volker | 48 | HSV v. 1896 Hann. | Verden | 14. 5. |
| 14:53.4 | Behrens, Jürgen | 45 | VfL Wolfsburg | Gretesch | 9. 6. |
| 14:53.8 | Korry, Esa | 45 | MTV Seesen | Göttingen | 2. 7. |
| 14:54.2 | Klement, Friedel | 54 | TuS Pewsum | Wilhelmshaven | 27. 8. |
| 14:54.8 | Werk, Klaus | 41 | LG Cuxhaven | Göttingen | 2. 7. |
| 14:56.8 | Drewes, Eckart | 40 | SG Eintr. Hildesh. | Wilhelmshv. | 27. 8. |
| 14:58.4 | Schimberle, Reinhard | 47 | SG Eintr. Hildesh. | Göttingen | 2. 7. |
| 14:58.8 | Krümml, Wolfgang | 49 | LG Göttingen | Oldenburg | 20. 5. |
| 15:00.4 | Kumbier, Klaus | 48 | LG Göttingen | Göttingen | 2. 7. |
| 15:02.0 | Ratzke, Reinhard | 48 | OSC Damme | Göttingen | 2. 7. |
| 15:03.8 | Bertram, Friedrich | 42 | SG 74 Hannover | Wilhelmshv. | 27. 8. |
| 15:05.2 | Albrecht, Horst | 37 | MTV Holzminden | Göttingen | 2. 7. |

10000 m

| | | | | | |
|---------|----------------------|----|--------------------|--------------|--------|
| 28:42.0 | Girke, Werner | 40 | VfL Wolfsburg | Eschweiler | 2. 6. |
| 29:54.2 | Ida, Alfons | 33 | VfL Wolfsburg | Berlin | 22. 4. |
| 30:20.0 | Hutmacher, Ulrich | 46 | VfL Wolfsburg | Hannover | 1. 8. |
| 30:22.4 | Jackisch, Wilfried | 51 | VfL Wolfsburg | Berlin | 21. 9. |
| 30:38.0 | Behrens, Jürgen | 45 | VfL Wolfsburg | Lübeck | 28. 5. |
| 30:51.6 | Hellbach, Hans | 42 | VfL Wolfsburg | Wolfenbüttel | 11. 6. |
| 31:09.0 | Krümml, Wolfgang | 49 | LG Göttingen | Göttingen | 29. 4. |
| 31:22.0 | Werk, Klaus | 41 | LG Cuxhaven | Winsen | 28. 6. |
| 31:26.2 | Drewes, Eckart | 40 | SG Eintr. Hildesh. | Hannover | 13.10. |
| 31:28.4 | Schultz, Harald | 38 | TK Hannover | Misburg | 17. 6. |
| 31:40.6 | Schimberle, Reinhard | 47 | SG Eintr. Hildesh. | Alfeld | 14.10. |
| 31:46.4 | Albrecht, Horst | 37 | MTV Holzminden | Alfeld | 14.10. |
| 31:49.8 | Pyttel, Georg | 38 | VfL Duderstadt | Wolfenbüttel | 11. 6. |
| 31:50.8 | Jaedicke, Hagen | 45 | TG 46 Göttingen | Göttingen | 29. 4. |
| 31:57.0 | Scholz, Günter | 48 | SG Eintr. Hildesh. | Hannover | 1. 8. |
| 32:00.0 | Gordziel, Günter | 44 | VfL Wolfsburg | Hannover | 1. 8. |
| 32:03.8 | Merlitz, Friedhelm | 40 | LG Lüneburg | Wolfenbüttel | 11. 6. |
| 32:08.8 | Waldmann, Wilfried | 53 | LG Osterode | Göttingen | 29. 4. |
| 32:25.6 | Holz, Klaus Dieter | 42 | SG 74 Hannover | Hannover | 13.10. |
| 32:27.8 | Simonsen, Dieter | 41 | OI. Wilhelmshv. | Wilhelmshv. | 15. 4. |

25000 m

| | | | | | |
|---------|----------------------|----|----------------------|-----------|--------|
| 1:18.41 | Hutmacher, Ulrich | 46 | VfL Wolfsburg | Völksen | 14. 5. |
| 1:18.48 | Pyttel, Georg | 38 | VfL Duderstadt | Minden | 30. 9. |
| 1:20.32 | Hellbach, Hans | 42 | VfL Wolfsburg | Berlin | 24. 9. |
| 1:20.54 | Holz, Klaus Dieter | 42 | SG 74 Hannover | Minden | 30. 9. |
| 1:21.55 | Behrens, Jürgen | 45 | VfL Wolfsburg | Völksen | 14. 5. |
| 1:22.45 | Merlitz, Friedhelm | 40 | LG Lüneburg | Völksen | 14. 5. |
| 1:23.28 | Wetzel, Willi | 35 | VfL Wolfsburg | Völksen | 14. 5. |
| 1:23.40 | Janssen, Heere | 36 | VfL Wolfsburg | Völksen | 14. 5. |
| 1:24.09 | Albrecht, Horst | 37 | MTV Holzminden | Minden | 30. 9. |
| 1:24.25 | Werk, Klaus | 41 | LG Cuxhaven | Völksen | 14. 5. |
| 1:24.35 | Heimberg, Helmut | 40 | SG 74 Hannover | Völksen | 14. 5. |
| 1:24.40 | Skroch, Gerhard | 36 | LG Göttingen | Paderborn | 1. 4. |
| 1:24.42 | Timmann, Ronald | 38 | VfL Wolfsburg | Völksen | 14. 5. |
| 1:25.05 | Broos, Peter | 43 | BLK Bersenbrück | Winshoten | 30. 9. |
| 1:25.23 | Krüger, Bernd | 42 | TSG Burg Gretesch | Gretesch | 4. 3. |
| 1:26.20 | Kaiser, Manfred | 47 | SG 74 Hannover | Minden | 30. 9. |
| 1:26.24 | Temme, Jochen | 45 | TSG Burg Gretesch | Gretesch | 4. 3. |
| 1:27.35 | Fuhlroth, Manfred | 40 | VfL Lingen | Gretesch | 4. 3. |
| 1:27.58 | Schimberle, Reinhard | 47 | SG Eintr. Hildesheim | Ochtrup | 7.10. |
| 1:28.18 | Kuhlen, Hans | 36 | VfB Fallersleben | Scheeßel | 28.10. |

Mannschaften

| | | | |
|---------|---|-----------|--------|
| 4:04.05 | VfL Wolfsburg I | Völksen | 14. 5. |
| 4:12.19 | Hutmacher - Behrens - Wetzel SG 74 Hannover | Minden | 30. 9. |
| 4:17.51 | VfL Wolfsburg II Janssen - Timmann - Meenen | Völksen | 14. 5. |
| 4:20.20 | TSG Burg Gretesch Krüger - Temme - Jendrzey | Gretesch | 4. 3. |
| 4:26.05 | Olympia Wilhelmshaven I Springborn - Westhoff - Helmerichs | Völksen | 14. 5. |
| 4:26.55 | SG Eintracht Hildesheim Schimberle - Scholz - Durchholz | Ochtrup | 7.10. |
| 4:38.54 | Merlitz - Baumann - Lindenberg Jahn Delmenhorst | Burgdorf | 23. 4. |
| 4:40.58 | Pehla - Fuchs - Depken LG Göttingen | Oldenburg | 22. 4. |
| 4:44.08 | Skroch - Schmidt - Fliege LGK Verden | Paderborn | 1. 4. |
| 4:44.08 | Dulisch - Meyer - Schlosser | Paderborn | 1. 4. |
| 4:47.26 | MTV Soltau Mallett - Meyer - Howell | Scheeßel | 28.10. |
| 4:48.44 | SG 74 Hannover Bertram - Danne - Sommer | Scheeßel | 28.10. |
| 4:49.42 | Olympia Wilhelmshaven II Krips - Quedens - Stolle | Scheeßel | 28.10. |
| 4:50.00 | VfB Fallersleben Kuhlen - Nowicki - Washausen | Scheeßel | 28.10. |
| 4:50.10 | VfL Oker Bothe - Barke - Werner | Paderborn | 1. 4. |
| 4:53.40 | LG Langenhagen Blume - Krenz - Jörger | Paderborn | 1. 4. |
| 5:02.20 | LG Salzgitter Gründahl - Gerbaulet - Trube | Paderborn | 1. 4. |
| 5:07.16 | Ski-Klub Uelzen G. Zimmermann - R. Zimmermann - Nowak | Burgdorf | 23. 4. |
| 5:08.44 | OSC Osnabrück Lucht - Kletter - Menzel | Paderborn | 1. 4. |
| 5:08.48 | Rot-Weiß Visbeck Lang - Ebenstreich - Bocklage | Paderborn | 1. 4. |

Marathonlauf

| | | | | | |
|---------|----------------------|----|--------------------|------------|--------|
| 2:19.43 | Hutmacher, Ulrich | 46 | VfL Wolfsburg | Dudenhofen | 21.10. |
| 2:20.32 | Hellbach, Hans | 42 | VfL Wolfsburg | Werther | 29. 4. |
| 2:21.15 | Pyttel, Georg | 38 | VfL Duderstadt | Dudenhofen | 21.10. |
| 2:24.49 | Soukop, Wolfgang | 50 | VfL Wolfsburg | Dudenhofen | 21.10. |
| 2:25.03 | Ida, Alfons | 33 | VfL Wolfsburg | Manchester | 4. 6. |
| 2:27.40 | Behrens, Jürgen | 45 | VfL Wolfsburg | Dudenhofen | 21.10. |
| 2:27.55 | Jackisch, Wilfried | 51 | VfL Wolfsburg | Dudenhofen | 21.10. |
| 2:29.26 | Wetzel, Willi | 35 | VfL Wolfsburg | Husum | 21. 5. |
| 2:29.52 | Schimberle, Reinhard | 47 | SG Eintr. Hildesh. | Dudenhofen | 21.10. |
| 2:31.21 | Werk, Klaus | 41 | LG Cuxhaven | Dudenhofen | 21.10. |
| 2:31.26 | Kuhlen, Hans | 36 | VfB Fallersleben | Dudenhofen | 21.10. |
| 2:34.27 | Heimberg, Wolfgang | 40 | SG 74 Hannover | Dudenhofen | 21.10. |
| 2:37.50 | Holz, Klaus Dieter | 42 | SG 74 Hannover | Dudenhofen | 21.10. |
| 2:38.03 | Janssen, Heere | 36 | VfL Wolfsburg | Werther | 29. 4. |
| 2:38.40 | Maulbecker, Klaus | 50 | VfL Wolfsburg | Dudenhofen | 21.10. |
| 2:39.11 | Krips, Klaus | 50 | OI. Wilhelmshv. | Dudenhofen | 21.10. |
| 2:40.17 | Scholz, Günter | 46 | SG Eintr. Hildesh. | Dudenhofen | 21.10. |
| 2:41.09 | Springhorn, Peter | 37 | OI. Wilhelmshv. | Dudenhofen | 21.10. |
| 2:41.11 | Meenen, Jens | 51 | VfL Wolfsburg | Husum | 14. 5. |
| 2:42.59 | Helmerichs, Günter | 41 | OI. Wilhelmshv. | Dudenhofen | 21.10. |

Mannschaften

| | | | |
|----------|--|------------|--------|
| 7:12.12 | VfL Wolfsburg I Hutmacher - Soukop - Behrens | Dudenhofen | 21.10. |
| 7:37.48 | VfL Wolfsburg II Jackisch - Wetzel - Maulbecker | Dudenhofen | 21.10. |
| 7:53.20 | SG Eintracht Hildesheim Schimberle - Scholz - Drewes | Dudenhofen | 21.10. |
| 7:56.54 | SG 74 Hannover Heimberg - Holz - Kaiser | Dudenhofen | 21.10. |
| 8:03.19 | Olympia Wilhelmshaven Krips - Springborn - Helmerichs | Dudenhofen | 21.10. |
| 8:54.39 | Eintracht Hannover Krause - Prüssing - Gusbeth | Refrath | 29.10. |
| 10:12.26 | VfL Westercelle Jacobs - Ammann - Linsehnann | Werther | 29. 4. |
| 13:17.27 | TSV Königslutter Veilguth - Bullmann - Greiner | Wolfsburg | 7. 5. |

110 m Hürden

| | | | | | |
|-------|----------------------|----|-------------------|--------------|--------|
| 14.3* | Oelschlägel, Henning | 51 | LG Braunschweig | Braunschweig | 4. 6. |
| 14.5 | Schnieder, Wolfgang | 51 | OTB Osnabrück | Göttingen | 2. 7. |
| 14.5* | Kratschmer, Guido | 55 | LAZ Südheide | Bonn | 13. 5. |
| 14.8* | Hogrefe, Jörg | 50 | Eintr. Braunschw. | Braunschw. | 4. 6. |
| 14.9 | Winterstein, Heinz | 44 | DSC Oldenburg | Oldenburg | 16. 7. |
| 15.0* | Beyer, Horst | 40 | VfL Wolfsburg | Moskau | 10. 6. |
| 15.1 | Deppen, Kurt | 46 | OTB Osnabrück | Gretesch | 7. 5. |
| | Kowalzik, Wolfram | 42 | LGK Verden | Gretesch | 9. 6. |
| 15.3 | Grolmann, Helmut | 44 | LG Göttingen | Bonn | 13. 5. |
| | Hensel, Frank | 50 | LG Wümme | Berlin | 25. 6. |
| 15.4* | Kolbe, Ingo | 53 | Eintr. Braunschw. | Braunschw. | 4. 6. |
| 15.5 | Maurer, Peter | 42 | DSC Oldenburg | Oldenburg | 17. 6. |
| 15.7* | Bade, Rolf | 48 | MTV Herrenhausen | Misburg | 18. 6. |
| | Mußmann, Manfred | 46 | LG Cuxhaven | Cuxhaven | 13. 8. |
| | Pelz, Jürgen | 52 | DSC Oldenburg | Oldenburg | 16. 7. |
| 15.8 | Nolte, Ralph | 52 | TK Hannover | Verden | 14. 7. |
| 15.9 | Hüstermann, Konrad | 47 | OTB Osnabrück | Göttingen | 2. 7. |
| 16.0* | Dr. Reichel, Werner | 43 | LG Braunschweig | Gretesch | 6. 8. |
| | Reese, Helmut | 51 | TK Hannover | Hannover | 4. 6. |
| 16.1 | Klausch, Ulrich | 51 | MTV Herrenhausen | Ilten | 4. 6. |
| | Krull, Wolfgang | 48 | MTV Herrenhausen | Hannover | 16. 7. |
| | Borchers, Enno | 44 | Tura Oldenburg | Oldenburg | 16. 7. |
| | Schüttig, Helmut | 52 | MTV Gifhorn | Bomlitz | 16. 8. |

400 m Hürden

| | | | | | |
|-------|----------------------|----|---------------------|------------|--------|
| 53.0 | Friedrich, Dieter | 47 | HSV v. 1896 Hann. | Berlin | 27. 5. |
| 53.17 | Machel, Hans Gerhard | 54 | Eintr. Braunschweig | Berlin | 13. 8. |
| 53.89 | Weitenborn, Michael | 50 | SG Eintr. Hildesh. | München | 19. 7. |
| 54.38 | Wittke, Peter | 54 | LAZ Südheide | Bielefeld | 30. 7. |
| 54.61 | Pelz, Jürgen | 52 | DSC Oldenburg | Berlin | 12. 8. |
| 55.8 | Nolte, Ralph | 52 | TK Hannover | Misburg | 17. 6. |
| 55.8 | Schrader, Bernd | 53 | GW Gandersheim | Göttingen | 2. 7. |
| 55.9 | Loh, Franz | 46 | MTV Herrenhausen | Misburg | 17. 6. |
| 56.1 | Stübner, Benno | 48 | TK Hannover | Göttingen | 2. 7. |
| 56.6 | Hundt, Heiner | 51 | SG 74 Hannover | Misburg | 18. 6. |
| 57.0 | Martens, E. Heinrich | 51 | LG Winsen | Osnabrück | 8. 7. |
| 57.1 | Bremer, Dieter | 43 | SG 74 Hannover | Hannover | 4. 6. |
| 57.2 | Spittler, Manfred | 54 | LG Salzgitter | Salzgitter | 24. 6. |
| 57.5 | Wollstein, Jost | 52 | DSC Oldenburg | Oldenburg | 16. 7. |
| 57.6 | Mamontow, Manfred | 54 | LG Salzgitter | Salzgitter | 24. 6. |
| 57.9 | Goldmann, Volker | 49 | LGK Verden | Hersefeld | 18. 6. |
| | Heinz, Edward | 38 | LAZ Hannover Land | Misburg | 18. 6. |
| | Hornig, Dietmar | 44 | LG Wümme | Hersefeld | 18. 6. |
| 58.0 | Kratschmer, Guido | 53 | LAZ Südheide | Bomlitz | 20. 6. |
| 58.2 | Ullrich, Rüdiger | 51 | LGK Verden | Oldenburg | 16. 7. |

3000 m Hindernis

| | | | | | |
|--------|--------------------|----|--------------------|-----------|--------|
| 8:38.2 | Burscheid, Rolf | 44 | VfL Wolfsburg | Brüssel | 25. 6. |
| 8:50.2 | Engel, Christoph | 50 | LG Braunschweig | Lübeck | 28. 5. |
| 8:55.6 | Soukop, Wolfgang | 50 | VfL Wolfsburg | Obersuhl | 3. 6. |
| 8:58.0 | Heuing, Franz | 47 | SG Eintr. Hildesh. | Osnabrück | 8. 7. |
| 9:23.8 | Ida, Alfons | 33 | VfL Wolfsburg | Göttingen | 2. 7. |
| 9:26.0 | Sommer, H. Joachim | 48 | SG 74 Hannover | Oldenburg | 7.10. |
| 9:33.2 | Bergander, Volker | 48 | HSV v. 1896 Hann. | Lüneburg | 17. 9. |
| 9:40.0 | Fürle, Dieter | 45 | GW Gandersheim | Göttingen | 2. 7. |
| 9:41.0 | Scholz, Günter | 46 | SG Eintr. Hildesh. | Göttingen | 27. 5. |
| 9:42.6 | Ratzke, Reinhard | 48 | OSC Damme | Oldenburg | 7.10. |
| 9:46.0 | Drewes, Eckart | 40 | SG 74 Hannover | Obersuhl | 25. 6. |
| 9:46.6 | Vetterick, Peter | 53 | PSV Osnabrück | Göttingen | 2. 7. |
| 9:49.2 | Broos, Peter | 43 | BLK Bersenbrück | Spa/Belg. | 7. 6. |
| 9:55.0 | Albrecht, Horst | 37 | GSV Holzminden | Göttingen | 27. 5. |

| | | | | | |
|---------|------------------|----|-------------------|-----------|--------|
| 9:56.2 | Dupke, Stefan | 53 | TC Einbeck | Göttingen | 27. 5. |
| 9:56.4 | Schüler, Martin | 46 | LG Solling | Göttingen | 27. 5. |
| 9:57.6 | Schlüter, Dieter | 45 | TK Hannover | Uetrecht | 28. 5. |
| 9:57.8 | Imholte, Franz | 50 | ZdL Süddoldenburg | Gretesch | 7. 5. |
| 10:06.0 | Kaiser, Manfred | 47 | SG 74 Hannover | Göttingen | 2. 7. |
| 10:06.8 | Jendrzey, Dieter | 48 | TSG Burg Gretesch | Gretesch | 18. 6. |

4 x 100 m

| | | | | | |
|------|--|--|--------------|---------|--------|
| 41.0 | LG Braunschweig I | | | München | 23. 7. |
| | Teisner - Oelschlägel - Bieler - Menzel | | | | |
| 42.0 | TK Hannover I | | | Hamburg | 12. 7. |
| | Matthies - Nolte - Kornau - Köhler | | | | |
| 42.1 | HSV v. 1896 Hannover | | Lüdenscheid | 17. 6. | |
| | Stark - Kawan - Duerkop - Himstedt | | | | |
| 42.9 | VfL Wolfsburg | | Osnabrück | 8. 7. | |
| | Heinrich - Achilles - Klewin - Löber | | | | |
| 43.0 | OTB Osnabrück | | Osnabrück | 8. 7. | |
| | Hüstermann - Deppen - Schnieder - Behte | | | | |
| 43.3 | OTB Osnabrück, Männl. Jugend A | | Bielefeld | 30. 7. | |
| | Wessels - Wachsmann - Körner - Anke | | | | |
| 43.4 | TK Hannover II | | Misburg | 18. 6. | |
| | Reese - Weymann - Pritsch - Böhmer | | | | |
| | LAZ Süddeide | | Göttingen | 2. 7. | |
| | Schönstedt - Hertrampf - Busse - Kratschmann | | | | |
| 43.5 | TG 46 Göttingen | | Göttingen | 25. 6. | |
| | v. Enckefort - Lücke - Heinemann - Werner | | | | |
| 43.6 | LG Braunschweig II | | Braunschweig | 4. 6. | |
| | Ammerpohl - Reichel - Höpfner - Heyer | | | | |
| 43.7 | LG Norden, Männl. Jugend A | | Oldenburg | 9. 7. | |
| | Fischer - Brumund - Jörg Siever - James Siever | | | | |
| | LAZ Hannover Land | | Misburg | 1.10. | |
| | Ruth - Heinz - Alfeis - Wolff | | | | |
| 43.8 | Eintracht Braunschweig | | Braunschweig | 4. 6. | |
| | Just - Lange - Straßburger - Kolbe | | | | |
| 44.2 | VfL Westercelle, Männl. Jugend A | | Celle | 30. 4. | |
| | Sommer - Manig - Schrader - Fritsche | | | | |
| | VfV Hildesheim | | Hildesheim | 9. 7. | |
| | Seehorst - Wohlgemuth - Hartje - Rüstner | | | | |
| 44.3 | SG 74 Hannover I | | Hannover | 4. 6. | |
| | Grunert - Bunde - Hundt - Rusch | | | | |
| 44.4 | SG 74 Hannover II | | Hannover | 4. 6. | |
| | Meier - Mathias - Buck - Noll | | | | |
| | LAG Elbe Gohrde | | Lüneburg | 18. 6. | |
| | Hanke - Laackmann - Schönfelder - Thiele | | | | |
| | DSC Oldenburg | | Oldenburg | 18. 6. | |
| | Steinmetz - G. Winterstein - Heimermann - H. Winterstein | | | | |
| 44.5 | LG Wilhelmshaven | | Oldenburg | 18. 6. | |
| | Völker - Janssen - Franken - Böschen | | | | |
| | LG Cuxhaven | | Cuxhaven | 13. 8. | |
| | Himmel - Hostkötter - Mußmann - Schmidt | | | | |

4 x 200 m

| | | | | | |
|--------|---|--|--------------|--------|--|
| 1:27.9 | HSV von 1896 Hannover I | | Gretesch | 7. 5. | |
| | Brink - Duerkop - Kawan - Stark | | | | |
| 1:30.8 | TK Hannover | | Misburg | 4. 5. | |
| | Hagen - Böhmer - Fritsch - Nolte | | | | |
| 1:30.9 | OTB Osnabrück | | Gretesch | 7. 5. | |
| | Behte - Schnieder - Deppen - Anke | | | | |
| 1:31.9 | VfL Wolfsburg | | Braunschweig | 31. 5. | |
| | Klewin - Martens - Lange - Achilles | | | | |
| 1:32.0 | VfV Hildesheim | | Misburg | 4. 5. | |
| | Seehorst - Wohlgemuth - Meyer - Rüstner | | | | |
| 1:33.2 | LG Cuxhaven | | Stade | 5. 7. | |
| | Horstkötter - Himmel - Flaßhoff - Schmidt | | | | |
| 1:33.3 | VSK Osterholz | | Stade | 5. 7. | |
| | Oldenstedt - Gödicke - Wilking - Finke | | | | |
| 1:33.5 | LG Winsen Nordheide | | Stade | 5. 7. | |
| | Meyer - Panneck - Schierholz - Mertens | | | | |
| 1:34.8 | BLK Bersenbrück | | Gretesch | 1.10. | |
| | Weißmann - Sonneck - Arnhold - Wohlberedt | | | | |
| 1:36.2 | HSV von 1896 Hannover II | | Hannover | 4. 7. | |
| | Niehoff - Hillermann - Knothe - Akemann | | | | |
| 1:36.3 | SG 74 Hannover | | Hannover | 4. 7. | |
| | Rusch - Hundt - Schwitzer - Buck | | | | |
| 1:36.3 | LC Nordhorn | | Nordhorn | 5.10. | |
| | Wolffmann - Strieker - Buscher - Mauczok | | | | |
| 1:36.6 | LG Hameln I | | Hameln | 20. 9. | |
| | Holte - Böttcher - Buhr - Nitschke | | | | |
| 1:36.9 | SC 08 Goslar | | Goslar | 3. 9. | |
| | Seibt - Maruhn - Brandt - Dorloff | | | | |
| 1:38.7 | Eintracht Braunschweig | | Braunschweig | 31. 5. | |
| | Krause - Göbel - Kolbe - Struckmann | | | | |
| 1:38.8 | LG Helmstedt-Lelm | | Helmstedt | 22. 5. | |
| | Heuwold - Käse - Arms - Schmidt | | | | |
| 1:40.6 | SV Bentheim | | Nordhorn | 5.10. | |
| | Lenski - Abel - Veldmann - Gosejacob | | | | |
| 1:42.4 | LG Ganderkesee | | Ganderkesee | 25. 7. | |
| | Menkens - Alms - Bolte - de Groot | | | | |
| 1:43.3 | LG Hameln II | | Hameln | 20. 9. | |
| | Neugebauer - Kurbjuhn - Graunke - Koch | | | | |
| 1:43.7 | VfL Oker | | Goslar | 3. 9. | |
| | Pätzmann - Hennig - Bulban - Jung | | | | |

4 x 400 m

| | | | | | |
|---------|---|--|----------|--------|--|
| 3:14.5 | VfL Wolfsburg | | München | 22. 7. | |
| | Klewin - Achilles - Heinrich - Löber | | | | |
| 3:16.4 | TK Hannover | | München | 22. 7. | |
| | Böhmer - Fritsch - Kornau - Hagen | | | | |
| 3:20.93 | DSC Oldenburg | | Berlin | 13. 8. | |
| | Strauß - Reckemeyer - Wollstein - Pelz | | | | |
| 3:23.4 | LAZ Süddeide, männl. Jugend A | | Gretesch | 7. 5. | |
| | Busse - Hertrampf - Wittke - Glende | | | | |
| 3:23.7 | HSV von 1896 Hannover | | Misburg | 18. 6. | |
| | Nause - Hillermann - Himstedt - Duerkop | | | | |

| | | | | | |
|--------|--|--|-----------------|--------|--|
| 3:23.7 | OTB Osnabrück, männl. Jugend A | | Rheinhausen | 8.10. | |
| | Anke - P. Thomas - M. Thomas - Wachsmann | | | | |
| 3:24.2 | LG Norden, männl. Jugend A | | Wolfenbüttel | 11. 6. | |
| | Jörg Siever - Alberding - James Siever - Brumund | | | | |
| 3:26.6 | LG Braunschweig I | | Gandersheim | 27. 6. | |
| | Wulftange - Götz - Ammerpohl - Kohn | | | | |
| 3:28.3 | Eintracht Braunschweig | | Braunschweig | 30. 4. | |
| | Struckmann - Heine - Just - Machel | | | | |
| 3:29.5 | VfV Hildesheim | | Hannover | 19. 9. | |
| | Wohlgemuth - Meyer - Rüstner - Hartje | | | | |
| 3:30.1 | LAZ Hannover Land | | Hannover | 19. 9. | |
| | Taubert - Wolff - Heinz - Alfeis | | | | |
| 3:31.3 | Germania Helmstedt | | Göttingen | 2. 7. | |
| | Schneider - Simon - Claus - Broska | | | | |
| 3:31.4 | VfL Wolfsburg, männl. Jugend A | | Wolfenbüttel | 11. 6. | |
| | Baumeyer - Großmann - Bittner - Schaper | | | | |
| 3:31.8 | LG Braunschweig II | | Bad Gandersheim | 27. 6. | |
| | Tornow - Gröning - Rohde - Wehrssen | | | | |
| 3:32.3 | SG Salzgitter, männl. Jugend A | | Salzgitter | 1.10. | |
| | Lubrecht - Pfeiffer - Spittler - Mamontow | | | | |
| 3:32.4 | SG Eintracht Hildesheim, männl. Jugend A | | Wolfenbüttel | 11. 6. | |
| | Lieb - Kornacker - Peetz - Sandler | | | | |
| 3:32.8 | GW Gandersheim | | Bad Gandersheim | 27. 6. | |
| | Rehse - Schrader - Rassmann - Kappei | | | | |
| 3:33.9 | LG Winsen Nordheide | | Winsen | 24. 9. | |
| | Martens - Kröger - Holdorf - Meyer | | | | |
| 3:34.0 | LG Lüneburg | | Winsen | 24. 9. | |
| | Haseloff - Beyer - Scholz - Tuschling | | | | |
| 3:34.7 | Eintracht Braunschweig, männl. Jugend A | | Wolfenbüttel | 11. 6. | |
| | Gremmler - Haufe - Rothe - Schulz | | | | |

4 x 800 m

| | | | | | |
|--------|--|--|---------------|--------|--|
| 7:38.8 | VfL Wolfsburg | | Offenbach | 24. 9. | |
| | Potschka - Rupalla - Achilles - Jackisch | | | | |
| 7:42.4 | SG 74 Hannover | | Offenbach | 24. 9. | |
| | D. Bremer - Sommer - Bertram - Noll | | | | |
| 7:48.4 | HSV von 1896 Hannover | | Wolfenbüttel | 11. 6. | |
| | Knothe - Nause - Bergander - Himstedt | | | | |
| 7:50.0 | TK Hannover | | Wolfenbüttel | 11. 6. | |
| | Stübner - Hagen - Depping - Fritsch | | | | |
| 7:51.4 | TSV Neustadt | | Wolfenbüttel | 11. 6. | |
| | Mandelt - Liebe - Schultz - Irmer | | | | |
| 7:56.8 | DSC Oldenburg | | Offenbach | 23. 9. | |
| | Hagendorff - Reckemeier - Pelz - Wollstein | | | | |
| 8:09.0 | LG Braunschweig | | Braunschweig | 20. 6. | |
| | Götz - Schade - Schuck - Engel | | | | |
| 8:10.2 | TSG Burg Gretesch | | Gretesch | 11. 5. | |
| | Beimdiek - Fieselmann - Kip - Temme | | | | |
| 8:13.4 | LG Salzgitter | | Königsutter | 18. 7. | |
| | Kaletka - Gaus - Künnecke - Olbrich | | | | |
| 8:15.8 | MTV Wolfenbüttel | | Wolfenbüttel | 11. 6. | |
| | Dolle - Bebenroth - Emmerich - Bothe | | | | |
| 8:16.4 | Eintracht Braunschweig | | Wolfenbüttel | 11. 6. | |
| | Heine - Jasper - Struckmann - Burgdorf | | | | |
| 8:21.8 | Olympia Wilhelmshaven I | | Wilhelmshaven | 27. 9. | |
| | Somonsen - Quedens - Röben - Tammen | | | | |
| 8:27.8 | LG Hameln | | Hameln | 5.10. | |
| | Buhr - Kurbjuhn - Neugebauer - Graunke | | | | |
| 8:29.2 | Germania Helmstedt | | Königsutter | 18. 7. | |
| | Simon - Schneider - Wolfram - Broska | | | | |
| 8:41.6 | Germania Leer | | Leer | 24. 9. | |
| | v. d. Heide - Sappel - Goldenstein - Wynen | | | | |
| 8:47.0 | RW Visbeck | | Oldenburg | 17. 6. | |
| | Bocklage - Westermann - Schöne - Blome | | | | |
| 8:54.0 | Post SV Braunschweig | | Königsutter | 18. 7. | |
| | Struck - Schwantes - Kresse - Punthölzer | | | | |
| 9:08.4 | Germania Helmstedt | | Königsutter | 18. 7. | |
| | Walter - Blumtritt - Rosnerski - Scheide | | | | |
| 9:09.4 | LG Helmstedt-Lelm | | Königsutter | 18. 7. | |
| | Arms - Rudeck - Hotopp - Thiele | | | | |
| 9:45.2 | Olympia Wilhelmshaven II | | Wilhelmshaven | 27. 9. | |
| | Lake - Siener - Herthum - Müller | | | | |

4 x 1500 m

| | | | | | |
|---------|---|--|--------------|--------|--|
| 15:27.8 | VfL Wolfsburg I | | Offenbach | 24. 9. | |
| | Soukop - Hutmacher - Burmester - Girke | | | | |
| 15:46.6 | LG Braunschweig | | Offenbach | 24. 9. | |
| | Schuck - Schade - Klingenberg - Engel | | | | |
| 16:07.0 | SG Eintracht Hildesheim | | Offenbach | 24. 9. | |
| | Drewes - Goos - Heuing - Schimberle | | | | |
| 16:30.6 | SG 74 Hannover | | Wolfenbüttel | 11. 6. | |
| | Noll - Drewes - Sommer - Bertram | | | | |
| 16:43.8 | LG Göttingen | | Wolfenbüttel | 11. 6. | |
| | Krümmler - Storbeck - Kumbier - Kettler | | | | |
| 16:47.6 | LG Lüneburg | | Wolfenbüttel | 11. 6. | |
| | Beyer - Haseloff - Tuschling - Maltzahn | | | | |
| 16:48.4 | TK Hannover | | Wolfenbüttel | 11. 6. | |
| | Krahn - Schlüter - Braumann - Hennig | | | | |
| 16:56.0 | DSC Oldenburg | | Oldenburg | 13. 5. | |
| | Wollstein - Hagendorff - Reckemeier - Schmidt | | | | |
| 17:02.6 | VfL Wolfsburg II | | Wolfenbüttel | 11. 6. | |
| | Gordziel - Janssen - Krauß - Hellbach | | | | |
| 17:23.2 | LG Hameln | | Wolfenbüttel | 11. 6. | |
| | Graunke - Neugebauer - Kurbjuhn - Buhr | | | | |
| 17:36.2 | MTV Seesen | | Seesen | 5. 7. | |
| | Borchert - Nolte - Hilfbrecht - Korri | | | | |
| 17:48.6 | Olympia Wilhelmshaven | | Oldenburg | 13. 5. | |
| | Lake - Siener - Röben - Quedens | | | | |
| 17:49.0 | LG Braunschweig II | | Braunschweig | 12. 9. | |
| | Heike - Stennert - Bertram - Tönnies | | | | |
| 18:15.0 | MTV Gifhorn | | Wolfenbüttel | 11. 6. | |
| | Felske - Meyer - Mundil - Böschen | | | | |
| 18:27.0 | Germania Helmstedt | | Helmstedt | 25. 5. | |
| | Jünemaan - Wolfram - Simon - Broska | | | | |
| 18:30.2 | Post SV Alfeld | | Alfeld | 27. 9. | |
| | Blumenhagen - Kumbier - Sobzak - Sievers | | | | |
| 18:43.2 | VfL Oker | | Seesen | 5. 7. | |
| | Jordan - Barke - Bulban - Jung | | | | |

| | | | |
|---------|--|-------------|--------|
| 18:50.2 | LG Helmstedt-Lelm | Helmstedt | 25. 5. |
| | Aufderheide - Rudeck - Vogler - Arms | | |
| 19:09.6 | LG Bückeberge | Bückeberg | 3. 9. |
| | Heinecke - Lindemann - Ranke - Purk | | |
| 19:11.4 | LG Ganderkesee | Delmenhorst | 30. 9. |
| | Nienhaber - Menkes - Strodthof - Schulte | | |

3 x 1000 m

| | | | |
|--------|--------------------------------------|--------------|---------|
| 7:18.8 | LG Braunschweig I | Braunschweig | 29. 8. |
| | Schade - Klingenberg - Engel | | |
| 8:00.4 | DSC Oldenburg, Jugend | Rheinhausen | 7. 10. |
| | Holstermann - Schultz - Hanfeld | | |
| 8:01.2 | VfL Lingen, Jugend | Rheinhausen | 7. 10. |
| | Murra - Dallherm - Gebhardt | | |
| 8:02.2 | LG Winsen Nordheide, Jugend | Wolfenbüttel | 11. 6. |
| | Hanke - Höft - Weiß | | |
| 8:09.2 | L GK Verden, B-Jugend | Verden | 7. 10. |
| | Ranke - Schulze - Spöttel | | |
| 8:09.6 | LAZ Hannover Land, Jugend | Wolfenbüttel | 11. 6. |
| | Kutschinski - Adler - Möller | | |
| 8:10.6 | TV Uelzen, Jugend | Wolfenbüttel | 11. 6. |
| | Loosen - Lieder - Neugebauer | | |
| 8:11.2 | LG Braunschweig II | Braunschweig | 29. 8. |
| | Betram - Schuck - Götz | | |
| 8:11.4 | OTB Osnabrück, Jugend | Osnabrück | 14. 10. |
| | Dettmer - M. Thomas - P. Thomas | | |
| 8:12.6 | LG Göttingen, Jugend | Wolfenbüttel | 11. 6. |
| | N. Finke - Bartols - Wüstefeld | | |
| 8:13.2 | LG Salzgitter, Jugend | Wolfenbüttel | 11. 6. |
| | Lubrecht - Pfeiffer - Mamontow | | |
| 8:14.6 | LG Hameln, Jugend | Wolfenbüttel | 11. 6. |
| | Schulz - Gold - Warmboldt | | |
| 8:17.6 | Germania Leer, B-Jugend | Wolfenbüttel | 11. 6. |
| | Behrends - Hillerichs - Sander | | |
| 8:18.0 | MTV Celle, Jugend | Lüneburg | 17. 9. |
| | Stöckmann - Theel - Wallheinke | | |
| 8:20.6 | SG 74 Hannover, Jugend | Hannover | 4. 7. |
| | Petri - Schmidt - Rößler | | |
| 8:24.4 | MTV Wolfenbüttel, B-Jugend | Wolfenbüttel | 11. 6. |
| | Hoffmann - Gronostay - Wildner | | |
| 8:25.2 | LG Braunschweig III | Braunschweig | 29. 8. |
| | Wulfange - Bunsch - Schaff | | |
| 8:27.8 | OTB Osnabrück, B-Jugend | Wolfenbüttel | 11. 6. |
| | Diekmannshenke - Oelmann - Hürdefeld | | |
| 8:29.6 | LG Göttingen, Jugend II | Wolfenbüttel | 11. 6. |
| | Christmann - Volkmer - H. Finke | | |
| 8:30.4 | LG Lüneburg, Jugend | Wolfenbüttel | 11. 6. |
| | Oifen - Philipps - Wölper | | |

Olympische Staffel

| | | | |
|--------|--|---------------|---------|
| 3:30.0 | TK Hannover | Hannover | 18. 7. |
| | Fritsch - Nolte - Kirsten - Kornau | | |
| 3:31.6 | VfV Hildesheim | Hannover | 18. 7. |
| | Rustner - Seehorst - Wohlgemuth - Meyer | | |
| 3:37.4 | OTB Osnabrück, Jugend | Osnabrück | 10. 10. |
| | M. Thomas - Anke - Körner - Wachsmann | | |
| 3:38.5 | LG Braunschweig I | Braunschweig | 16. 8. |
| | Klingeberg - Menzel - Ammerpohl - Wulfange | | |
| 3:39.3 | SG 74 Hannover | Hannover | 18. 7. |
| | Bertram - Hundt - Schäfer - Rusch | | |
| 3:39.9 | TG 46 Göttingen | Hannover | 24. 9. |
| | Busch - Heinemann - Lucke - Wickmann | | |
| 3:42.0 | LG Braunschweig II | Braunschweig | 16. 8. |
| | Engel - Tornow - Schliekmann - Götz | | |
| 3:42.6 | LG Hameln I | Hameln | 19. 9. |
| | Buhr - Fehlemann - Nitschke - Holte | | |
| 3:44.2 | OTB Osnabrück, Jugend II | Osnabrück | 10. 10. |
| | Dettmer - Oelmann - Klöppner - P. Thomas | | |
| 3:44.2 | Eintracht Hannover | Hannover | 24. 9. |
| | Eickhoff - Kochmeier - Hamburg - Strauß | | |
| 3:44.4 | BLK Bersenbrück, Jugend | Osnabrück | 10. 10. |
| | Arnold - Mertens - Kuck - Hollsteinä | | |
| 3:44.5 | LAZ Hannover Land | Hannover | 24. 9. |
| | Heinz - Wolf - Huth - Alfeis | | |
| 3:45.4 | SV Rhumspringe | Göttingen | 19. 7. |
| | Müller - Vollmer - Nolte - Hose | | |
| 3:46.8 | VfL Lingen, Jugend | Bocholt | 28. 6. |
| | Gebhardt - Lucas - Klues - Murra | | |
| 3:48.0 | Olympia Wilhelmshaven | Wilhelmshaven | 4. 10. |
| | Quedens - Röben - Lake - Holzerland | | |
| 3:48.4 | VfL Wolfsburg, Jugend | Gifhorn | 23. 5. |
| | Baumeyer - Kausel - Bittner - Schaper | | |
| 3:49.2 | SG Eintracht Hildesheim, Jugend | Sarstedt | 30. 4. |
| | Günther - Peetz - Müller - Sendler | | |
| 3:49.5 | LG Solling | Göttingen | 19. 7. |
| | Sprenger - Jahns - Stültz - H. Lück | | |
| 3:49.6 | LG Hameln II | Hameln | 19. 9. |
| | Neugebauer - Graunke - Deiß - Böttcher | | |

Schwedenstaffel

| | | | |
|--------|---|--------------|--------|
| 2:00.2 | VfV Hildesheim | Misburg | 1. 6. |
| | Meyer - Rüstner - Wohlgemuth - Seehorst | | |
| 2:00.4 | VfL Wolfsburg | Hannover | 1. 5. |
| | Lange - Heinrich - Achilles - Mertens | | |
| 2:01.8 | LAZ Hannover Land | Misburg | 1. 6. |
| | Heinz - Gärtner - Alfeis - Huth | | |
| 2:02.1 | OTB Osnabrück, Jugend I | Osnabrück | 3. 9. |
| | Körner - Anke - P. Thomas - Wachsmann | | |
| 2:02.2 | TK Hannover | Hannover | 1. 5. |
| | Fritsch - Böhmer - Nolte - Eix | | |
| 2:03.3 | SG 74 Hannover | Hannover | 1. 5. |
| | Noll - Hundt - Buck - Rusch | | |
| 2:03.3 | LG Winsen Nordheide | Buchholz | 1. 5. |
| | W. Meyer - Martens - Schierhorn - Wilf. Meyer | | |
| 2:03.3 | LG Braunschweig | Braunschweig | 20. 6. |
| | keine Angabe | | |
| 2:03.6 | HSV von 1896 Hannover | Hannover | 1. 5. |
| | Hillermann - Himstedt - Flindt - Akemann | | |

| | | | |
|--------|---|---------------|--------|
| 2:04.1 | MTV Wolfenbüttel | Braunschweig | 11. 5. |
| | Bebenroth - Bothe - Schulze - Tamme | | |
| 2:04.5 | DSC Oldenburg | Oldenburg | 13. 5. |
| | Pelz - Strauß - Winterstein - Schreck | | |
| 2:05.3 | TG 46 Göttingen | Göttingen | 19. 7. |
| | Wickmann - Heinemann - Bade - v. Enckevort | | |
| 2:05.4 | TK Hannover II | Hannover | 1. 5. |
| | Henning - Nerge - Weymann - Berndt | | |
| 2:05.6 | LG Hameln I | Hameln | 29. 8. |
| | Buhr - Holte - Nitschke - Fehlemann | | |
| 2:06.1 | LG Solling | Göttingen | 19. 7. |
| | Stültz - Stültz - Lück - Jahns | | |
| 2:06.3 | OTB Osnabrück, Jugend II | Osnabrück | 3. 9. |
| | Klöpner - M. Thomas - Wesseler - Dettmer | | |
| 2:06.5 | LG Dassel Markoldendorf | Hannover | 5. 9. |
| | B. Mildner - S. Mildner - Albrecht - Ritschel | | |
| | VfL Wolfsburg, Jugend | Misburg | 1. 6. |
| | Schaper - Bittner - Raz - Kausel | | |
| 2:06.8 | TSV Ottendorf | Stade | 5. 7. |
| | Keine Angabe | | |
| 2:07.0 | LAZ Hannover Land, Jugend | Hannover | 1. 5. |
| | Adler - Marciak - Leineweber - Köhne | | |
| | LG Wilhelmshaven | Wilhelmshaven | 1. 8. |
| | Poick - Kuhnert - Janssen - Bösch | | |

20-km-Gehen

| | | | | | |
|-----------|--------------------|----|---------------------|-------------|---------|
| 1:29:24.8 | Mayr, Heinz | 35 | VfL Wolfsburg | Bremen | 27. 5. |
| 1:31:17.0 | Weidner, Gerhard | 33 | LG Salzgitter | Lausanne | 2. 7. |
| 1:32:00.0 | Schuth, Gerd | 40 | LG Salzgitter | Bremen | 27. 5. |
| 1:33:33.8 | Müller, Julius | 38 | TV Adelheide | Delmenhorst | 28. 6. |
| 1:33:42.0 | Kolvenbach, Manfr. | 39 | LAZ Südheide | Delmenhorst | 28. 6. |
| 1:36:06.0 | Kleyer, Herbert | 50 | TuS Rotenburg | Wedel | 29. 10. |
| 1:36:40.0 | Hohmann, Fred | 51 | VfL Wolfsburg | Mühdorf | 11. 5. |
| 1:38:37.6 | Koch, Johannes | 35 | TuS Ricklingen | Völkens | 14. 5. |
| 1:39:29.0 | Lehmann, Peter | 52 | HSV v. 1896 Hann. | Hannover | 27. 5. |
| 1:41:38.2 | Kowald, Günter | 38 | TuS Rotenburg | Burgdorf | 23. 4. |
| 1:41:41.0 | Schmidt, Bernhard | 49 | TuS Ricklingen | Völkens | 14. 5. |
| 1:44:03.0 | Schmarsel, Manfr. | 53 | TuS Rotenburg | Völkens | 14. 5. |
| 1:44:08.0 | Schönfelder, Rudi | 47 | TuS Ricklingen | Völkens | 14. 5. |
| 1:44:27.0 | Heitmann, Detlef | 52 | LG Unterweser Brake | Völkens | 14. 5. |
| 1:45:28.8 | Wrase, Lothar | 34 | TuS Ricklingen | Hannover | 27. 5. |
| 1:45:30.0 | Hold, Jürgen | 52 | TV Adelheide | Delmenhorst | 28. 6. |
| 1:46:12.0 | Boburka, Artur | 47 | LG Unterweser Brake | Burgdorf | 23. 4. |
| 1:46:30.0 | Ritter, Michael | 48 | TuS Ricklingen | Wedel | 29. 10. |
| 1:47:23.0 | Luther, Bernd | 44 | Odin Hannover | Wedel | 29. 10. |
| 1:47:38.0 | Klaiber, Wolfgang | 40 | VfL Wolfsburg | Völkens | 14. 5. |

Mannschaften

| | | | |
|-----------|------------------------------------|-------------|---------|
| 4:54:46.0 | LG Salzgitter | Völkens | 14. 5. |
| | Weidner - Schuth - Borrmann | | |
| 5:01:47.6 | VfL Wolfsburg | Völkens | 14. 5. |
| | Mayr - Hohmann - Klaiber | | |
| 5:04:26.6 | TuS Ricklingen I | Völkens | 14. 5. |
| | Koch - Schönfelder - Schmidt | | |
| 5:07:03.0 | TuS Rotenburg | Völkens | 14. 5. |
| | Kleyer - Schmarsel - Kowald | | |
| 5:09:49.0 | TV Adelheide | Delmenhorst | 28. 6. |
| | Müller - Hold - Lersch | | |
| 5:25:50.0 | TuS Ricklingen II | Völkens | 14. 5. |
| | Wrase - Meyer - Brandt | | |
| 5:26:48.0 | SV Odin Hannover | Hamburg | 21. 10. |
| | B. Luther - Luedtke - H. Luther | | |
| 5:30:55.0 | LG Unterweser Brake | Völkens | 14. 5. |
| | Boburka - Heitmann - Bielefeld | | |
| 5:34:41.0 | LG Salzgitter II | Völkens | 14. 5. |
| | Tiedtke - Götz - Kasche | | |
| 5:41:36.0 | TuS Ricklingen III | Wedel | 29. 10. |
| | Ritter - Jordan - Siebert | | |
| 5:43:58.0 | VfL Stadthagen | Völkens | 14. 5. |
| | B. Ebel - Kneifel - Zaudtke | | |
| 5:53:10.6 | TuS Ricklingen IV | Hannover | 27. 5. |
| | Eickemeyer - Thomann - Dunkel | | |
| 5:55:17.0 | TV Jahn Walsrode | Völkens | 14. 5. |
| | Hogrefe - Neubauer - Lohrbrandt | | |
| 6:05:56.6 | LAG Kreis Burgdorf | Burgdorf | 23. 4. |
| | Horstmann - Wedig - Ptczelies | | |
| 6:10:41.8 | LAZ Südheide | Walsrode | 8. 4. |
| | Kolvenbach - Troschke - J. Brandt. | | |
| 6:32:21.0 | TV Jahn Walsrode II | Walsrode | 8. 4. |
| | Wilniewski - Steuber - Neumann | | |

50-km-Gehen

| | | | | | |
|-----------|--------------------|----|----------------|----------------|---------|
| 4:02:55.2 | Weidner, Gerhard | 33 | LG Salzgitter | Delmenhorst | 1. 10. |
| 4:24:15.2 | Schuth, Gerd | 40 | LG Salzgitter | Fürth | 15. 10. |
| 4:25:34.0 | Kolvenbach, M. | 39 | LAZ Südheide | Friedrichsgabe | 10. 9. |
| 4:32:57.4 | Kowald, Günter | 38 | TuS Rotenburg | Friedrichsgabe | 10. 9. |
| 4:35:58.8 | Koch, Johannes | 35 | TuS Ricklingen | Fürth | 15. 10. |
| 4:54:47.0 | Kleyer, Herbert | 50 | TuS Rotenburg | Eschborn | 17. 10. |
| 4:57:46.0 | Borrmann, Frank | 42 | LG Salzgitter | Eschborn | 17. 10. |
| 4:58:16.0 | Klaiber, Wolfgang | 40 | VfL Wolfsburg | Eschborn | 17. 10. |
| 5:06:15.0 | Brandt, H. Hermann | 44 | TuS Ricklingen | Wedel | 29. 10. |
| 5:08:34.0 | Wrase, Lothar | 34 | TuS Ricklingen | Salzgitter | 30. 4. |
| 5:13:12.0 | Schmarsel, Manfr. | 55 | TuS Rotenburg | Friedrichsgabe | 10. 9. |
| 5:13:16.0 | Schönfelder, Rudi | 47 | TuS Ricklingen | Salzgitter | 30. 4. |
| 5:17:50.0 | Ebel, Bodo | 44 | LG Bückeberge | Salzgitter | 30. 4. |
| 5:31:16.2 | Tiedtke, Udo | 49 | LG Salzgitter | Friedrichsgabe | 10. 9. |
| 5:20:57.0 | Perbandt, Rudolf | 35 | RSV Seelze | Aplerbeck | 22. 10. |
| 5:42:29.0 | Müller, Peter | 53 | TuS Rotenburg | Friedrichsgabe | 10. 9. |
| 5:44:04.0 | Eickemeyer, D. | 43 | TuS Ricklingen | Salzgitter | 30. 4. |
| 5:44:24.0 | Wurche, Gerhard | 33 | LG Cuxhaven | Wedel | 29. 10. |

Mannschaften

| | | | |
|------------|-----------------------------|----------------|--------|
| 13:42:27.4 | LG Salzgitter | Eschborn | 17. 6. |
| | Weidner - Schuth - Borrmann | | |
| 15:13:14.0 | TuS Ricklingen | Salzgitter | 30. 4. |
| | Koch - Wrase - Schönfelder | | |
| 15:284 0.0 | TuS Rotenburg | Friedrichsgabe | 10. 9. |
| | Kowald - Kleyer - Schmarsel | | |

Hochsprung

| | | | | | |
|------|----------------------|----|---------------------|--------------|--------|
| 2.02 | Reese, Helmut | 51 | TK Hannover | Hannover | 4. 6. |
| 2.01 | Beyer, Horst | 40 | VfL Wolfsburg | München | 19. 7. |
| 2.00 | Tholen, Heiner | 48 | TV Cloppenburg | Oldenburg | 18. 6. |
| 1.95 | Grolmann, Helmut | 44 | LG Göttingen | Hildesheim | 18. 6. |
| | Dittmers, Rainer | 52 | LAZ Südeheide | Göttingen | 2. 7. |
| | Spittler, Manfred | 55 | LG Salzgitter | Gretesch | 16. 7. |
| | Brumund, Rudolf | 54 | LG Norden | Rheinhausen | 7. 10. |
| 1.93 | Hoffmann, Matthias | 53 | Delmenhorster TV | Oldenburg | 16. 7. |
| 1.91 | Leifried, Hartmut | 51 | SG Eintr. Hildesh. | Angoulême | 14. 5. |
| 1.90 | Kolbe, Ingo | 53 | Eintr. Braunsch. | Braunsch. | 4. 6. |
| | Kirsten, Gerhard | 48 | TK Hannover | Hannover | 4. 6. |
| | Leder, Christian | 42 | SV Bentheim | Gretesch | 18. 6. |
| | Lindmüller, Wilhelm | 56 | LGK Verden | Oldenburg | 16. 7. |
| 1.88 | Kratschmer, Guido | 53 | LAZ Südeheide | Bonn | 12. 5. |
| 1.87 | Schröder, Karsten | 54 | LG Wümme | Harsefeld | 18. 6. |
| | Blume, Hans-Jürgen | 50 | MTV Herrenhausen | Hannover | 15. 7. |
| 1.86 | Cremers, Raimund | 47 | DSC Oldenburg | Oldenburg | 1. 6. |
| | Hensel, Frank | 50 | LG Wümme | Harsefeld | 18. 6. |
| | Dorloff, Frank | 49 | SC 08 Goslar | Oker | 30. 8. |
| 1.85 | Schorler, Lutz | 54 | TS Großburgwedel | Großburgw. | 29. 4. |
| | Eggerstedt, Rainer | 46 | VfL Wolfsburg | Bad Meinberg | 20. 5. |
| | Sagrauske, Wolfgang | 51 | LAG Burgdorf | Bad Meinberg | 20. 5. |
| | Rylewicz, Uwe | 44 | MTV Herrenhausen | Utrecht | 28. 5. |
| | Neuwöhner, Burkhard | 43 | TK Hannover | Hannover | 4. 6. |
| | Ebinger, Peter | 44 | TK Hannover | Hannover | 4. 6. |
| | Dr. Hopf, Herbert | 39 | LG Göttingen | Göttingen | 11. 6. |
| | Dunker, Bernd | 52 | FSV Sarstedt | Göttingen | 11. 6. |
| | Kochmeier, Rainer | 52 | Eintr. Braunsch. | Hannover | 16. 7. |
| | Frank, Ulrich | 56 | TSV Winnigstedt | Bomlitz | 2. 7. |
| | Ammerpohl, Ulrich | 48 | LG Braunschweig | Offenbach | 23. 9. |
| | Oelschlägel, Henning | 51 | LG Braunschweig | Offenbach | 23. 9. |
| | Buß, Thomas | 54 | LG Winsen Nordheide | Winsen | 24. 9. |

Weitsprung

| | | | | | |
|------|----------------------|----|--------------------|--------------|--------|
| 7.34 | Grolmann, Helmut | 45 | LG Göttingen | Göttingen | 2. 7. |
| 7.33 | Cordes, Harald | 53 | Tura Oldenburg | Oldenburg | 16. 7. |
| 7.29 | Beyer, Horst | 40 | VfL Wolfsburg | München | 19. 7. |
| 7.26 | Nordbruch, Helmut | 48 | Germania Leer | Cuxhaven | 13. 8. |
| 7.23 | Heimermann, Detlef | 46 | DSC Oldenburg | Bremerhaven | 26. 8. |
| 7.20 | Heyer, Detlef | 51 | LG Braunschweig | Berlin | 13. 8. |
| 7.17 | Kratschmer, Guido | 53 | LAZ Südeheide | München | 19. 7. |
| 7.10 | Ammerpohl, Ulrich | 48 | LG Braunschweig | Braunschweig | 4. 6. |
| | Schnieder, Wolfgang | 52 | OTB Osnabrück | Gretesch | 24. 9. |
| 7.09 | Kolbe, Ingo | 53 | Eintr. Braunsch. | Braunsch. | 18. 6. |
| | Francksen, Hans | 52 | SN Nordenham | Bremerhaven | 6. 5. |
| | Oelschlägel, Henning | 51 | LG Braunschweig | Braunsch. | 4. 6. |
| 7.04 | Tatge, Kurt | 49 | MTV Herrenhausen | Hamburg | 7. 5. |
| 7.03 | Klug, Wolfgang | 50 | LG Wümme | Scheeßel | 13. 5. |
| | Schmole, Matthias | 44 | LG Göttingen | Hildesheim | 18. 6. |
| 7.02 | Rosenthal, K. Heinz | 47 | SG Eintr. Hildesh. | Hildesheim | 13. 7. |
| 6.96 | Schütte, Günter | 51 | LG Göttingen | Göttingen | 27. 5. |
| 6.95 | Unting, Peter | 37 | LG Göttingen | Göttingen | 11. 6. |
| | Aifeis, Horst Werner | 41 | LAZ Hannover Land | Misburg | 18. 6. |
| 6.91 | Blecher, H. Joachim | 42 | LG Göttingen | Hildesheim | 18. 6. |
| | Kawan, Hans Dieter | 50 | HSV v. 1896 Hann. | Bad Meinb. | 6. 8. |

Stabhochsprung

| | | | | | |
|------|----------------------|----|-------------------|-------------|--------|
| 4.30 | Büsing, Heinz | 46 | HSV v. 1896 Hann. | Göttingen | 2. 7. |
| | Beyer, Horst | 40 | VfL Wolfsburg | München | 20. 7. |
| 4.20 | Ulrich, Volker | 52 | LGK Verden | Göttingen | 2. 7. |
| 4.10 | Kratschmer, Guido | 53 | LAZ Südeheide | Bonn | 13. 5. |
| 4.05 | Rylewicz, Uwe | 44 | MTV Herrenhausen | Utrecht | 28. 5. |
| | Krämer, H. Jörg | 42 | DSC Oldenburg | Oldenburg | 8. 10. |
| 4.00 | Grau, Gunnar | 57 | LAZ Südeheide | Oldenburg | 9. 7. |
| 3.90 | Eggers, Burghard | 54 | LAZ Südeheide | Gretesch | 20. 5. |
| | Möller, Helmwald | 48 | MTV Herrenhausen | Misburg | 17. 6. |
| | Botschan, Manfred | 53 | VfL Wolfsburg | Göttingen | 2. 7. |
| | Bade, Günther | 48 | MTV Herrenhausen | Hannover | 16. 7. |
| | Schmidt, Gerd | 53 | HSV v. 1896 Hann. | Gretesch | 24. 9. |
| | Krull, Wolfgang | 48 | MTV Herrenhausen | Offenbach | 24. 9. |
| | Brumund, Rudolf | 54 | LG Norden | Rheinhausen | 8. 10. |
| 3.80 | Deppen, Kurt | 48 | OTB Osnabrück | Gretesch | 11. 5. |
| | Dr. Reichel, Werner | 43 | LG Braunschweig | Gretesch | 6. 8. |
| | Lindmüller, Wilhelm | 56 | LGK Verden | Verden | 7. 10. |
| 3.70 | Schrader, Herbert | 50 | LG Braunschweig | Braunsch. | 11. 5. |
| | Albin, Jürgen | 47 | LG Göttingen | Göttingen | 27. 5. |
| | Kirsten, Gerhard | 48 | TK Hannover | Hannover | 29. 5. |
| | Marhold, Hartmut | 53 | MTV Herrenhausen | Ilten | 4. 6. |
| | Reichel, Jürgen | 48 | MTV Herrenhausen | Ilten | 4. 6. |
| | Neuwöhner, Burkhard | 43 | TK Hannover | Misburg | 17. 6. |
| | Cordes, Friedrich | 47 | LG Wümme | Winsen | 14. 7. |
| | Oelschlägel, Henning | 51 | LG Braunschweig | Offenbach | 24. 9. |

Dreisprung

| | | | | | |
|-------|-----------------------|----|--------------------|------------|--------|
| 15.06 | Nordbruch, Helmut | 48 | Germania Leer | Osnabrück | 8. 7. |
| 14.91 | Dr. Pfennigstorff, H. | 42 | LG Göttingen | Göttingen | 2. 7. |
| 14.35 | Heyer, Detlef | 51 | LG Braunschweig | Gr. Ilsede | 29. 9. |
| 14.11 | Tornow, Reinhard | 52 | LG Braunschweig | Göttingen | 2. 7. |
| 13.92 | Gnoth, Siegbert | 42 | OTB Osnabrück | Osnabrück | 8. 7. |
| 13.87 | Sander, Heinz | 49 | LG Hameln | Misburg | 18. 6. |
| 13.79 | Meyer, Andreas | 54 | Eintracht Hannover | Hannover | 20. 6. |

| | | | | | |
|-------|---------------------|----|---------------------|--------------|---------|
| 13.72 | Maruhn, Eckehard | 49 | SC 08 Goslar | Braunschweig | 18. 6. |
| 13.71 | Ernst, Dietmar | 47 | LG Göttingen | Göttingen | 2. 7. |
| 13.66 | Hornig, Dietmar | 44 | LG Wümme | Harsefeld | 18. 6. |
| 13.62 | Klug, Wolfgang | 50 | LG Wümme | Harsefeld | 18. 6. |
| 13.61 | Burgdorf, Martin | 52 | Eintr. Braunschweig | Göttingen | 2. 7. |
| 13.57 | Lindmüller, Wilhelm | 56 | LGK Verden | Hannover | 15. 10. |
| 13.50 | Schröder, Karsten | 54 | LG Wümme | Harsefeld | 18. 6. |
| 13.49 | Renken, Wolfgang | 41 | Delmenhorster TV | Oldenburg | 18. 6. |
| 13.45 | Ulrich, Volker | 52 | LGK Verden | Verden | 14. 5. |
| 13.43 | Eix, Friedrich | 43 | TK Hannover | Hannover | 4. 6. |
| 13.41 | Ulrich, Rüdiger | 51 | LGK Verden | Göttingen | 2. 7. |
| 13.34 | Ammerich, Ludger | 55 | TV Cloppenburg | Oldenburg | 8. 7. |
| | Knocks, Rainer | 54 | SV Nordenham | Oldenburg | 8. 7. |

Kugelstoßen

| | | | | | |
|-------|---------------------|----|-------------------|--------------|--------|
| 18.14 | Steinberg, Ewald | 50 | TSG Burg Gretesch | Gretesch | 9. 6. |
| 17.43 | Schoon, Harro | 46 | DSC Oldenburg | Cuxhaven | 13. 8. |
| 16.35 | Woltering, Franz J. | 42 | VfL Wolfsburg | Lüneburg | 17. 6. |
| 16.09 | Knüll, Wolfgang | 46 | DSC Oldenburg | Bonn | 25. 7. |
| 15.93 | Meier, Bernd | 46 | VfL Westercelle | Winsen | 24. 9. |
| 15.76 | Bergmann, Wilfried | 43 | TuS Pewsum | Göttingen | 2. 7. |
| 15.48 | Wilkening, Alfred | 41 | DSV Hannover 78 | Hannover | 24. 9. |
| 15.32 | Beyer, Horst | 40 | VfL Wolfsburg | München | 19. 7. |
| 15.11 | Wolter, Ernst | 43 | BffL Braunschweig | Salzgitter | 1. 10. |
| 14.91 | Blume, Manfred | 44 | OTB Osnabrück | Melle | 24. 5. |
| 14.86 | Williges, Harald | 45 | LGK Verden | Verden | 14. 5. |
| 14.76 | Gayk, Walter | 47 | GW Gandersheim | Braunsch. | 18. 6. |
| 14.71 | Prill, Kl. Dieter | 41 | DSV Hannover 78 | Hannover | 23. 8. |
| 14.69 | Ehlers, Dieter | 53 | SG Diepholz | Gretesch | 9. 6. |
| 14.60 | Schulz, Fred | 39 | LG Cuxhaven | Cuxhaven | 13. 8. |
| 14.58 | Mußmann, Manfred | 46 | LG Cuxhaven | Himmelforten | 28. 7. |
| 14.50 | Gieske, Lutz | 49 | LG Braunschweig | Braunsch. | 4. 6. |
| 14.49 | Ammerpohl, Ulrich | 48 | LG Braunschweig | Braunsch. | 18. 6. |
| 14.46 | Alms, Hermann | 42 | LG Ganderkesee | Delmenhorst | 1. 6. |
| 14.44 | Lühmann, Wulf | 41 | VfL Stade | Harsefeld | 4. 6. |

Diskuswerfen

| | | | | | |
|-------|---------------------|----|--------------------|--------------|--------|
| 53.18 | Dr. Scheele, Klaus | 40 | LAZ Südeheide | Münster | 10. 5. |
| 49.42 | Beyer, Horst | 40 | VfL Wolfsburg | Göttingen | 2. 7. |
| 48.38 | Menzel, Walter | 39 | SG 74 Hannover | Rethen | 8. 4. |
| 47.90 | Meier, Bernd | 46 | LAZ Südeheide | Oldenburg | 20. 5. |
| 47.40 | Ellmann, Uwe | 46 | Delmenhorster TV | Syke | 23. 4. |
| 47.34 | Knüll, Wolfgang | 46 | DSC Oldenburg | München | 20. 7. |
| 46.94 | Weiß, Gerhard | 40 | LG Braunschweig | Braunsch. | 4. 6. |
| 46.90 | Krämer, Heinz Jörg | 52 | DSC Oldenburg | Oldenburg | 30. 9. |
| 46.18 | Woltering, Franz J. | 42 | VfL Wolfsburg | Lüneburg | 17. 6. |
| 45.88 | Ammerpohl, Ulrich | 48 | LG Braunschweig | Braunsch. | 4. 6. |
| 45.20 | Bergmann, Wilfried | 43 | TuS Pewsum | Leer | 24. 9. |
| 44.64 | Steinberg, Ewald | 50 | TSG Burg Gretesch | Gretesch | 18. 6. |
| 44.60 | Falkenberg, Dieter | 40 | SG Eintr. Hildesh. | Hildesheim | 9. 7. |
| 44.54 | Kolbe, Bernd | 51 | LG Salzgitter | Braunschweig | 18. 6. |
| 44.36 | Schoon, Harro | 46 | DSC Oldenburg | Oldenburg | 20. 5. |
| 44.30 | Mußmann, Manfred | 46 | LG Cuxhaven | Verden | 14. 5. |
| 43.82 | Schulte, Karl Heinz | 41 | TSG Burg Gretesch | Gretesch | 24. 9. |
| 43.74 | Eilers, Rainer | 55 | DSC Oldenburg | Oldenburg | 20. 5. |
| 43.64 | Ziegfeld, Armin | 42 | LG Braunschweig | Braunsch. | 4. 6. |
| 43.14 | Freels, Onno | 50 | LG Friesland Süd | Varel | 4. 8. |

Hammerwerfen

| | | | | | |
|-------|---------------------|----|--------------------|-----------|---------|
| 69.40 | Woltering, Franz J. | 42 | VfL Wolfsburg | Osnabrück | 8. 7. |
| 56.70 | Stobbe, Siegfried | 44 | SG 74 Hannover | Hannover | 23. 6. |
| 55.64 | Hahne, Jürgen | 39 | LAZ Südeheide | Bomlitz | 3. 8. |
| 53.94 | Loscher, Peter | 39 | DSV Hannover 78 | Minden | 1. 4. |
| 52.84 | Mauer, Dirk | 48 | LG Hameln | Hannover | 23. 6. |
| 52.80 | Pieper, Manfred | 42 | LG Braunschweig | Göttingen | 9. 4. |
| 52.02 | Knüll, Wolfgang | 46 | DSC Oldenburg | Osnabrück | 8. 7. |
| 51.60 | Tolle, Manfred | 42 | VfL Wolfsburg | Wolfsburg | 3. 5. |
| 50.62 | Sprenger, Arthur | 32 | LG Braunschweig | Göttingen | 19. 3. |
| 50.08 | Duckstein, Ulrich | 49 | LG Braunschweig | Obersuhl | 25. 6. |
| 49.94 | Dr. Scheele, Klaus | 40 | LAZ Südeheide | Bomlitz | 25. 3. |
| 49.92 | Klebba, Hans | 31 | VfL Wolfsburg | Wolfsburg | 14. 5. |
| 49.62 | Link, Walter | 37 | SV Freistatt | Diepholz | 4. 8. |
| 48.46 | Menzel, Walter | 39 | SG 74 Hannover | Hannover | 4. 6. |
| 48.02 | Sauer, Udo | 49 | TK 46 Göttingen | Göttingen | 14. 10. |
| 46.24 | Müller, Wolfgang | 32 | SG 74 Hannover | Hannover | 20. 6. |
| 46.12 | Wellmann, Rolf | 25 | LG Hameln | Hameln | 1. 6. |
| 46.00 | Klose, Udo | 39 | SG 74 Hannover | Hannover | 1. 8. |
| 46.00 | Beyer, Klaus | 42 | Germania Leer | Oldenburg | 23. 8. |
| | Duske, Horst | 42 | SG Eintr. Hildesh. | Melle | 12. 3. |

Speerwerfen

| | | | | | |
|-------|--------------------|----|------------------|--------------|--------|
| 71.00 | Meyer, Johannes | 49 | MTV Herrenhausen | Osnabrück | 8. 7. |
| 70.00 | Kossel, Hartmut | 40 | LAZ Südeheide | Göttingen | 2. 7. |
| 68.78 | Colberg, Rainer | 51 | LG Langenhagen | Ternitz | 20. 5. |
| 67.76 | Müller, Karl | 53 | VfL Wolfsburg | Fallersleben | 4. 6. |
| 67.42 | Dr. Scheele, Klaus | 40 | LAZ Südeheide | Bomlitz | 25. 3. |
| 65.84 | Werner, Malte | 44 | TK 46 Göttingen | Göttingen | 2. 7. |
| 65.46 | Tholen, Heiner | 48 | TV Cloppenburg | Oldenburg | 16. 7. |
| 65.22 | Heide, Manfred | 36 | SG 74 Hannover | Misburg | 18. 6. |
| 64.12 | Funke, Jochen | 43 | TK 46 Göttingen | Hildesheim | 18. 6. |
| 63.80 | Grüning, Helmut | 45 | OTB Osnabrück | Nordhorn | 15. 7. |
| 63.62 | Witte, Christian | 46 | DSV Hannover 78 | Sulingen | 30. 9. |
| 62.82 | Westphal, Gerd | 44 | OTB Osnabrück | Osnabrück | 8. 7. |
| 62.76 | Dorloff, Frank | 49 | SC 08 Goslar | Offenbach | 23. 9. |
| 61.88 | Gayk, Walter | 47 | GW Gandersheim | Braunsch. | 18. 6. |
| 61.70 | Mußmann, Manfred | 46 | LG Cuxhaven | Cuxhaven | 1. 5. |
| 61.44 | Kosmieder, Arno | 47 | VfL Lingen | Lingen | 15. 4. |
| 61.28 | Löhr, Manfred | 52 | LG Braunschweig | Braunsch. | 4. 6. |
| 60.66 | Rehpenning, Bernd | 38 | TK Berenbostel | Berenbostel | 4. 6. |

Fünfkampf

| | | | | | | |
|-------|----------------------|----|--------------------|----------------|--------|--------------------------------------|
| 3 531 | Ammerpohl, Ulrich | 48 | LG Braunschweig | Braunschw. | 7. 5. | 7.03 - 54.10 - 22.7 - 42.60 - 4:42.6 |
| 3 445 | Tatge, Kurt | 49 | MTV Herrenhausen | Hamburg | 7. 5. | 7.04 - 59.00 - 22.8 - 37.16 - 4:47.2 |
| 3 358 | Kirsten, Gerhard | 48 | TK Hannover | Göttingen | 8. 7. | 6.64 - 57.64 - 22.5 - 37.24 - 4:50.5 |
| 3 353 | Dorloff, Frank | 49 | SC 08 Goslar | Offenbach | 23. 9. | 6.40 - 62.77 - 23.8 - 37.54 - 4:33.4 |
| 3 298 | Krämer, Heinz Jörg | 52 | DSC Oldenburg | Oldenburg | 14.10. | 6.08 - 53.28 - 23.3 - 44.08 - 4:39.7 |
| 3 265 | Reichel, Jürgen | 48 | MTV Herrenhausen | Hamburg | 7. 5. | 6.60 - 50.38 - 22.8 - 33.74 - 4:32.1 |
| 3 261 | Dr. Scheele, Klaus | 40 | LAZ Südheide | Schneverdingen | 9. 7. | 5.89 - 65.08 - 24.4 - 47.80 - 4:41.1 |
| 3 230 | Winterstein, Heinz | 43 | DSC Oldenburg | Oldenburg | 14.10. | 6.66 - 51.05 - 22.8 - 38.80 - 4:58.9 |
| 3 193 | Krull, Wolfgang | 48 | MTV Herrenhausen | Misburg | 24. 6. | 6.48 - 53.06 - 23.0 - 33.58 - 4:41.1 |
| 3 171 | Goos, Holger | 43 | SG Eintr. Hildesh. | Northeim | 16. 7. | 5.90 - 49.68 - 23.2 - 29.46 - 4:04.7 |
| 3 170 | Korting, Bernd | 51 | MTV Herrenhausen | Misburg | 24. 6. | 6.46 - 56.80 - 23.6 - 35.24 - 4:48.5 |
| 3 170 | Flotow, Thomas | 42 | ZdL Südoldenburg | Oldenburg | 7.10. | 6.33 - 45.96 - 23.4 - 38.72 - 4:35.1 |
| 8 139 | Rylewicz, Uwe | 44 | MTV Herrenhausen | Hamburg | 7. 5. | 6.20 - 49.60 - 23.3 - 34.68 - 4:31.8 |
| 3 117 | Blume, H. Jürgen | 50 | MTV Herrenhausen | Misburg | 24. 6. | 6.66 - 48.40 - 22.8 - 36.48 - 5:04.3 |
| 3 099 | Nerge, Wilfried | 41 | TK Hannover | Offenbach | 23. 9. | 6.53 - 53.32 - 23.7 - 37.02 - 5:00.9 |
| 3 032 | Ihle, Klaus | 49 | MTV Herrenhausen | Misburg | 24. 6. | 6.60 - 43.80 - 23.3 - 30.90 - 4:36.7 |
| 3 028 | Walter, Gerd | 48 | MTV Eyendorf | Winsen | 8.10. | 6.25 - 47.88 - 23.3 - 36.10 - 4:52.8 |
| 3 008 | Oelschlägel, Henning | 51 | LG Braunschweig | Lehre | 28. 5. | 6.75 - 54.00 - 23.0 - 37.28 - 5:47.4 |
| 2 996 | Meyer, Wilfried | 53 | LG Winsen NH | Winsen | 8.10. | 6.00 - 43.30 - 23.2 - 31.20 - 4:23.9 |
| 2 990 | Kosmider, Arno | 47 | VfL Lingen | Lingen | 12. 8. | 6.58 - 23.8 - 60.10 - 31.40 - 5:15.4 |

Mannschaftsfünfkampf

| | | | |
|-------|----------------------|----------------|--------|
| 9 849 | MTV Herrenhausen I | Hamburg | 7. 5. |
| 9 480 | MTV Herrenhausen II | Misburg | 24. 6. |
| 9 430 | DSC Oldenburg I | Oldenburg | 14.10. |
| 9 290 | TK Hannover | Offenbach | 23. 9. |
| 9 030 | LG Braunschweig | Lehre | 28. 5. |
| 8 879 | MTV Herrenhausen III | Misburg | 24. 6. |
| 8 669 | LAZ Hannover Land | Misburg | 24. 6. |
| 8 374 | SC 08 Goslar | Offenbach | 23. 9. |
| 8 281 | DSC Oldenburg II | Oldenburg | 14.10. |
| 8 271 | Lüneburg | Schneverdingen | 9. 7. |
| 8 204 | LG Winsen Nordheide | Winsen | 8.10. |
| 8 019 | LAG Elbe Gohrde | Hitzacker | 29. 4. |
| 7 914 | LG Osterode I | Herzberg | 25. 6. |
| 7 869 | MTV Herrenhausen IV | Hamburg | 7. 5. |
| 7 844 | TK Berenbostel | Hannover | 29. 7. |
| 7 724 | VfL Lingen | Lingen | 12. 8. |
| 7 628 | LAZ Hannover Land II | Misburg | 14.10. |
| 7 410 | TSV Neustadt | Neustadt | 30. 9. |
| 7 397 | LG Osterode II | Northeim | 16. 7. |

Zehnkampf

| | | | | | | |
|-------|----------------------|----|------------------|--------------|------------|---|
| 7 956 | Beyer, Horst | 40 | VfL Wolfsburg | München | 19./20. 7. | 7.29 - 15.32 - 2.01 - 50.10 - 15.26 - 44.88 4.30 - 55.56 - 4:18.8 |
| 7 550 | Kratschmer, Guido | 53 | LAZ Südheide | Bonn | 12./13. 5. | 10.7 - 6.98 - 14.33 - 1.88 - 50.6 - 14.7 - 36.36 - 4.10 - 56.68 - 4:38.7 |
| 7 089 | Oelschlägel, Henning | 51 | LG Braunschweig | Braunschweig | 10./11. 6. | 10.7 - 6.94 - 13.00 - 1.83 - 53.1 - 15.2 - 39.48 - 3.60 - 56.58 - 4:55.3 |
| 6 858 | Ammerpohl, Ulrich | 48 | LG Braunschweig | Gretesch | 5/6. 8. | 11.3 - 6.66 - 13.99 - 1.85 - 51.4 - 16.6 - 38.06 - 3.30 - 58.46 - 4:54.2 |
| 6 712 | Kirsten, Gerhard | 48 | TK Hannover | Hannover | 15./16. 7. | 11.3 - 6.63 - 11.45 - 1.90 - 50.5 - 16.2 - 36.60 - 3.20 - 56.52 - 4:49.0 |
| 6 643 | Winterstein, Heinz | 44 | DSC Oldenburg | Gretesch | 5/6. 8. | 11.0 - 6.60 - 12.45 - 1.70 - 51.9 - 15.0 - 37.24 - 3.20 - 51.78 - 4:54.0 |
| 6 589 | Krämer, Heinz Jörg | 52 | DSC Oldenburg | Oldenburg | 7./8.10. | 11.7 - 6.01 - 12.72 - 1.70 - 53.2 - 16.8 - 45.38 - 4.05 - 53.80 - 4:49.8 |
| 6 551 | Rylewicz, Uwe | 44 | MTV Herrenhausen | Ilten | 3/4. 6. | 11.0 - 5.98 - 11.51 - 1.75 - 51.8 - 16.6 - 35.88 - 3.80 - 50.46 - 4:39.1 |

| | | | | | | |
|-------|------------------------|----|------------------|-----------|-------------|---|
| 6 457 | Krull, Wolfgang | 48 | MTV Herrenhausen | Ilten | 3/4. 6. | 11.2 - 6.23 - 11.46 - 1.75 - 51.9 - 16.4 - 33.70 - 3.80 - 51.48 - 4:52.5 |
| 6 372 | Klausch, Ulrich | 51 | MTV Herrenh. | Gretesch | 5/6. 8. | 11.2 - 6.67 - 12.58 - 1.83 - 52.3 - 16.5 - 35.08 - 3.20 - 42.72 - 5:00.1 |
| 6 324 | Dorloff, Frank | 49 | SC 08 Goslar | Lehre | 19./20. 8. | 11.4 - 6.34 - 13.42 - 1.80 - 53.7 - 20.0 - 36.00 - 3.30 - 54.62 - 4:38.2 |
| 6 207 | Reichel, Hans Jürgen | 46 | MTV Herrenhausen | Ilten | 3/4. 6. | 10.9 - 5.91 - 10.42 - 1.55 - 52.2 - 17.0 - 33.88 - 3.70 - 52.88 - 4:34.4 |
| 6 197 | Dr. Reichel, Werner | 43 | LG Braunschweig | Offenbach | 23./24. 9. | 11.6 - 6.12 - 13.16 - 1.70 - 52.9 - 17.1 - 36.48 - 3.80 - 47.08 - 5:12.6 |
| 6 194 | Korting, Bernd | 51 | MTV Herrenh. | Offenbach | 23./24. 9. | 11.8 - 6.53 - 11.89 - 1.70 - 52.4 - 17.3 - 33.84 - 3.10 - 55.16 - 4:41.7 |
| 6 180 | Blume, Hans Jürgen | 50 | MTV Herrenh. | Hannover | 15./16. 7. | 11.5 - 5.66 - 11.88 - 1.87 - 52.1 - 16.2 - 36.96 - 3.10 - 51.56 - 5:11.2 |
| 6 101 | Tornow, Reinhard | 52 | LG Braunschweig | Offenbach | 23./24. 9. | 11.5 - 6.68 - 11.94 - 1.80 - 53.0 - 16.8 - 29.00 - 3.10 - 41.80 - 4:43.4 |
| 6 035 | Loh, Franz | 46 | MTV Herrenhausen | Ilten | 3/4. 6. | 11.5 - 5.93 - 12.54 - 1.65 - 51.3 - 17.2 - 30.08 - 3.00 - 45.64 - 4:26.4 |
| 6 007 | Steinmetz, Wolf Dieter | 53 | DSC Oldenburg | Gretesch | 5/6. 8. | 11.3 - 6.17 - 11.82 - 1.70 - 50.2 - 16.3 - 31.40 - 2.70 - 37.74 - 4:37.3 |
| 6 002 | Bade, Günther | 50 | MTV Herrenh. | Gretesch | 5/6. 8. | 11.6 - 6.27 - 10.25 - 1.70 - 54.2 - 16.0 - 32.32 - 3.90 - 44.60 - 5:09.0 |
| 5 874 | Schnieder, Wolfgang | 51 | OTB Osnabrück | Osnabrück | 30.9./1.10. | 11.0 - 6.90 - 10.93 - 1.65 - 50.9 - 15.5 - 23.52 - 2.40 - 42.36 - 4:59.6 |

Mannschaftszehnkampf

| | | | |
|--------|--|-----------|-------------|
| 19 980 | LG Braunschweig | Offenbach | 23./24. 9. |
| 19 215 | Oelschlägel 6925 - Ammerpohl 6858 - Dr. Reichel 6197 | Ilten | 3/4. 6. |
| 18 641 | DSC Oldenburg | Oldenburg | 7./8.10. |
| 18 096 | MTV Herrenhausen II | Offenbach | 23./24. 9. |
| 17 823 | MTV Herrenhausen III | Ilten | 3/4. 6. |
| 17 195 | LG Wümme | Berlin | 24./25. 6. |
| 14 841 | OTB Osnabrück | Osnabrück | 30.9./1.10. |
| 14 679 | Germania Helmstedt I | Helmstedt | 8./9. 7. |
| 14 649 | DSC Oldenburg II | Oldenburg | 7./8.10. |
| 14 352 | SG 74 Hannover | Hannover | 14./15.10. |
| 14 137 | LAZ Südheide | Bomlitz | 15./16. 7. |
| 14 060 | LG Dassel Markoldendorf | Moringen | 30.9./1.10. |
| 13 876 | VfL Lehre | Lehre | 19./20. 8. |
| 13 760 | Tura Oldenburg | Oldenburg | 7./8.10. |
| 13 153 | LAV Esbeck | Helmstedt | 8./9.10. |
| 13 101 | VfV Hildesheim | Förste | 7./8.10. |
| 12 406 | TC Einbeck | Förste | 7./8.10. |
| 11 975 | VfL Oker | Moringen | 30.9./1.10. |
| 11 686 | LG Wendland | Hitzacker | 30.9./1.10. |
| 11 306 | Germania Helmstedt II | Helmstedt | 8./9. 7. |

20-Bestenliste - Frauen

100 m

| | | | | | |
|--------|--------------------|----|---------------------|----------------|--------|
| 11.89* | Feeder, Christa | 52 | SV Hüttenbusch | Berlin | 12. 8. |
| 11.9* | Pohl, Gudrun | 49 | VfL Westercelle | Bad Meinberg | 1. 5. |
| * | Schwenker, Marita | 54 | TuS Sulingen | Obersuhl | 20. 5. |
| 12.0* | Zimmermann, Bärbel | 55 | Eintr. Braunschweig | Göttingen | 2. 7. |
| 12.1* | Buscher, Silke | 57 | TuS Esens | Oldenburg | 16. 7. |
| 12.2* | Bergmann, Rita | 55 | Eiche Warstade | Cuxhaven | 13. 8. |
| * | Niemann, Ortrud | 54 | OTB Osnabrück | Gretesch | 24. 9. |
| 12.3 | Rasch, Silke | 59 | VfL Wolfsburg | Sindelfingen | 8. 7. |
| | Schäfer, Anita | 56 | VfL Wolfsburg | Hannover | 15.10. |
| 12.4 | Schwarzer, Bärbel | 57 | TG 46 Göttingen | Göttingen | 22. 4. |
| | Falck, Hildegard | 49 | VfL Wolfsburg | Wolfsburg | 12. 5. |
| | Poguntke, Bärbel | 49 | VfL Wolfsburg | Wolfsburg | 20. 5. |
| | Schumacher, Gudrun | 55 | MTV Wolfenbüttel | Wolfenbüttel | 2. 6. |
| | Köster, Gudrun | 57 | LGK Verden | Verden | 4. 6. |
| * | Pudelko, Ursula | 56 | VfL Bad Nenndorf | Misburg | 18. 6. |
| * | Hinze, Claudia | 55 | HSV v. 1896 Hann. | Oldenburg | 8. 7. |
| | Nardmann, Ursula | 55 | OTB Osnabrück | Gretesch | 16. 7. |
| | Glindkamp, Karin | 56 | OTB Osnabrück | Gretesch | 24. 9. |
| 12.5* | Niemeyer, Karin | 53 | TG 46 Göttingen | Göttingen | 23. 4. |
| * | Wosnitza, Dorothea | 56 | TK Hannover | Hamburg | 11. 5. |
| * | Tebbenhoff, Maike | 52 | BLK Bersenbrück | Bielefeld | 21. 5. |
| * | Wichmann, Birgit | 56 | Eintr. Hannover | Scheeßel | 21. 5. |
| * | Lehmann, Karla | 48 | VfL Wolfsburg | Gretesch | 9. 6. |
| * | Hampel, Bärbel | 57 | HSV v. 1896 Hann. | Misburg | 18. 6. |
| | Blank, Angela | 58 | LG Lüneburg | Schneverdingen | 25. 6. |
| | Pozor, Elke | 52 | TK Hannover | Hildesheim | 9. 7. |
| | Koch, Karin | 56 | OTB Osnabrück | Nordhorn | 15. 7. |
| * | Goydtke, Sigrid | 52 | VfV Hildesheim | Hannover | 1. 8. |
| | Detschke, Silke | 54 | OTB Osnabrück | Osnabrück | 3. 9. |
| * | Krafft, Brigitte | 54 | VSK Osterholz | Cuxhaven | 13. 8. |

Mit Rückenwindunterstützung

| | | | | | |
|------|-------------------|----|-------------------|------------|--------|
| 12.1 | Hinze, Claudia | 55 | HSV v. 1896 Hann. | Hannover | 24. 7. |
| 12.2 | Schäfer, Anita | 56 | VfL Wolfsburg | Gr. Ilsede | 24. 9. |
| 12.3 | Göhrs, Brigitte | 53 | TK Hannover | Hamburg | 11. 5. |
| 12.4 | Goydtke, Sigrid | 52 | VfV Hildesheim | Cuxhaven | 13. 8. |
| | Tebbenhoff, Maike | 52 | BLK Bersenbrück | Bielefeld | 21. 5. |

200 m

| | | | | | |
|--------|--------------------|----|---------------------|--------------|--------|
| 24.24* | Feeder, Christa | 52 | SV Hüttenbusch | Berlin | 13. 8. |
| 24.6* | Pohl, Gudrun | 49 | Westercelle | Göttingen | 2. 7. |
| 24.7* | Zimmermann, Bärbel | 55 | Eintr. Braunschweig | Göttingen | 2. 7. |
| 24.9 | Schwenker, Marita | 54 | TuS Sulingen | Lüdenscheid | 6. 5. |
| 25.3 | Poguntke, Bärbel | 49 | VfL Wolfsburg | Lüdenscheid | 12. 8. |
| 25.35* | Göhrs, Brigitte | 53 | TK Hannover | München | 20. 7. |
| 25.4* | Niemann, Ortrud | 54 | OTB Osnabrück | Gretesch | 16. 7. |
| 25.6 | Niemeyer, Karin | 53 | TG 46 Göttingen | Braunschweig | 11. 5. |
| | Buscher, Silke | 57 | TuS Esens | Esens | 17. 5. |
| | Lehmann, Karla | 48 | VfL Wolfsburg | Lüdenscheid | 12. 8. |
| 25.7* | Schwarzer, Bärbel | 57 | TG 46 Göttingen | Hildesheim | 18. 6. |
| * | Pozor, Elke | 52 | TK Hannover | Osnabrück | 8. 7. |
| * | Wichmann, Birgit | 56 | Eintr. Hannover | Oldenburg | 9. 7. |
| 25.8* | Hinze, Claudia | 55 | HSV v. 1896 Hann. | Stadtthagen | 25. 6. |
| | Glindkamp, Karin | 56 | OTB Osnabrück | Osnabrück | 30. 9. |
| 25.9* | Hampel, Bärbel | 57 | HSV v. 1896 Hann. | Misburg | 17. 6. |
| * | Schulz, Susanne | 54 | TuS Wunstorf | Stadtthagen | 25. 6. |
| * | Westedt, Regina | 55 | LG Braunschweig | Bielefeld | 19. 8. |
| | Wiemeyer, Gaby | 57 | OTB Osnabrück | Osnabrück | 30. 9. |
| 26.0 | Schneider, Erika | 57 | VfL Wolfsburg | Lüneburg | 17. 6. |
| | Detschke, Silke | 54 | OTB Osnabrück | Gretesch | 16. 7. |
| | Schäfer, Anita | 56 | VfL Wolfsburg | Verden | 7.10. |

400 m

| | | | | | |
|-------|----------------------|----|---------------------|---------------|--------|
| 53.8 | Falck, Hildegard | 49 | VfL Wolfsburg | Göttingen | 2. 7. |
| 55.85 | Poguntke, Bärbel | 49 | VfL Wolfsburg | München | 2. 7. |
| 56.25 | Czekay, Christa | 44 | VfL Wolfsburg | München | 20. 7. |
| 57.4 | Schneider, Erika | 57 | VfL Wolfsburg | Oldenburg | 9. 7. |
| 57.8 | Westedt, Regina | 55 | LG Braunschweig | Braunschweig | 12. 8. |
| 57.9 | Schulz, Susanne | 54 | TuS Wunstorf | Oldenburg | 9. 7. |
| 58.3 | Holzmöller, Kerstin | 55 | TuS Neuenhaus | Berlin | 27. 5. |
| | Gottschalk, Ute | 55 | Eintr. Braunschweig | Braunschweig | 18. 6. |
| 58.3 | Brozat-Essen, Angela | 56 | Eintr. Braunschweig | Bielefeld | 19. 8. |
| 59.0 | Kolkmeier, Annemarie | 49 | OTB Osnabrück | Gretesch | 11. 5. |
| 59.3 | Fasshauer, Marita | 56 | SV Rhumspringe | Göttingen | 8. 8. |
| 59.4 | Klinger, Karin | 51 | VfL Wolfsburg | Oldenburg | 16. 7. |
| 59.5 | Hartmann, Hannelore | 50 | Germania Leer | Osnabrück | 8. 7. |
| 59.5 | Fuhrmann, Angela | 56 | LG Braunschweig | Bielefeld | 19. 8. |
| 59.8 | Ludyk, Brigitte | 55 | Delmenhorster TV | Delmenhorst | 23. 6. |
| 60.1 | Heyn, Hannelore | 44 | VfL Wolfsburg | Bad Meinberg | 20. 5. |
| 60.3 | Borowski, Gudrun | 56 | LG Salzgitter | Königsflutter | 18. 7. |
| 60.4 | Detschke, Silke | 54 | OTB Osnabrück | Minden | 10. 5. |
| 60.7 | Simon, Ursula | 47 | VfL Wolfsburg | Lüneburg | 18. 6. |
| 60.7 | Niemeyer, Karin | 53 | TG 46 Göttingen | Göttingen | 22. 6. |

800 m

| | | | | | |
|---------|----------------------|----|---------------------|--------------|--------|
| 1:58.6 | Falck, Hildegard | 49 | VfL Wolfsburg | München | 3. 9. |
| 2:10.30 | Brozat-Essen, Angela | 56 | Eintr. Braunschweig | Bielefeld | 30. 7. |
| 2:10.7 | Riehl, Gudrun | 55 | VfL Wolfsburg | Bielefeld | 30. 7. |
| 2:12.6 | Klinger, Karin | 51 | VfL Wolfsburg | Göttingen | 2. 7. |
| 2:12.9 | Hartmann, Hannelore | 50 | Germania Leer | München | 19. 7. |
| 2:13.5 | Heyn, Hannelore | 41 | VfL Wolfsburg | Bonn | 6. 5. |
| 2:15.3 | Klemme, Christine | 50 | LG Göttingen | Obersuhl | 20. 5. |
| 2:15.71 | Schulz, Susanne | 54 | TuS Wunstorf | Bielefeld | 29. 7. |
| 2:16.0 | Borowsky, Gudrun | 56 | LG Salzgitter | Braunschweig | 18. 6. |
| 2:17.2 | Münch, Ulrike | 56 | LAG Elbe Göhrde | Oldenburg | 9. 7. |
| 2:17.7 | Klemme, Renate | 50 | LG Göttingen | Berlin | 27. 5. |
| 2:17.5 | Fasshauer, Marita | 56 | SV Rhumspringe | Bad Meinberg | 5. 8. |

| | | | | | |
|--------|----------------------|----|---------------------|---------------|--------|
| 2:19.3 | Klutznny, Giesela | 57 | LG Wendland | Lückow | 14.10. |
| 2:19.7 | Holzmöller, Kerstin | 55 | TuS Neuenhaus | Södertalje/S. | 6. 8. |
| 2:19.9 | ter Haseborg, Frauke | 57 | DSC Oldenburg | Oldenburg | 9. 7. |
| 2:20.1 | Rathmann, Renate | 54 | HSV v. 1896 Hann. | Hamburg | 4. 6. |
| 2:20.1 | Gottschalk, Ute | 55 | Eintr. Braunschweig | Hannover | 15.10. |
| 2:20.5 | Hopert, Sabine | 58 | Eintr. Braunschweig | Sindelfingen | 8. 7. |
| 2:21.2 | Simon, Ursula | 47 | VfL Wolfsburg | Osnabrück | 8. 7. |
| 2:21.4 | Wesemann, Eva | 55 | TK Hannover | Misburg | 18. 6. |
| | Heisler, Andrea | 58 | MTV Wolfenbüttel | Sindelfingen | 8. 7. |

1000 m

| | | | | | |
|--------|-------------------|----|-----------------|-------------|--------|
| 2:53.2 | Klemme, Christine | 50 | LG Göttingen | Bonn | 29. 4. |
| 2:58.6 | Klinger, Karin | 51 | VfL Wolfsburg | Bergedorf | 24. 5. |
| 3:35.0 | Svolba, Edeltraut | 42 | Oi. Wilhelmshv. | Wilhelmshv. | 4.10. |

1500 m

| | | | | | |
|---------|----------------------|----|---------------------|-------------|--------|
| 4:29.1 | Heyn, Hannelore | 44 | VfL Wolfsburg | Lüdenscheid | 17. 6. |
| 4:31.7 | Krüger, Karin | 54 | BW Buchholz | Lüdenscheid | 17. 6. |
| 4:32.3 | Klemme, Christine | 50 | LG Göttingen | Bonn | 13. 5. |
| 4:34.34 | Riehl, Gudrun | 55 | VfL Wolfsburg | Berlin | 13. 8. |
| 4:42.3 | Brozat-Essen, Angela | 56 | Eintr. Braunschweig | Göttingen | 2. 7. |
| 4:48.9 | Klinger, Karin | 51 | VfL Wolfsburg | Lüneburg | 18. 6. |
| 4:54.0 | Münch, Ulrike | 56 | LAG Elbe Göhrde | Lüneburg | 18. 6. |
| 4:54.4 | Klutznny, Giesela | 57 | LG Wendland | Nordenham | 2. 7. |
| 4:55.19 | ter Haseborg, Frauke | 57 | DSC Oldenburg | Bielefeld | 28. 7. |
| 4:56.2 | Klatte, Petra | 47 | VfL Wolfsburg | Osnabrück | 8. 7. |
| 4:57.6 | Peters, Maike | 57 | DSC Oldenburg | Delmenhorst | 28. 7. |
| 4:57.8 | Fasshauer, Marita | 56 | SV Rhumspringe | Oldenburg | 9. 7. |
| 4:58.7 | Darge, Brigitte | 50 | GW Gandersheim | Göttingen | 2. 7. |
| 4:59.4 | Matysek, Helga | 53 | TK Hannover | Misburg | 17. 6. |
| 4:59.03 | Struck, Brigitte | 57 | Eiche Warstade | Bielefeld | 28. 7. |
| 5:00.38 | Tschorn, Inge | 56 | DSC Oldenburg | Bielefeld | 28. 7. |
| 5:01.0 | Wesemann, Eva | 55 | TK Hannover | Göttingen | 2. 7. |
| 5:01.8 | Hartmann, Hannelore | 50 | Germania Leer | Oldenburg | 17. 6. |
| 5:03.0 | Wilbers, Ursula | 56 | LGK Meppen | Nordenham | 2. 7. |
| 5:05.0 | Reichel, Ursula | 55 | MTV Bockenem | Hildesheim | 18. 6. |

3000 m

| | | | | | |
|---------|-------------------|----|-----------------|-------------|--------|
| 10:56.4 | Heyn, Hannelore | 41 | VfL Wolfsburg | Hannover | 15.10. |
| 11:28.6 | Klemme, Christine | 49 | LG Göttingen | Hannover | 15.10. |
| 11:44.4 | Berrouschot, Chr. | 44 | MTV Holzminden | Hannover | 15.10. |
| 12:07.8 | Simon, Ursula | 47 | VfL Wolfsburg | Hannover | 15.10. |
| 12:27.0 | Svolba, Edeltraut | 42 | Oi. Wilhelmshv. | Wilhelmshv. | 20. 9. |
| 12:31.6 | Kampert, Ulrike | 51 | RC Holzminden | Hannover | 15.10. |

100 m Hürden

| | | | | | |
|--------|----------------------|----|---------------------|--------------|--------|
| 13.9 | Schwenker, Marita | 54 | TuS Sulingen | Härmösand | 1. 7. |
| 14.2* | Niemeyer, Karin | 53 | TG 46 Göttingen | Obersuhl | 20. 5. |
| 14.8 | Pozor, Elke | 52 | TK Hannover | Misburg | 3. 8. |
| 14.9* | Göhrs, Brigitte | 53 | TK Hannover | Moskau | 9. 6. |
| 15.0 | Prescher, Dagmar | 50 | TK Hannover | Hannover | 15. 7. |
| 15.1* | Tebbenhoff, Maike | 52 | BLK Bersenbrück | Gretesch | 18. 6. |
| 15.14* | Krumwiede, Ingrid | 54 | HSV v. 1896 Hann. | Bielefeld | 29. 7. |
| 15.2 | Lehmann, Karla | 48 | VfL Wolfsburg | Bad Meinberg | 20. 5. |
| * | Detschke, Silke | 54 | OTB Osnabrück | Gretesch | 24. 9. |
| 15.3 | Salverius, Dörte | 54 | LG Wilhelmshaven | Oldenburg | 9. 7. |
| 15.4* | Ohms, Sabine | 54 | Pol. SV Hannover | Gretesch | 24. 9. |
| 15.5 | Radmer, Marion | 46 | VfL Wolfsburg | Wolfsburg | 14. 5. |
| | Hartmann, Annegret | 55 | OTB Osnabrück | Gretesch | 28. 5. |
| 15.7 | Schrader, Brigitte | 53 | SG Eintr. Hildesh. | Göttingen | 25. 6. |
| 15.8 | Krumwiede, Margret | 54 | HSV v. 1896 Hann. | Wolfsburg | 28. 5. |
| | Wulf, Angelika | 56 | LAZ Südeide | Oldenburg | 8. 7. |
| | Wachtendorf, Ina | 55 | MTV Jever | Oldenburg | 7.10. |
| 15.9 | Tanneberger, Susanne | 56 | Eintr. Braunschweig | Hannover | 15.10. |
| 16.1 | Brozat-Essen, Angela | 56 | Eintr. Braunschweig | Braunschweig | 7. 5. |
| | Göken, Brigitte | 57 | LG Wilhelmshv. | Oldenburg | 17. 6. |

Mit Rückenwindunterstützung

| | | | | | |
|------|------------------|----|-------------|-----------|--------|
| 14.3 | Göhrs, Brigitte | 53 | TK Hannover | Neuhausen | 27. 5. |
| 14.9 | Prescher, Dagmar | 50 | TK Hannover | Berlin | 27. 5. |

4 x 100 m

| | | | |
|-------|--|--------------|--------|
| 47.66 | VfL Wolfsburg | München | 21. 7. |
| | Lehmann - Poguntke - Czekay - Falck | | |
| 48.08 | TK Hannover | München | 21. 7. |
| | Wartenberg - Göhrs - Ebinger - Pozor | | |
| 48.2 | HSV von 1896 Hannover, weibl. Jugend | Hamburg | 12. 7. |
| | M. Krumwiede - Hinze - J. Krumwiede - Hampel | | |
| 48.23 | OTB Osnabrück, weibl. Jugend A | Bielefeld | 29. 7. |
| | Niemann - Detschke - Hartmann - Nardmann | | |
| 49.2 | VfL Wolfsburg, weibl. Jugend | Misburg | 6. 7. |
| | Müller - Schäfer - Schneider - Fischer | | |
| | OTB Osnabrück, weibl. Jugend B | Gretesch | 24. 9. |
| | Glindkamp - Lemke - Koch - Wiemeyer | | |
| 50.0 | LG Wilhelmshaven, weibl. Jugend B | Nordenham | 2. 7. |
| | Jansen - Heydt - Neubacher - Woike | | |
| 50.2 | MTV Wolfenbüttel, weibl. Jugend | Misburg | 6. 7. |
| | Betke - Schumacher - Tönnies - Krömer | | |
| | Eintracht Braunschweig, weibl. Jugend | Braunschweig | 12. 7. |
| | Schneider - Wohld - Gottschalk - Zimmermann | | |
| 50.3 | LAZ Südeide, weibl. Jugend B | Lüneburg | 18. 6. |
| | Gödicke - Ernst - Rimke - Wulf | | |
| 50.9 | MTV Vater Jahn Peine, weibl. Jugend | Braunschweig | 18. 6. |
| | Fricke - Küster - Bock - Freise | | |
| 51.0 | LGK Verden, weibl. Jugend | Nordenham | 2. 7. |
| | Müller - Küsel - Heimsöth - Köster | | |

| | | | |
|------|---|---|-----------------------------------|
| 51.2 | LG Braunschweig, weibl. Jugend Rohrberg - Fuhrmann - Westedt - Schnelle VfL Bad Nenndorf, weibl. Jugend B Pudelko - Ryhsel - Mangold - Neumann TuS Esens, weibl. Jugend B Emken - Buscher - Mammen - Janssen VfL Wolfsburg, Schülerinnen Rasch - Stange - Goy - Otte | Braunschweig Nordenham Nordenham Nordenham Sindelfingen | 18. 6. 2. 7. 2. 7. 9. 7. |
| 51.4 | TK Hannover, weibl. Jugend Schulz - Teuteberg - Wosniza - Wesemann Eintracht Braunschweig, Schülerinnen Böttcher - Everling - Mrowetz - Boek | Hannover Sindelfingen | 1. 5. 8. 7. |
| 51.7 | Eintracht Hannover, weibl. Jugend Kaste - Wichmann - Bruns - Goldau VfL Lingen, weibl. Jugend Keine Angabe | Scheeßel Nordhorn | 21. 5. 15. 7. |

3 x 800 m

| | | | |
|--------|--|---------------|----------------|
| 6:43.0 | VfL Wolfsburg Riehl - Heyn - Falck | Offenbach | 24. 9. |
| 6:56.2 | Eintracht Braunschweig, Jugend Hopert - Gottschalk - Brozat-Essen DSC Oldenburg, weibl. Jugend B Tschorn - Peters - F. Haseborg | Rheinhausen | 8.10. 7.10. |
| 7:13.2 | TK Hannover Matysek - Wartenberg - Wesemann | Wolfenbüttel | 11. 6. |
| 7:18.8 | HSV von 1896 Hannover, weibl. Jugend G. Rathmann - Kuhlmeier - R. Rathmann | Wolfenbüttel | 11. 6. |
| 7:23.6 | VfL Wolfsburg II Ludwig - Lehmann - Simon | Wolfenbüttel | 11. 6. |
| 7:28.4 | SG Eintracht Hildesheim, weibl. Jugend Janke - Rasche - Bone | Rheinhausen | 7.10. |
| 7:32.4 | LG Braunschweig, weibl. Jugend Schnelle - Westedt - Fuhrmann | Braunschweig | 29. 4. |
| 7:36.6 | Eintracht Braunschweig, Schülerinnen Fließ - Günther - Hopert | Leverkusen | 23. 9. |
| 7:37.8 | SG Eintracht Hildesheim, Schülerinnen du Carrois - Meyer - Teufert | Rheinhausen | 7.10. |
| 7:39.2 | BW Buchholz, weibl. Jugend Sander - Krüger - Rutecki | Meppen | 19. 7. |
| 7:44.0 | LGK Meppen, weibl. Jugend B Drees - Braun - Wilbers | Wolfenbüttel | 11. 6. |
| 7:44.4 | Eiche Warstade, Schülerinnen Meyer - z. Felde - Ploschke - Weritz | Wolfenbüttel | 11. 6. |
| 7:44.6 | Eintracht Hannover, weibl. Jugend Lohrisch - Arkenstette - Goldau | Wolfenbüttel | 11. 6. |
| 7:46.2 | MTV Wolfenbüttel, Schülerinnen Hopert - Plappert - Heisler | Lingen | 22. 4. |
| 7:47.2 | TuS Neuenhaus, weibl. Jugend Voshaar - Holzmöller - Reinhardt | Wilhelmshaven | 11.10. |
| 7:48.2 | LG Wilhelmshaven, weibl. Jugend Möhlmann - Göken - Hentschel | Leer | 24. 9. |
| 7:52.6 | Germania Leer Barth - Billker - Hartmann | Lingen | 22. 4. |
| 7:56.0 | OTB Osnabrück, weibl. Jugend B Raddatz - Koesling - Spratte | Leer | 24. 9. |
| 7:56.4 | TuS Pewsum, Schülerinnen Lübbbers - Jaspers - Bremer | | |

Weitsprung

| | | | | | |
|------|---------------------|----|------------------|----------------|--------|
| 6.31 | Göhrs, Brigitte | 53 | TK Hannover | München | 23. 7. |
| 6.07 | Niemeyer, Karin | 53 | TG 46 Göttingen | Göttingen | 11. 6. |
| 5.65 | Wosniza, Dorothea | 56 | TK Hannover | Hannover | 15.10. |
| 5.63 | Schwenker, Marita | 54 | TuS Sulingen | Cuxhaven | 13. 8. |
| 5.60 | Küster, Liane | 55 | MTV VJ Peine | Braunschweig | 18. 6. |
| | Nierösel, Heide | 55 | LAV Esbeck | Braunschweig | 18. 6. |
| 5.56 | Westedt, Regina | 55 | LG Braunschweig | Braunschweig | 4. 6. |
| 5.52 | Nardmann, Ursula | 55 | OTB Osnabrück | Groningen | 11. 6. |
| 5.51 | Tebbenhoff, Maike | 52 | BLK Bersenbrück | Gretesch | 18. 6. |
| 5.50 | Schlungbaum, Sandra | 54 | LG Wendland | Walsrode | 14. 6. |
| | Peters, Christa | 43 | TK Hannover | Misburg | 18. 6. |
| 5.49 | Krüger, Monika | 57 | BW Hildesheim | Hildesheim | 11. 5. |
| 5.47 | Martens, Ilsegrit | 55 | TuS Zeven | Harsefeld | 18. 6. |
| | Schumacher, Gudrun | 55 | MTV Wolfenbüttel | Braunschweig | 18. 6. |
| | Nardmann, Juliane | 58 | BW Hollage | Schneverdingen | 25. 6. |
| 5.44 | Wandscher, Elke | 43 | VfL Oldenburg | Oldenburg | 17. 6. |
| 5.43 | Rimke, Annegret | 57 | LAZ Süddeide | Bomlitz | 22. 7. |
| 5.41 | Köster, Gudrun | 57 | LGK Verden | Hannover | 15.10. |
| 5.40 | Buscher, Silke | 57 | TuS Esens | Esens | 17. 5. |
| | Goy, Cornelia | 58 | VfL Wolfsburg | Berlin | 21. 5. |
| | Niemann, Ortrud | 54 | OTB Osnabrück | Gretesch | 28. 5. |
| | Rasch, Silke | 59 | VfL Wolfsburg | Sindelfingen | 9. 7. |

Hochsprung

| | | | | | |
|------|----------------------|----|--------------------|--------------|--------|
| 1.75 | Göhrs, Brigitte | 53 | TK Hannover | Hannover | 15. 7. |
| 1.71 | Kahrs, Bettina | 57 | LGK Verden | Verden | 4. 6. |
| | Niemeyer, Karin | 53 | TG 46 Göttingen | München | 19. 7. |
| 1.68 | Radmer, Marion | 46 | VfL Wolfsburg | Cuxhaven | 13. 8. |
| 1.65 | Bock, Marita | 56 | VfL Bad Nenndorf | Stadthagen | 4. 6. |
| | Krüger, Monika | 57 | DJK BW Hildesh. | Hildesheim | 18. 6. |
| | Detschke, Silke | 54 | OTB Osnabrück | Rheinhausen | 7.10. |
| 1.63 | Wiemeyer, Gaby | 57 | OTB Osnabrück | Nordenham | 2. 7. |
| | Polläne, Helga | 57 | Eintr. Braunsch. | Nordenham | 2. 7. |
| 1.62 | Schrader, Brigitte | 53 | SG Eintr. Hildesh. | Hildesheim | 18. 6. |
| | Jaworski, Heike | 57 | Pol. SV Osnabrück | Melle | 24. 6. |
| 1.62 | Tebbenhoff, Maike | 52 | BLK Bersenbrück | Gretesch | 18. 6. |
| | Kramer, Annhild | 55 | OSC Damme | Hannover | 15. 7. |
| 1.60 | Schnelle, Martina | 57 | LG Braunschweig | Braunschweig | 7. 5. |
| | Williges, Hildegunde | 56 | TK Hannover | Hannover | 4. 6. |
| | Wulf, Angelika | 56 | LAZ Süddeide | Hitzacker | 11. 6. |
| | Rimke, Annegret | 57 | LAZ Süddeide | Hitzacker | 11. 6. |
| | Schlungbaum, Sandra | 54 | LG Wendland | Lüchow | 4. 7. |
| | Thum, Marianne | 56 | LG Wilhelmshsv. | Wilhelmshsv. | 4. 7. |
| | van Allen, Inge | 55 | LG Wilhelmshsv. | Oldenburg | 9. 7. |
| | Neumann, Heidi | 57 | VfL Bad Nenndorf | Bückeburg | 24. 9. |

Kugelstoßen

| | | | | | |
|-------|---------------------|----|-------------------|--------------|--------|
| 13.83 | Loscher, Barbara | 45 | DSV 1878 Hannover | Rethen | 22. 4. |
| 12.76 | Flader, Jutta | 39 | TV Lilienthal | Osterholz | 10. 6. |
| 12.64 | Ramacher, Elke | 54 | TG 46 Göttingen | Göttingen | 10. 6. |
| 12.36 | Kretschmar, Jutta | 48 | LG Wendland | Lüneburg | 18. 6. |
| 12.22 | Göhrs, Brigitte | 53 | TK Hannover | Hannover | 15. 7. |
| 12.20 | Herold, Ursula | 36 | LC Nordhorn | Nordhorn | 4. 6. |
| 12.13 | Reichardt, Cordula | 56 | DJK BW Hildesh. | Sarstedt | 7.10. |
| 12.07 | Peters, Christa | 43 | TK Hannover | Hannover | 2. 5. |
| 11.87 | Niemeyer, Karin | 53 | TG 46 Göttingen | Göttingen | 6. 5. |
| | Chuchul, Margot | 49 | LG Langenhagen | Hildesheim | 11.10. |
| 11.83 | Köster, Dagmar | 50 | LGK Verden | Verden | 7.10. |
| 11.78 | Lotze, Dorothea | 49 | TG 46 Göttingen | Göttingen | 11. 6. |
| 11.74 | Rosenberg, Adelheid | 34 | MTV VJ Peine | Peine | 3. 6. |
| 11.66 | Binder, Christa | 54 | LAZ Hannover Land | Stadth. | 25. 6. |
| 11.63 | Ahrens, Marianne | 25 | FT Braunschweig | Braunschweig | 3. 5. |
| 11.56 | Michel, Ute | 44 | DSC Oldenburg | Oldenburg | 17. 6. |
| 11.45 | Alms, Sabine | 42 | LG Ganderkesee | Oldenburg | 17. 6. |
| 11.42 | Lederer, Karin | 39 | TuS Bramsche | Gretesch | 18. 6. |
| 11.40 | Melsbach, Ute | 49 | TG 46 Göttingen | Hildesheim | 18. 6. |
| 11.34 | Sonneck, Bärbel | 52 | BLK Bersenbrück | Köln | 11. 6. |

Diskuswerfen

| | | | | | |
|-------|---------------------|----|-------------------|--------------|--------|
| 43.98 | Eilers, Karin | 58 | LG Friesland Süd | Varel | 11. 8. |
| 43.78 | Loscher, Barbara | 45 | DSV 1878 Hann. | Braunschweig | 11. 6. |
| 42.26 | Stych, Roswitha | 45 | FSV Sarstedt | Hildesheim | 18. 6. |
| 41.10 | Ramacher, Elke | 54 | TG 46 Göttingen | Göttingen | 10. 6. |
| 40.88 | Schwarz, Adelheid | 36 | LG Göttingen | Göttingen | 2. 7. |
| 40.50 | Späeder, Heike | 42 | LG Göttingen | Göttingen | 15. 7. |
| 39.48 | Kretschmar, Jutta | 48 | LG Wendland | Neutramm | 22. 4. |
| 39.46 | Lindau, Gerda | 36 | TK Hannover | Bad Meinberg | 5. 8. |
| 39.24 | Sonneck, Bärbel | 52 | BLK Bersenbrück | Bersenbrück | 4. 6. |
| 38.00 | Lepa, Marianne | 47 | TK Hannover | Hannover | 4. 6. |
| 37.30 | Schlungbaum, Sandra | 54 | LG Wendland | Neutramm | 22. 4. |
| 36.88 | Radmer, Marion | 46 | VfL Wolfsburg | Cuxhaven | 13. 8. |
| 36.04 | Piontek, Kitty | 40 | MTV Jever | Oldenburg | 18. 6. |
| 35.52 | Andersch, Erika | 42 | Post SV Braunsch. | Braunschweig | 18. 6. |
| 35.46 | Niemeyer, Karin | 53 | TG 46 Göttingen | Göttingen | 6. 5. |
| 35.28 | Herzog, Petra | 54 | VfL Wolfsburg | Wolfsburg | 5. 7. |
| 35.26 | Hensel, Iris | 54 | LG Wümme | Oldenburg | 8. 7. |
| 35.34 | Flader, Jutta | 39 | TV Lilienthal | Oldenburg | 20. 5. |
| 35.22 | Köster, Dagmar | 50 | LGK Verden | Verden | 7.10. |
| 35.02 | Krüger, Doris | 53 | DJK BW Hildesh. | Sarstedt | 7.10. |

Speerwerfen

| | | | | | |
|-------|---------------------|----|-------------------|--------------|--------|
| 55.24 | Peters, Christa | 43 | TK Hannover | Mainz | 3. 6. |
| 51.80 | Hering, Helene | 54 | VfL Wolfsburg | Wolfsburg | 30. 9. |
| 47.00 | Mußmann, Erika | 48 | LG Cuxhaven | Cuxhaven | 1. 5. |
| | Hohn, Dagmar | 52 | LAZ Süddeide | Lauf | 19. 8. |
| 45.68 | Matthias, Annemarie | 52 | VfL Bad Nenndorf | Rethen | 22. 4. |
| 42.72 | Lochmann, Renate | 42 | LAZ Süddeide | Wolfsburg | 5. 7. |
| 41.62 | van Allen, Inge | 55 | LG Wilhelmshsv. | Wilhelmshsv. | 2. 9. |
| 41.48 | Griebsch, Karin | 52 | VJ Peine | Peine | 3. 6. |
| 37.36 | Leichert, Beate | 52 | LG Göttingen | Hildesheim | 18. 6. |
| 36.20 | Müller, Irmgard | 41 | LAV Esbeck | Offleben | 7. 5. |
| 36.16 | Schewe, Heidrun | 42 | TG 46 Göttingen | Göttingen | 30. 9. |
| 35.92 | Schlawien, Marianne | 47 | LG Lüneburg | Lüneburg | 17. 6. |
| 35.72 | Hesse, Barbara | 52 | LG Braunsch. | Braunschweig | 11. 5. |
| 34.96 | Pohl, Eilfrun | 57 | GSV Holzminden | Nordenham | 2. 7. |
| 34.78 | Brengelmann, Karin | 58 | ZdL Süddoldenburg | Sindelfingen | 8. 7. |
| 34.52 | Adam, Annegret | 52 | TuS Oldenstadt | Göttingen | 2. 7. |
| 34.46 | Michel, Ute | 44 | DSC Oldenburg | Oldenburg | 17. 6. |
| 33.94 | Breithaupt, Inge | 51 | LG Ganderkesee | Oldenburg | 17. 6. |
| 33.60 | Gawronnek, Heide | 57 | TSV Grasteien | Königsutter | 4. 6. |
| 33.56 | Krüger, Monika | 57 | DJK BW Hildesh. | Bockenem | 4. 6. |

Fünfkampf

| | | | | | |
|-------|------------------------------------|----|------------------|--------------|------------|
| 4 210 | Göhrs, Brigitte | 53 | TK Hannover | München | 19./20. 7. |
| | 15.0 - 12.17 - 1.75 - 6.08 - 25.35 | | | | |
| 4 069 | Niemeyer, Karin | 53 | TG 46 Göttingen | München | 19./20. 7. |
| | 14.7 - 11.59 - 1.71 - 5.80 - 25.65 | | | | |
| 3 454 | Prescher, Dagmar | 50 | TK Hannover | Hannover | 15./16. 7. |
| | 15.0 - 9.71 - 1.52 - 5.15 - 27.1 | | | | |
| 3 372 | Radmer, Marion | 46 | VfL Wolfsburg | Offenbach | 23./24. 9. |
| | 16.0 - 9.55 - 1.66 - 4.88 - 27.8 | | | | |
| 3 287 | Tebbenhoff, Maike | 52 | BLK Bersenbrück | Osnabrück | 13. 5. |
| | 15.6 - 10.21 - 1.50 - 4.76 - 27.4 | | | | |
| 3 196 | Lehmann, Karla | 48 | VfL Wolfsburg | Wolfsburg | 14. 5. |
| | 15.6 - 8.91 - 1.35 - 5.33 - 26.9 | | | | |
| 3 105 | Westedt, Regina | 55 | LG Braunschweig | Braunschweig | 7. 5. |
| | 17.2 - 7.88 - 1.50 - 5.09 - 26.7 | | | | |
| 3 022 | Alms, Sabine | 42 | LG Ganderkesee | Ganderk. | 29./30. 7. |
| | 17.1 - 10.56 - 1.38 - 5.00 - 28.4 | | | | |
| 3 001 | Sonneck, Bärbel | 52 | BLK Bersenbrück | Köln | 11. 5. |
| | 18.6 - 11.34 - 1.45 - 5.20 - 29.8 | | | | |
| 2 958 | Dreyer, Helga | 53 | LAG Burgdorf | Wolfsburg | 14. 5. |
| | 17.1 - 7.91 - 1.45 - 5.27 - 28.8 | | | | |
| 2 946 | Meyer, Katharina | 52 | LG Nordhorn | Bentheim | 6. 5. |
| | 17.8 - 9.06 - 1.47 - 5.06 - 29.0 | | | | |
| 2 889 | Grünke, Rita | 47 | VfL Wolfsburg | Wolfsburg | 14. 5. |
| | 18.9 - 9.33 - 1.50 - 4.84 - 28.6 | | | | |
| 2 887 | Heckmann, Karin | 53 | LGK Verden | Verden | 25. 6. |
| | 16.6 - 9.32 - 1.38 - 4.86 - 29.3 | | | | |
| 2 869 | de Groot, Inge | 52 | LG Ganderkesee | Ganderk. | 29./30. 7. |
| | 17.5 - 9.01 - 1.35 - 4.90 - 27.7 | | | | |
| 2 837 | Fischer, Rita | 54 | VfL Wolfsburg | Offenbach | 23./24. 9. |
| | 18.5 - 7.32 - 1.42 - 5.00 - 26.9 | | | | |
| 2 829 | Streck, Monika | 48 | TK Hannover | Hannover | 15./16. 7. |
| | 18.0 - 8.69 - 1.40 - 4.95 - 28.5 | | | | |
| 2 770 | Billker, Martha | 52 | Germania Leer | Pewsum | 1.10. |
| | 17.6 - 1.45 - 8.65 - 4.64 - 29.5 | | | | |
| 2 924 | Wohld, Edda | 53 | Eintr. Braunsch. | Braunschweig | 7. 5. |
| | 17.8 - 8.00 - 1.55 - 5.01 - 29.3 | | | | |
| 2 746 | Hesse, Susanne | 55 | LG Ganderkesee | Ganderk. | 29./30. 7. |
| | 17.9 - 7.14 - 1.53 - 4.65 29.2 | | | | |

2 697 Lange, Ursula 48 TK Hannover Hannover 15./16. 7.
20.3 - 9.35 - 1.46 - 4.89 - 29.7

Mannschaftsfünfkampf

9 314 VfL Wolfsburg Wolfsburg 14. 5.
Radmer 3229 - Lehmann 3196 - Grünke 2899
8 980 TK Hannover Hannover 15./16. 7.
Prescher 3454 - Streck 2829 - Lange 2697
8 637 LG Ganderkesee Ganderkesee 29./30. 7.
Alms 3022 - de Groot 2869 - Hesse 2746
8 075 LG Braunschweig I Braunschweig 7. 5.
Momber 2605 - Jantsch 2365 - Westedt 3105
7 874 LGK Verden Verden 25. 6.
Heckmann 2887 - Kuhn 2499 - Schmidt 2488
7 741 Eintracht Braunschweig Braunschweig 7. 5.
Haremza 2531 - Wohld 2924 - Hartwig 2286
7 383 BLK Bersenbrück Osnabrück 13. 5.
Tebbenhoff 3287 - Sonneck 2767 - Mund 1329
7 256 Germania Leer Pewsum 1.10.
Billker 2770 - de Boer 2501 - Hartmann 1985
6 807 VfL Wolfsburg II Wolfsburg 14. 5.
Simon 2378 - Klätte 2288 - Skritek 2141
6 656 LG Braunschweig II Braunschweig 7. 5.
Utech 2286 - Thamm 2073 - Ehlers 2287
4 628 LAV Esbeck Helmstedt 13./14. 5.
Müller 2349 - Bartner.1217 - Dietl 1062

Achtkampf

5 174 Niemeyer, Karin 53 TG 46 Göttingen Göttingen 30.9./1.10.
13.0 - 32.38 - 4.49 - 25.78 - 15.0 - 10.69 - 1.60 - 2:34.5
4 742 Alms, Sabine 42 LG Ganderkesee Ganderk. 24./25. 6.
13.9 - 30.54 - 5.09 - 30.46 - 17.3 - 10.74 - 1.42 - 2:41.0
4 686 Tebbenhoff, Maike 52 BLK Bersenbrück Gretesch 30.9./1.10.
12.7 - 28.44 - 5.27 - 19.10 - 16.6 - 9.63 - 1.56 - 3:02.1

4 467 de Groot, Inge 52 LG Ganderkesee Ganderk. 24./25. 6.
13.4 - 28.02 - 4.84 - 29.00 - 18.1 - 8.77 - 1.40 - 2:41.0
4 450 Sonneck, Bärbel 52 BLK Bersenbrück Gretesch 30.9./1.10.
13.5 - 36.09 - 4.95 - 25.40 - 18.2 - 10.85 - 1.44 - 3:02.3
4 440 Müller, Irmgard 41 LAV Esbeck Helmstedt 8./9. 7.
13.7 - 33.80 - 4.66 - 31.28 - 19.2 - 10.46 - 1.40 - 2:55.0
4 376 Kuntze, Christine 50 TSV Königslutter Helmstedt 8./9. 7.
13.1 - 25.52 - 4.76 - 24.94 - 17.1 - 9.42 - 1.30 - 2:40.0
4 291 Schewe, Heidrun 42 TG 46 Göttingen Göttingen 30.9./1.10.
14.0 - 26.10 - 4.75 - 36.16 - 18.7 - 9.34 - 1.40 - 2:56.7
4 226 Fischer, Rita 54 VfL Wolfsburg Wolfsburg 30.9./1.10.
12.7 - 19.46 - 5.06 - 24.76 - 17.4 - 7.48 - 1.33 - 2:40.8
4 208 Lehmann, Karla 48 VfL Wolfsburg Wolfsburg 30.9./1.10.
12.9 - 21.76 - 4.72 - 20.00 - 15.9 - 8.06 - 1.28 - 2:39.0

3 965 Ramscher, Elke 54 TG 46 Göttingen Göttingen 30.9./1.10.
14.8 - 32.70 - 4.39 - 25.86 - 20.5 - 11.54 - 1.40 - 3:11.1
3 914 Müller, Angelika 55 VfL Wolfsburg Wolfsburg 30.9./1.10.
13.7 - 18.14 - 4.47 - 22.10 - 17.4 - 7.23 - 1.41 - 2:40.0
3 690 Schulenberg, Karin 51 LG Ganderkesee Ganderk. 24./25. 6.
14.7 - 22.84 - 4.07 - 28.70 - 20.6 - 8.43 - 1.34 - 2:41
3 618 Mertens, Giesela 52 BLK Bersenbrück Gretesch 30.9./1.10.
14.4 - 31.10 - 4.58 - 21.90 - 19.4 - 7.11 - 1.32 - 3:10.7

Mannschaftsachtkampf

13 430 TG 46 Göttingen Göttingen 30.9./1.10.
Niemeyer 5174 - Schewe 4291 - Ramscher 3965
12 899 LG Ganderkesee Ganderkesee 24./25. 6.
Alms 4742 - de Groot 4467 - Schulenberg 3690
12 754 BLK Bersenbrück Gretesch 30.9./1.10.
Tebbenhoff 4686 - Sonneck 4450 - Mertens 3618
12 346 VfL Wolfsburg Wolfsburg 30.9./1.10.
Fischer 4226 - K. Lehmann 4206 - Müller 3914

15-Bestenliste - Männliche Jugend A

100 m

10.9* Brumund, Rudolf 54 LG Norden Gretesch 16. 9.
11.0 Wachsmann, Hartwig 54 OTB Osnabrück Lingen 22. 4.
Busse, Ulrich 54 LAZ Südheide Bomlitz 30. 4.
Röttger, Knut 54 SC 08 Goslar Schladen 14. 5.
* Manig, Wolfgang 54 VfL Westercelle Hannover 27. 5.
Langer, Lothar 54 TSV Neustadt Neustadt 3. 6.
Gross, Hans Jürgen 55 LGK Meppen Haren 3. 6.
Wonszak, Jan 58 LG Cuxhaven Sindelfingen 9. 7.
Siever, Jörg 55 LG Norden Wilhelmshaven 27. 8.
Schriefer, Gerd 56 LG Cuxhaven Hamburg 24. 9.
11.1* Düfer, Klaus Dieter 54 HSV v. 1896 Hann. Gretesch 7. 5.
Siever, James 54 LG Norden Pewsum 4. 6.
* Stuke, Jochen 54 Zdl Süddoldenburg Gretesch 9. 6.
* Umann, Jürgen 54 TuS Zeven Oldenburg 16. 7.
* Thomas, Peter 54 OTB Osnabrück Gretesch 16. 9.
Arnhold, Jürgen 54 BLK Bersenbrück Bersenbrück 7. 10.
Hibbeln, Horst 56 Eintr. Braunschweig Edemissen 8. 10.

Mit Rückenwindunterstützung

10.9 Siever, James 54 LG Norden Oldenburg 20. 5.
11.1 Körner, Harald 54 OTB Osnabrück Gretesch 24. 9.

200 m

22.4* Wachsmann, Hartwig 54 OTB Osnabrück Bielefeld 19. 8.
22.5 Machel, Hans Gerhard 54 Eintr. Braunschweig Gr. Ilsede 28. 9.
22.6 Brumund, Rudolf 54 LG Norden Oldenburg 6. 5.
Kasten, Jürgen 54 LG Helmstedt-Lelm Königslutter 4. 6.
Busse, Ulrich 54 LAZ Südheide Bomlitz 9. 8.
Siever, Jörg 55 LG Norden Wilhelmshaven 27. 8.
Röttger, Knut 54 SC 08 Goslar Berlin 14. 10.
22.7* Langer, Lothar 54 TSV Neustadt Misburg 17. 6.
Lindmüller, Wilhelm 56 LGK Verden Nordenham 2. 7.
Arnhold, Jürgen 54 BLK Bersenbrück Bersenbrück 8. 10.
22.8 Siever, James 54 LG Norden Oldenburg 6. 5.
22.9* Anke, Michael 54 OTB Osnabrück Gretesch 9. 6.
* Weymann, Ingolf 55 TK Hannover Stadthagen 25. 6.
Körner, Harald 54 OTB Osnabrück Gretesch 3. 8.
23.0 Mann, Reinhard 56 SG 1874 Hannover Scheeßel 21. 5.
* Schön, Heinz Peter 56 TSV Neustadt Stadthagen 25. 6.
Hibbeln, Horst 56 Eintr. Braunsch. Braunsch. 28. 9.
Hertrampf, Uwe 54 LAZ Südheide Bomlitz 9. 8.

Mit Rückenwindunterstützung

22.0 Machel, Hans Gerhard 54 Eintr. Braunschweig Gr. Ilsede 24. 9.
22.1 Siever, James 54 LG Norden Gr. Ilsede 24. 9.
22.2 Kasten, Jürgen 54 LG Helmstedt-Lelm Gr. Ilsede 24. 9.

400 m

48.8 Machel, Hans Gerh. 54 Eintr. Braunschweig Gr. Ilsede 28. 9.
48.8 Brumund, Rudolf 54 LG Norden Bielefeld 30. 7.
Wittke, Peter 54 LAZ Südheide Peine 3. 6.
49.8 Arnhold, Jürgen 54 BLK Bersenbrück Gretesch 18. 6.
Lubrecht, Jürgen 56 LG Salzgitter Oldenburg 9. 7.
50.1 Wachsmann, Hartwig 54 OTB Osnabrück Gretesch 24. 9.
50.8 Mamontow, Manfred 54 LG Salzgitter Rheinshaven 8. 10.
51.0 Kasten, Jürgen 54 LG Helmstedt-Lelm Braunsch. 18. 6.
51.2 Röttger, Knut 54 SC 08 Goslar Schladen 4. 6.
Fritsche, Heiko 55 VfL Westercelle Lüneburg 18. 6.

51.3 Rösler, Peter 56 SG 1874 Hannover Nordenham 2. 7.
Hertrampf, Uwe 54 LAZ Südheide Oldenburg 8. 7.
50.8 Siever, James 54 LG Norden Norden 14. 6.
51.6 Putzig, Jörn 54 TSV Otterndorf Hemmoor 7. 5.
51.7 Höft, Manfred 56 LG Winsen Nordh. Nordenham 2. 7.
Thomas, Peter 54 OTB Osnabrück Osnabrück 30. 9.

800 m

1:53.9 Mamontow, Manfred 54 LG Salzgitter Bielefeld 29. 7.
1:55.9 Fischer, Andreas 55 LAG Elbe Gohrde Oldenburg 9. 7.
1:57.4 Petri, Ulrich 54 SG 1874 Hannover Oldenburg 9. 7.
1:57.5 Brumund, Rudolf 54 LG Norden Norden 14. 9.
1:57.6 Schaper, Gerhard 55 VfL Wolfsburg Oldenburg 9. 7.
1:57.8 Thomas, Michael 54 OTB Osnabrück Oldenburg 9. 7.
1:58.2 Weiß, Rainer 54 LG Winsen Nordheide Bomlitz 3. 8.
1:58.7 Hahnefeld, Siegfried 55 DSC Oldenburg Oldenburg 9. 7.
1:58.8 Lubrecht, Jürgen 56 LG Salzgitter Braunschweig 31. 5.
1:58.9 Dieken, Wilfried 55 VfB Rehms Wilhelmshaven 27. 8.

1:59.3 Grygiel, Bernd 55 HSV v. 1896 Hann. Oldenburg 9. 7.
1:59.5 Arnhold, Jürgen 54 BLK Bersenbrück Osnabrück 5. 9.
1:59.6 Klement, Friedel 54 TuS Pewsum Norden 14. 9.
2:00.5 Alberding, Edzard 54 LG Norden Gretesch 11. 5.
2:00.6 Machel, Hans Gerhard 54 Eintr. Braunsch. Wolfenbüttel 8. 10.

1000 m

2:30.7 Mamontow, Manfred 54 LG Salzgitter Braunschweig 16. 7.
2:32.8 Weiß, Rainer 54 LG Winsen Nordh. Hamburg 13. 5.
2:33.6 Gebhardt, Peter 55 VfL Lingen Hannover 15. 10.
2:34.6 Wittke, Peter 54 LAZ Südheide Bomlitz 15. 7.
2:34.8 Petri, Ulrich 54 SG 1874 Hannover Hannover 15. 10.
2:35.4 Klement, Friedel 54 TuS Pewsum Norden 14. 9.
2:36.7 Schaper, Gerhard 55 VfL Wolfsburg Bomlitz 15. 7.
2:37.0 Füllgraf, Lutz 54 LGK Verden Hannover 15. 10.
2:38.1 Hahnefeld, Siegfried 55 DSC Oldenburg Oldenburg 14. 10.
2:38.4 Glende, Dieter 54 LAZ Südheide Gretesch 19. 5.

2:38.5 Lubrecht, Jürgen 56 LG Salzgitter Hannover 15. 10.
2:38.6 Rößler, Peter 56 SG 74 Hannover Hannover 15. 10.
2:38.7 Alberding, Edzard 54 LG Norden Berlin 1. 10.
2:39.0 Rößen, Norbert 54 Ol. Wilhelmsh. Wilhelmsh. 16. 8.
2:39.5 Hoopmann, Erwin 55 TSG Husbäke Edewecht 1. 10.

1500 m

3:59.6 Weiß, Rainer 54 LG Winsen Nordh. München 24. 8.
Klement, Friedel 54 TuS Pewsum Leer 7. 10.
4:05.4 Mamontow, Manfred 54 LG Salzgitter Bielefeld 21. 5.
4:05.6 Rieche, Volker 54 SV Zorge Bilshausen 10. 8.
4:06.1 Neugebauer, Dieter 54 TV Uelzen Herlew/Dän. 25. 6.
4:06.8 Ziolkowski, Manfred 55 LG Aschendorf Oldenburg 9. 7.
4:07.1 Füllgraf, Lutz 54 LGK Verden Hamburg 4. 6.
4:07.4 Fischer, Andreas 55 LAG Elbe Gohrde Cuxhaven 13. 8.
4:08.2 Dieken, Wilfried 55 VfB Rehms Pewsum 1. 10.
4:08.8 Petri, Ulrich 54 SG 1874 Hann. Bonn 6. 5.

4:09.7 Pahl, Heiko 54 HSV v. 1896 Hann. Oldenburg 9. 7.
4:11.0 Gebhardt, Peter 55 Lingen Lingen 22. 4.
4:11.2 Gürtas, Franz 55 Tura Melle Bad Meinberg 5. 8.
4:11.9 Möller, Rainer 54 LAZ Hannover Land Stadth. 25. 6.
4:14.6 Wüsterfeld, Siegfried 54 LG Göttingen Bilshausen 10. 8.

3000 m

| | | | | | |
|--------|----------------------|----|------------------|------------|--------|
| 8:42.2 | Klement, Friedel | 54 | TuS Pewsum | Bielefeld | 28. 7. |
| 8:49.0 | Neugebauer, Dieter | 54 | TV Uelzen | Bielefeld | 28. 7. |
| 8:50.2 | Weiß, Rainer | 54 | LG Winsen Nordh. | Winsen | 14. 6. |
| 8:54.0 | Gürtas, Franz | 55 | Tura Melle | Oldenburg | 30. 9. |
| 8:54.8 | Gebhardt, Peter | 55 | VfL Lingen | Oldenburg | 9. 7. |
| 8:58.8 | Rieche, Volker | 54 | SV Zorge | Göttingen | 16. 9. |
| 9:00.8 | Füllgraf, Lutz | 54 | LKG Verden | Stade | 5. 7. |
| | Neumann, Holger | 55 | BW Buchholz | Winsen | 14. 6. |
| 9:03.6 | Lieder, Wolfgang | 54 | TV Uelzen | Winsen | 14. 6. |
| 9:05.2 | Siebert, Klaus | 54 | TV Uelzen | Winsen | 14. 6. |
| 9:07.2 | Ziolkowski, Manfred | 55 | LG Aschendorf | Melle | 14. 5. |
| 9:11.4 | Wüstefeld, Siegfried | 54 | LG Göttingen | Bilshausen | 17. 8. |
| 9:14.2 | Schirmacher, Hans G. | 54 | LAZ Südheide | Oldenburg | 9. 7. |
| 9:17.0 | Moch, Siegfried | 55 | MTV Ilten | Burgdorf | 23. 4. |
| 9:17.4 | Oschkenat, Wolfgang | 54 | Delmenhorster TV | Oldenburg | 9. 7. |

5000 m

| | | | | | |
|---------|----------------------|----|---------------------|-----------------|---------|
| 14:54.2 | Klement, Friedel | 54 | TuS Pewsum | Wilhelmshaven | 27. 8. |
| 15:22.4 | Rieche, Volker | 54 | SV Zorge | Göttingen | 25. 9. |
| 15:29.4 | Gürtas, Franz | 55 | Tura Melle | Melle | 27. 9. |
| 15:35.4 | Wüstefeld, Siegfried | 54 | LG Göttingen | Bilshausen | 27. 9. |
| 15:42.6 | Weiß, Rainer | 54 | LG Winsen Nordheide | Winsen | 6. 10. |
| 15:46.8 | Gebhardt, Peter | 55 | VfL Lingen | Gretesch | 18. 6. |
| 15:51.0 | Neugebauer, Dieter | 54 | TV Uelzen | Winsen | 13. 10. |
| 15:52.4 | Füllgraf, Lutz | 54 | LKG Verden | Oldenburg | 16. 7. |
| 16:00.8 | Mamontow, Manfred | 54 | LG Salzgitter | Bad Gandersheim | 27. 6. |
| 16:09.8 | Siebert, Klaus | 54 | LG Winsen Nordheide | Winsen | 1. 7. |
| 16:11.2 | Ziolkowski, Manfred | 55 | LG Aschendorf | Haren | 7. 10. |
| 16:14.6 | Schumacher, Hans G. | 54 | LAZ Südheide | Bomlitz | 3. 8. |
| 16:17.0 | Schulz, Wolfgang | 55 | TK Hannover | Misburg | 18. 6. |
| 16:18.6 | Neumann, Holger | 55 | BW Buchholz | Hamburg | 4. 6. |
| 16:23.2 | Pahl, Heiko | 54 | HSV v. 1896 Hann. | Verden | 7. 10. |

110 m Hürden

| | | | | | |
|------|-----------------------|----|------------------|--------------|---------|
| 15.0 | Machel, Hans Gerhard | 54 | Eintr. Braunsch. | Hannover | 15. 10. |
| 15.1 | Schröder, Karsten | 54 | LG Wümme | Scheeßel | 21. 5. |
| | * Stöcker, Ernst Otto | 54 | TuS Pyramont | Stadthagen | 25. 6. |
| 15.2 | Lindmüller, Wilhelm | 56 | LKG Verden | Hannover | 15. 10. |
| 15.4 | Mauczok, Rüdiger | 54 | LC Nordhorn | Nordhorn | 4. 6. |
| 15.5 | Wittke, Lothar | 55 | MTV VJ Peine | Königsutter | 20. 8. |
| 15.7 | Schiff, Andreas | 55 | LAZ Südheide | Hamburg | 4. 6. |
| 15.8 | Knocks, Rainer | 54 | SV Nordenham | Oldenburg | 9. 7. |
| 15.8 | Brumund, Rudolf | 54 | LG Norden | Gretesch | 17. 9. |
| | * Rafalski, Otto | 54 | LKG Verden | Gretesch | 24. 9. |
| 15.9 | Busse, Ulrich | 54 | LAZ Südheide | Bomlitz | 1. 5. |
| | Lippold, Uwe | 55 | LG Salzgitter | Gretesch | 17. 9. |
| 16.0 | Saathoff, Joachim | 55 | Germania Leer | Leer | 23. 8. |
| 16.1 | Frank, Ulrich | 56 | TSV Winnigstedt | Wolfenbüttel | 31. 5. |
| 16.2 | Spittler, Manfred | 55 | LG Salzgitter | Gretesch | 17. 9. |

400 m Hürden

| | | | | | |
|-------|----------------------|----|--------------------|------------|--------|
| 53.17 | Machel, Hans Gerhard | 54 | Eintr. Braunsch. | Berlin | 13. 8. |
| 54.38 | Wittke, Peter | 54 | LAZ Südheide | Bielefeld | 30. 7. |
| 57.2 | Spittler, Manfred | 55 | LG Salzgitter | Salzgitter | 24. 6. |
| 57.6 | Mamontow, Manfred | 54 | LG Salzgitter | Salzgitter | 24. 6. |
| 58.4 | Busse, Ulrich | 54 | LAZ Südheide | Bomlitz | 20. 6. |
| 59.2 | Putzig, Jörn | 54 | TSV Otterndorf | Scheeßel | 21. 5. |
| | Budenz, Achim | 55 | HSV v. 1896 Hann. | Misburg | 17. 6. |
| 59.4 | Stiegler, Norbert | 55 | DSC Oldenburg | Oldenburg | 16. 7. |
| 60.3 | Sendler, Ulrich | 54 | SG Eintr. Hildesh. | Hildesheim | 18. 6. |
| 60.4 | Haas, Klaus Günther | 54 | OTB Osnabrück | Oldenburg | 8. 7. |
| 61.4 | Hahnefeld, Siegfried | 55 | DSC Oldenburg | Oldenburg | 6. 5. |
| 61.4 | Umann, Jürgen | 54 | TuS Zeven | Scheeßel | 21. 5. |
| 61.5 | Mauczok, Rüdiger | 54 | LC Nordhorn | Nordhorn | 4. 6. |
| 61.5 | Laut, Kurt | 54 | VfL Stade | Harsefeld | 18. 6. |
| 61.9 | Mertins, Jörg | 54 | LG Wümme | Scheeßel | 21. 5. |

1500 m Hindernis

| | | | | | |
|--------|----------------------|----|-------------------|--------------|--------|
| 4:27.0 | Gebhardt, Peter | 55 | VfL Lingen | Enschede | 19. 7. |
| 4:32.9 | Mamontow, Manfred | 54 | LG Salzgitter | Braunschweig | 12. 9. |
| 4:33.8 | Wüstefeld, Siegfried | 54 | LG Göttingen | Oldenburg | 9. 7. |
| 4:39.6 | Füllgraf, Lutz | 54 | LKG Verden | Oldenburg | 9. 7. |
| 4:41.8 | Murra, Klaus | 54 | VfL Lingen | Lingen | 20. 6. |
| 4:42.8 | Petri, Ulrich | 54 | SG 1874 Hannover | Misburg | 3. 8. |
| 4:43.1 | Hüser, Klaus | 54 | TC Einbeck | Göttingen | 27. 5. |
| 4:45.1 | Möller, Rainer | 54 | LAZ Hannover Land | Oldenburg | 9. 7. |
| 4:45.6 | Schultz, Reiner | 54 | DSC Oldenburg | Oldenburg | 9. 7. |
| 4:49.6 | Finke, Norbert | 55 | LG Göttingen | Göttingen | 27. 5. |
| 4:52.7 | Grygiel, Bernd | 54 | HSV v. 1896 Hann. | Misburg | 3. 8. |
| 4:56.3 | Busse, Manfred | 55 | LG Cuxhaven | Bremerhaven | 30. 9. |
| 5:04.7 | Pulst, Stefan | 54 | Eintr. Braunsch. | Braunschweig | 12. 9. |
| 5:21.5 | Jasper, Uwe | 54 | Eintr. Braunsch. | Braunschweig | 12. 9. |
| 5:26.7 | Finke, Harald | 55 | LG Göttingen | Göttingen | 27. 5. |

4 x 100 m

| | | | | | |
|------|--|--|--|------------|--------|
| 43.3 | OTB Osnabrück | | | Bielefeld | 30. 7. |
| | Wesseler - Wachsmann - Körner - Anke | | | | |
| 43.7 | LG Norden | | | Oldenburg | 9. 7. |
| | Fischer - Brumund - Jörg Siever - James Siever | | | | |
| 44.2 | VfL Westercelle | | | Celle | 30. 4. |
| | Sommer - Manig - Schrader - Fritsche | | | | |
| 44.5 | LAZ Südheide | | | Hamburg | 4. 6. |
| | Schmuck - Hertrampf - Busse - Bauer | | | | |
| 44.6 | Eintracht Braunschweig, A-Jugend | | | Oldenburg | 9. 7. |
| | Retat - Haufe - Wilhelm - Machel | | | | |
| 44.9 | SG Eintracht Hildesheim | | | Oldenburg | 9. 7. |
| | Günther - Sendler - Peetz - Kornacker | | | | |
| 45.2 | SG 1874 Hannover | | | Stadthagen | 25. 6. |
| | Rösler - Bretzke - Heymann - Mann | | | | |

| | | | | | |
|------|---|--|--|----------------|--------|
| 45.6 | Eintracht Braunschweig, B-Jugend | | | Nordenham | 2. 7. |
| | Burkhardt - Schulze - Hibbeln - Kageler | | | | |
| | LAZ Hannover Land | | | Stadthagen | 25. 6. |
| | Mensing - Brocke - Borchers - Köhne | | | | |
| 45.7 | Oldenburger Turnerbund | | | Gretesch | 9. 6. |
| | Janssen - Klammer - Averbeck - Müller | | | | |
| | MTV VJ Peine | | | Braunschweig | 18. 6. |
| | Börner - Klages - Wittke - Morich | | | | |
| 45.7 | LGK Verden, B-Jugend | | | Nordenham | 2. 7. |
| | Skerstes - Sander - Schubert - Lindmüller | | | | |
| | TVJ Schneverdingen | | | Schneverdingen | 24. 9. |
| | Müller - Albrecht - Dietrich - Urbicks | | | | |
| 45.8 | TSV Winnigstedt | | | Oldenburg | 9. 7. |
| | Kindermann - Menzel - Bertram - Reese | | | | |
| | LG Cuxhaven, B-Jugend | | | Wilhelmshaven | 27. 8. |
| | Völker - Dombrowski - Wonszak - Schriefer | | | | |

4 x 400 m

| | | | | | |
|--------|--|--|--|--------------|---------|
| 3:23.4 | LAZ Südheide | | | Gretesch | 7. 5. |
| | Busse - Wittke - Hertrampf - Glende | | | | |
| 3:23.7 | OTB Osnabrück | | | Rheinhausen | 8. 10. |
| | Anke - M. Thomas - P. Thomas - Wachsmann | | | | |
| 3:24.2 | LG Norden | | | Wolfenbüttel | 11. 6. |
| | Jörg Siever - Alberding - James Siever - Brumund | | | | |
| 3:31.4 | VfL Wolfsburg | | | Wolfenbüttel | 11. 6. |
| | Schaper - Großmann - Bittner - Baumeyer | | | | |
| 3:32.3 | LG Salzgitter | | | Salzgitter | 1. 10. |
| | Lubrecht - Pfeiffer - Spittler - Mamontow | | | | |
| 3:32.4 | SG Eintracht Hildesheim | | | Wolfenbüttel | 11. 6. |
| | Lieb - Kornacker - Peetz - Sendler | | | | |
| 3:34.7 | Eintracht Braunschweig | | | Wolfenbüttel | 11. 6. |
| | Gremmler - Haufe - Rothe - Schulze | | | | |
| 3:35.2 | SG 1874 Hannover | | | Hannover | 19. 9. |
| | Röbler - Schmidt - Mann - Petri | | | | |
| 3:36.2 | TSV Otterndorf | | | Wolfenbüttel | 11. 6. |
| | Richers - Schrader - Winkler - Putzig | | | | |
| 3:38.9 | VfL Lingen | | | Lingen | 19. 10. |
| | Otten - Lucas - Murra - Klues | | | | |
| 3:38.2 | BLK Bersenbrück | | | Bersenbrück | 7. 10. |
| | Hollstein - Kuck - Mertens - Arnhold | | | | |
| 3:39.5 | LAG Burgdorf | | | Wolfenbüttel | 11. 6. |
| | Bothe - Lehmann - Causin - Adolph | | | | |
| 3:40.5 | TV Germania Hattorf | | | Herzberg | 19. 7. |
| | Schirmer - Klapproth - Barke - Kranz | | | | |
| 3:40.7 | DSC Oldenburg | | | Oldenburg | 6. 5. |
| | Bakker - Stieglitz - Holstermann - Hahnefeld | | | | |
| 3:41.4 | TV Cloppenburg | | | Oldenburg | 6. 5. |
| | Ammerich - Dierks - Vettors - Radke | | | | |

3 x 1000 m

| | | | | | |
|--------|--------------------------------------|--|--|--------------|---------|
| 8:00.4 | DSC Oldenburg | | | Rheinhausen | 7. 10. |
| | Holstermann - Schultz - Hahnefeld | | | | |
| 8:01.2 | VfL Lingen | | | Rheinhausen | 7. 10. |
| | Murra - Dallherm - Gebhardt | | | | |
| 8:02.2 | LG Winsen Nordheide | | | Wolfenbüttel | 11. 6. |
| | Hanke - Höft - Weiß | | | | |
| 8:09.2 | LGK Verden, B-Jugend | | | Verden | 7. 10. |
| | Raake - Schulze - Spöttel | | | | |
| 8:09.6 | LAG Hannover Land | | | Wolfenbüttel | 11. 6. |
| | Kutschinski - Adler - Möller | | | | |
| 8:10.6 | TV Uelzen | | | Wolfenbüttel | 11. 6. |
| | Loosen - Lieder - Neugebauer | | | | |
| 8:11.4 | OTB Osnabrück | | | Osnabrück | 14. 10. |
| | Dettmer - P. Thomas - M. Thomas | | | | |
| 8:12.6 | LG Göttingen I | | | Wolfenbüttel | 11. 6. |
| | N. Finke - Bartols - Wüstefeld | | | | |
| 8:13.8 | LG Salzgitter | | | Wolfenbüttel | 11. 6. |
| | Lubrecht - Pfeiffer - Mamontow | | | | |
| 8:14.6 | LG Hameln | | | Wolfenbüttel | 11. 6. |
| | Schulz - Gold - Warmboldt | | | | |
| 8:17.6 | Germania Leer, B-Jugend | | | Wolfenbüttel | 11. 6. |
| | Behrends - Hillerichs - Sander | | | | |
| 8:18.0 | MTV Celle | | | Lüneburg | 17. 9. |
| | Stöckmann - Theel - Waallheinke | | | | |
| 8:20.6 | SG 1874 Hannover | | | Hannover | 4. 7. |
| | Petri - Schmidt - Röbler | | | | |
| 8:24.4 | MTV Wolfenbüttel, B-Jugend | | | Wolfenbüttel | 11. 6. |
| | Hoffmann - Gronostay - Wildner | | | | |
| 8:27.8 | OTB Osnabrück, B-Jugend | | | Wolfenbüttel | 11. 6. |
| | Diekmannshenke - Oelmann - Hürdefeld | | | | |

Olympische Staffel

| | | | | | |
|--------|--|--|--|-----------|---------|
| 3:37.4 | OTB Osnabrück I | | | Osnabrück | 10. 10. |
| | M. Thomas - Anke - Körner - Wachsmann | | | | |
| 3:42.6 | OTB Osnabrück II | | | Osnabrück | 10. 10. |
| | Dettmer - Oelmann - Klöppner - P. Thomas | | | | |
| 3:44.4 | BLK Bersenbrück | | | Osnabrück | 10. 10. |
| | Arnhold - Mertens - Kuck - Hollstein | | | | |
| 3:46.8 | VfL Lingen | | | Bocholt | 28. 6. |
| | Gebhardt - Lucas - Klues - Murra | | | | |
| 3:48.4 | VfL Wolfsburg | | | Gifhorn | 23. 5. |
| | Baumeyer - Kaussel - Bittner - Schaper | | | | |
| 3:49.2 | SG Eintracht Hildesheim | | | Sarstedt | 30. 4. |
| | Günther - Peetz - Müller - Sendler | | | | |
| 3:51.3 | DJK BW Hildesheim | | | Sarstedt | 30. 4. |
| | Franzky - Wolleck - Binkowski - Bleidorn | | | | |
| 3:56.5 | VfL Wittingen | | | Gifhorn | 23. 5. |
| | Behne - Bubel - Buhrmann - Löwe | | | | |

Schwedenstaffel

| | | | | | |
|--------|---------------------------------------|--|--|-----------|-------|
| 2:02.1 | OTB Osnabrück I | | | Osnabrück | 3. 9. |
| | Körner - Anke - P. Thomas - Wachsmann | | | | |
| 2:06.3 | SG Eintracht Hildesheim | | | Hannover | 1. 5. |
| | Lieb - Sendler - Peetz - Müller | | | | |

| | | | |
|--------|--|---------------|--------|
| 2:06.3 | OTB Osnabrück II | Osnabrück | 3. 9. |
| | Klöpffer – Wesseler – M. Thomas – Dettmer | | |
| 2:06.5 | VfL Wolfsburg | Misburg | 1. 6. |
| | Schaper – Bittner – Raz – Kausel | | |
| 2:06.6 | TSV Otterndorf | Stade | 5. 7. |
| | Keine Angabe | | |
| 2:07.0 | LAZ Hannover Land | Hannover | 1. 5. |
| | Adler – Marciak – Köhne – Leineweber | | |
| 2:07.5 | Post SV Hannover | Hannover | 1. 5. |
| | Rüdiger – Kröning – Förthmann – Hellmann | | |
| 2:07.5 | BLK Bersenbrück | Gretesch | 30. 9. |
| | Hollstein – Arnhold – Johannes – Mertens | | |
| 2:09.0 | DSC Oldenburg | Hannover | 1. 5. |
| | Hahnfeld – Stieglitz – Bakker – Harnob | | |
| 2:09.6 | OSC Damme | Oldenburg | 13. 5. |
| | Westerhoff – Trumme – Kruthaup – Brinkmann | | |
| 2:10.2 | MTV VJ Peine | Hannover | 1. 5. |
| | Karich – Wittke – Klages – Gutschalk | | |
| 2:10.8 | TG 46 Göttingen | Göttingen | 19. 7. |
| | Thiem – Kleemann – Grote – Wagner | | |
| 2:12.6 | Eiche Warstade | Stade | 5. 7. |
| | Buck – Ennulat – U. Schild – B. Schildt | | |
| 2:13.2 | OTB Osnabrück III | Osnabrück | 3. 9. |
| | Kirk – Haas – Diekmannshenke – Oelmann | | |
| 2:15.8 | LG Wilhelmshaven | Wilhelmshaven | 1. 8. |
| | Heeren – Steinkröger – Barthmann – Both | | |

5000 m Gehen

| | | | | | |
|---------|-------------------|----|--------------------|---------------|--------|
| 23:28.8 | Kutil, Klaus | 55 | TuS Jahn Lindhorst | Bielefeld | 29. 7. |
| 24:50.2 | Küch, Ulf | 57 | LG Salzgitter | Bad Kreuznach | 29. 4. |
| 25:16.8 | Mitrovic, Michael | 54 | TuS Rotenburg | Bielefeld | 29. 7. |
| 25:43.0 | Ossenbrüggen, B. | 56 | BW Buchholz | Bielefeld | 16. 4. |
| 26:51.2 | Kahrs, Friedrich | 57 | LGK Verden | Völkens | 14. 5. |
| 27:13.4 | Hamann, Ingo | 57 | LG Cuxhaven | Hamburg | 21.10. |
| 27:25.2 | Roderburg, Klaus | 57 | LG Salzgitter | Oldenburg | 9. 7. |
| 27:26.8 | Meyer, Jürgen | 54 | VfL Uetze | Salzgitter | 22.10. |
| 27:34.2 | Dettloff, Horst | 57 | BW Buchholz | Oldenburg | 9. 7. |
| 29:05.0 | Fischer, Klaus | 55 | FSV Sarstedt | Hildesheim | 18. 6. |
| 29:17.4 | Fischer, Horst | 55 | LG Salzgitter | Salzgitter | 25. 5. |
| 29:17.4 | Niesel, Achim | 54 | LG Salzgitter | Salzgitter | 25. 5. |
| 29:21.6 | Simons, Martin | 56 | HSV v. 1896 Hann. | Oldenburg | 9. 7. |
| 29:58.4 | Hyfing, Gert | 54 | TSV Altenmendingen | Oldenburg | 9. 7. |
| 29:52.8 | Fehler, Jürgen | 54 | VfL Lingen | Bielefeld | 16. 4. |

Hochsprung

| | | | | | |
|------|-----------------------|----|---------------------|--------------|--------|
| 1.95 | Spittler, Manfred | 55 | LG Salzgitter | Gretesch | 16. 9. |
| | Brumund, Rudolf | 54 | LG Norden | Rheinhausen | 7.10. |
| 1.90 | Lindmüller, Wilhelm | 56 | LGK Verden | Oldenburg | 16. 7. |
| 1.87 | Schröder, Carsten | 54 | LG Wümme | Harsefeld | 18. 6. |
| 1.85 | Schorler, Lutz | 54 | TS Großburgwedel | Großburg. | 29. 4. |
| | Frank, Ulrich | 56 | TSV Winnigstedt | Bomlitz | 22. 7. |
| | Buß, Thomas | 54 | LG Winsen Nordheide | Winsen | 24. 9. |
| 1.83 | Grote, Martin | 54 | LG Bückeberge | Hannover | 15. 7. |
| | Caesmann, Volker | 55 | Tura Melle | Bielefeld | 24. 9. |
| 1.82 | Reincke, Klaus | 55 | LG Wilhelmshaven | Oldenburg | 8. 7. |
| 1.82 | Lange, Bernd | 54 | LG Cuxhaven | Scheeßel | 15. 7. |
| | Nießner, Randolph | 56 | LAZ Südheide | Bomlitz | 27. 7. |
| | Wagemann, Dieter | 54 | LAZ Südheide | Bomlitz | 27. 7. |
| | Mönlich, Hermann | 55 | LG Osterode | Förste | 8.10. |
| 1.81 | Averbeck, Dietmar | 56 | DSC Oldenburg | Oldenburg | 16. 7. |
| 1.80 | Thiele, Thomas | 57 | Jahn Walsrode | Celle | 28. 5. |
| | Heemsoth, Kl. Hermann | 57 | LG Wümme | Cuxhaven | 11. 6. |
| | Causin, Georg W. | 55 | LAG Burgdorf | Bomlitz | 15. 7. |
| | Lindenblad, Ingolf | 54 | MTV Gifhorn | Bomlitz | 15. 7. |
| | Grau, Gunnar | 57 | LAZ Südheide | Bomlitz | 22. 7. |
| | Lucas, Michael | 55 | VfL Lingen | Lingen | 26. 7. |
| | Hoffmann, Jörg | 57 | MTV Wolfenbüttel | Wolfenbüttel | 3. 9. |
| | Pätzmann, Rainer | 54 | VfL Oker | Oker | 18.10. |

Stabhochsprung

| | | | | | |
|------|-----------------------|----|-------------------|----------------|--------|
| 4.00 | Grau, Gunnar | 57 | LAZ Südheide | Oldenburg | 9. 7. |
| 3.90 | Eggers, Burkhard | 54 | LAZ Südheide | Gretesch | 20. 5. |
| | Brumund, Rudolf | 54 | LG Norden | Rheinhausen | 7.10. |
| 3.80 | Lindmüller, Wilhelm | 56 | LGK Verden | Hannover | 15.10. |
| 3.65 | Thieler, Rainer | 58 | VfL Wolfsburg | Wolfsburg | 17. 9. |
| 3.60 | Eichler, Henning | 54 | LGK Verden | Verden | 7.10. |
| 3.52 | Schiff, Andreas | 55 | LAZ Südheide | Wolfsburg | 14. 5. |
| 3.51 | Harnob, Werner | 55 | DSC Oldenburg | Oldenburg | 7. 6. |
| 3.50 | Nießner, Randolph | 56 | LAZ Südheide | Nordenham | 2. 7. |
| | Kettenburg, Klaus | 56 | LG Wümme | Bomlitz | 23. 7. |
| 3.45 | Heemsoth, Kl. Hermann | 57 | LG Wümme | Verden | 17. 5. |
| 3.40 | Glende, Dieter | 54 | LAZ Südheide | Gretesch | 20. 5. |
| 3.35 | Wonszak, Jan | 58 | LG Cuxhaven | Schneverdingen | 25. 6. |
| 3.30 | Fischer, Wolfgang | 56 | VfL Wolfsburg | Wolfsburg | 28. 5. |
| | Kießlich, Christian | 54 | HSV v. 1896 Hann. | Hannover | 16. 7. |
| | Bauer, Lothar | 57 | LAZ Südheide | Bomlitz | 23. 7. |
| | Lippold, Uwe | 55 | LG Salzgitter | Rheinhausen | 8.10. |

Dreisprung

| | | | | | |
|-------|---------------------|----|--------------------|-------------|--------|
| 13.79 | Meyer, Andreas | 54 | Eintracht Hannover | Hannover | 20. 6. |
| 13.57 | Lindmüller, Wilhelm | 56 | LGK Verden | Verden | 7.10. |
| 13.50 | Schröder, Carsten | 54 | LG Wümme | Harsefeld | 18. 6. |
| 13.34 | Ammerich, Ludger | 55 | TV Cloppenburg | Oldenburg | 8. 7. |
| 13.34 | Knocks, Rainer | 54 | SV Nordenham | Oldenburg | 8. 7. |
| 13.07 | Modrow, Helmut | 55 | TuS Vahrenwald | Misburg | 18. 6. |
| 13.06 | Podwitz, Wolfgang | 56 | TSV Bardowick | Lüneburg | 4. 6. |
| 13.09 | Lange, Bernd | 55 | LG Cuxhaven | Stade | 5. 7. |
| 12.98 | Emmerich, Detlef | 55 | MTV Wolfenbüttel | Königsutter | 20. 8. |
| 12.67 | von Häfen, Frank | 55 | TV Cloppenburg | Oldenburg | 18. 6. |
| 12.66 | Buss, Michael | 55 | TS Großburgwedel | Oldenburg | 8. 7. |
| 12.66 | Reinecke, Wolfgang | 54 | MTV Celle | Hannover | 1.10. |
| 12.65 | Köhler, Detlef | 54 | VSK Osterholz | Scheeßel | 21. 5. |

| | | | | | |
|-------|-----------------|----|-----------------|---------------|--------|
| 12.64 | Arnhold, Jürgen | 54 | BLK Bersenbrück | Södertalje/S. | 3. 8. |
| 12.60 | Lüttgau, Henner | 54 | TV Wiedelah | Braunschweig | 18. 6. |

Weitsprung

| | | | | | |
|------|---------------------|----|----------------------|--------------|--------|
| 6.82 | Brumund, Rudolf | 54 | LG Norden | Hannover | 15. 7. |
| 6.76 | Hibbeln, Horst | 56 | Eintr. Braunsch. | Salzgitter | 1.10. |
| 6.75 | Rebel, Wolfgang | 54 | SG Diapholz | Diapholz | 18. 6. |
| 6.73 | Manig, Wolfgang | 54 | VfL Westercelle | Braunschweig | 11. 5. |
| 6.72 | Höft, Manfred | 56 | LG Winsen Nordheide | Oldenb. | 9. 7. |
| 6.70 | Bauer, Lothar | 57 | LAZ Südheide | Gr. Ilsede | 24. 9. |
| 6.60 | Siever, James | 54 | LG Norden | Hannover | 15. 7. |
| 6.59 | Wedekämper, Rainer | 56 | TuS Bad Rothenfelde | Haren | 10. 6. |
| 6.58 | Lindmüller, Wilhelm | 56 | LGK Verden | Oldenburg | 6. 5. |
| | Lüttgau, Henner | 54 | Germania Wiedelah | Braunsch. | 18. 6. |
| 6.55 | Heinz, Johannes | 55 | BLK Bersenbrück | Lingen | 15. 7. |
| 6.54 | Lieb, Uwe | 54 | SG Eintr. Hildesheim | Ilten | 28. 7. |
| 6.52 | Busboom, Friedhelm | 56 | OSC Osnabrück | Haren | 10. 6. |
| | Spittler, Manfred | 55 | LG Salzgitter | Braunschweig | 18. 6. |
| 6.49 | Mauczok, Rüdiger | 54 | LC Nordhorn | Dortmund | 13. 8. |

Mit Rückenwindunterstützung

| | | | | | |
|------|---------------------|----|---------------------|--------------|-------|
| 6.74 | Höft, Manfred | 56 | LG Winsen Nordheide | Nordenh. | 2. 7. |
| 6.74 | Lindmüller, Wilhelm | 56 | LGK Verden | Nordenham | 2. 7. |
| 6.49 | Lindenblad, Ingolf | 54 | MTV Gifhorn | Fallersleben | 4. 6. |

Kugelstoßen

| | | | | | |
|-------|--------------------|----|----------------------|---------------|--------|
| 15.19 | Brocke, Detlef | 54 | LAZ Hannover Land | Gr. Ilsede | 24. 9. |
| 14.78 | Brumund, Rudolf | 54 | LG Norden | Leer | 23. 4. |
| 13.97 | Gust, Jürgen | 54 | LAZ Südheide | Oldenburg | 8. 7. |
| 13.67 | Wolowski, Joachim | 54 | VSK Osterholz | Verden | 29. 4. |
| 13.63 | Swieter, Gerhard | 54 | LG Norden | Gr. Ilsede | 24. 9. |
| 13.15 | Laut, Kurt | 54 | VfL Stade | Hammah | 28. 6. |
| 13.11 | Dehn, Hans Jürgen | 54 | LG Syke-Weyhe | Kirchdorf | 28. 5. |
| 12.97 | Rupprecht, Joachim | 54 | VfL Stade | Harsefeld | 4. 6. |
| 12.94 | Behrens, Heinz | 54 | Sparta Werlte | Haren | 3. 6. |
| 12.88 | Veldmann, Bernd | 54 | SV Bentheim | Melle | 27. 9. |
| 12.77 | Adolph, Wolfgang | 54 | LAG Burgdorf | Lehrte | 1.10. |
| 12.73 | Bauer, Lothar | 56 | LAZ Südheide | Bomlitz | 10. 6. |
| 12.72 | Boch, Hubert | 54 | SG Eintr. Hildesheim | Oldenburg | 8. 7. |
| 12.71 | Stützbach, Hubert | 54 | LG Solling | Volpriehausen | 25. 3. |
| 12.66 | Himstedt, Reinhold | 55 | DJK BW Hildesheim | Sarstedt | 7.10. |

Diskuswerfen

| | | | | | |
|-------|--------------------|----|--------------------|--------------|--------|
| 54.80 | Eilers, Rainer | 55 | DSC Oldenburg | Oldenburg | 17. 9. |
| 43.50 | Lippold, Uwe | 55 | LG Salzgitter | Braunschweig | 18. 6. |
| 42.34 | Gust, Jürgen | 54 | LAZ Südheide | Stade | 5. 7. |
| 41.42 | Veldmann, Bernd | 54 | SV Bentheim | Bentheim | 11.10. |
| 41.14 | Schirmer, Rolf | 54 | TVG Hattorf | Herzberg | 25. 8. |
| 40.72 | Wigger, Peter | 54 | TK Hannover | Rethen | 8. 4. |
| 40.20 | Boch, Hubert | 54 | SG Eintr. Hildesh. | Hildesheim | 9. 4. |
| 40.10 | Brumund, Rudolf | 54 | LG Norden | Leer | 23. 4. |
| 38.52 | Boese, Burkhard | 54 | LG Helmstedt-Lelm | Braunsch. | 18. 6. |
| 38.28 | Burkhardt, Harald | 56 | Eintr. Braunsch. | Braunsch. | 18. 6. |
| 38.18 | Frank, Ulrich | 56 | TSV Winnigstedt | Braunschweig | 18. 6. |
| 37.96 | Eggers, Burkhard | 54 | LAZ Südheide | Bomlitz | 1. 5. |
| 37.54 | Zikownia, Wolfgang | 54 | VfL Bad Nenndorf | Stadthagen | 4. 6. |
| | Swieter, Gerhard | 54 | LG Norden | Berlin | 1.10. |
| 37.42 | Busse, Ulrich | 54 | LAZ Südheide | Walsrode | 14. 6. |

Hammerwerfen

| | | | | | |
|-------|------------------------|----|---------------------|------------|--------|
| 52.56 | Klebba, Rainer | 54 | VfL Wolfsburg | Wolfsburg | 1. 5. |
| 52.14 | Bury, Wilfried | 54 | TuS Bad Rothenfelde | Bielefeld | 29. 7. |
| 46.08 | Schulz, Ernst Heinrich | 56 | LAG Elbe Gohrde | Neutramm | 22. 4. |
| 41.74 | Fricke, Helmut | 54 | MTV Gifhorn | Ilten | 28. 7. |
| 41.38 | Boese, Burkhard | 54 | LG Helmstedt-Lelm | Bergkamen | 24. 9. |
| 37.34 | Frenz, Jürgen | 55 | SV Nordenham | Nordenham | 9. 6. |
| 37.08 | Tolle, Michael | 55 | LG Salzgitter | Salzgitter | 8. 4. |
| 34.74 | Holstermann, Ulrich | 55 | DSC Oldenburg | Oldenburg | 18. 6. |
| 34.46 | Beißner, Axel | 55 | LG Hameln | Stadthagen | 25. 6. |
| 33.32 | Ringens, Peter | 55 | TuS Bad Rothenfelde | Oldenb. | 9. 7. |
| 33.08 | Himstedt, Reinhold | 55 | DJK BW Hildesheim | Hildesheim | 22. 4. |
| 32.40 | Otten, Theo | 55 | VfL Lingen | Salzgitter | 1. 4. |
| 32.06 | Lippold, Uwe | 55 | LG Salzgitter | Salzgitter | 1. 4. |
| 31.86 | Brumund, Rudolf | 54 | LG Norden | Norden | 17.10. |
| 30.18 | Gebhardt, Peter | 55 | VfL Lingen | Gretesch | 18. 6. |

Speerwerfen

| | | | | | |
|-------|--------------------|----|----------------------|-------------|--------|
| 57.92 | Lippold, Uwe | 55 | LG Salzgitter | Königsutter | 20. 8. |
| 56.58 | Eilers, Bernd | 54 | LG Norden | Oldenburg | 16. 7. |
| 55.64 | Günther, Uwe | 54 | Delmenhorster TV | Oldenburg | 17. 6. |
| 55.28 | Egberdt, Wolfgang | 54 | TuS Neuenhaus | Nordhorn | 4. 6. |
| 54.78 | Haller, Klaus | 54 | VfL Sittensen | Verden | 7.10. |
| 54.16 | Eggers, Burkhard | 54 | LAZ Südheide | Hamburg | 4. 6. |
| 53.84 | Beushausen, Volker | 55 | TV Georgsmarienhütte | Melle | 27. 9. |
| 53.68 | Brumund, Rudolf | 54 | LG Norden | Gretesch | 17. 9. |
| 53.48 | Busse, Ulrich | 54 | LAZ Südheide | Gretesch | 20. 5. |
| 52.38 | Küster, Martin | 55 | DJK BW Hildesheim | Hildesheim | 1.10. |
| 52.16 | Fricke, Helmut | 54 | MTV Gifhorn | Lüneburg | 18. 6. |
| 51.94 | Hecht, Volker | 54 | VfL Lingen | Lingen | 15. 4. |
| 51.92 | Fischer, Horst | 55 | LG Salzgitter | Hannover | 15.10. |
| 51.74 | Genath, Achim | 55 | DJK BW Hildesheim | Hildesheim | 1.10. |
| 51.46 | Rupprecht, Joachim | 54 | VfL Stade | Scheeßel | 21. 5. |

Fünfkampf

| | | | | | |
|------|-------------------------------------|----|----------------------|----------|--------|
| 3603 | Brumund, Rudolf | 54 | LG Norden | Gretesch | 16. 9. |
| | 10.9 - 6.49 - 13.42 - 1.90 - 2.48.3 | | | | |
| 3190 | Spittler, Manfred | 55 | LG Salzgitter | Gretesch | 16. 9. |
| | 11.6 - 6.29 - 10.42 - 1.95 - 2.52.7 | | | | |
| 3184 | Gust, Jürgen | 54 | LAZ Südheide | Gretesch | 19. 5. |
| | 11.5 - 6.12 - 13.77 - 1.70 - 2.51.7 | | | | |
| 3113 | Thomas, Peter | 54 | OTB Osnabrück | Gretesch | 16. 9. |
| | 11.1 - 6.16 - 10.59 - 1.70 - 2.48.2 | | | | |
| 3077 | Busse, Ulrich | 54 | LAZ Südheide | Gretesch | 19. 5. |
| | 11.1 - 5.91 - 1.66 - 11.68 - 2.49.0 | | | | |
| 3028 | Günther, Uwe | 55 | SG Eintr. Hildesheim | Förste | 8.10. |
| | 11.3 - 5.90 - 11.65 - 1.72 - 2.53.2 | | | | |
| 3009 | Wittke, Peter | 54 | LAZ Südheide | Bomlitz | 15. 7. |
| | 11.4 - 6.02 - 9.58 - 1.60 - 2.34.6 | | | | |
| 3000 | Frank, Ulrich | 56 | TSV Winnigstedt | Gretesch | 16. 9. |
| | 11.9 - 6.20 - 11.14 - 1.80 - 2.54.9 | | | | |
| 2999 | Wagemann, Dieter | 54 | LAZ Südheide | Bomlitz | 15. 7. |
| | 11.8 - 6.16 - 10.16 - 1.80 - 2.49.8 | | | | |
| 2985 | Heemsoth, Klaus Herm. | 56 | LG Wümme | Gretesch | 16. 9. |
| | 11.8 - 6.05 - 11.19 - 1.80 - 2.55.6 | | | | |
| 2980 | Schiff, Andreas | 55 | LAZ Südheide | Gretesch | 19. 5. |
| | 11.8 - 6.18 - 11.04 - 1.74 - 2.52.6 | | | | |
| 2950 | Adolph, Wolfgang | 54 | LAG Burgdorf | Lehrte | 1.10. |
| | 11.4 - 5.81 - 12.77 - 1.60 - 2.54.4 | | | | |
| 2930 | Lange, Bernd | 54 | LG Cuxhaven | Cuxhaven | 1. 9. |
| | 11.5 - 6.22 - 10.78 - 1.75 - 3.04.1 | | | | |
| 2908 | Haller, Klaus | 54 | VfL Sittensen | Gretesch | 16. 9. |
| | 11.7 - 6.08 - 12.36 - 1.70 - 3.04.9 | | | | |
| 2897 | Mamontow, Manfred | 54 | LG Salzgitter | Gretesch | 16. 9. |
| | 11.6 - 5.83 - 8.80 - 1.60 - 2.32.1 | | | | |

Mannschaftsfünfkampf

| | | | |
|--------|---|-----------|--------|
| 14 665 | LAZ Südheide | Gretesch | 19. 5. |
| | Gust 3184 - Busse 3077 - Schiff 2980 - Glende 2707 - Eggers 2717 | | |
| 13 770 | LG Wümme | Gretesch | 16. 9. |
| | Heemsoth 2985 - Dödenhoff 2874 - Cordes 2764 - Peterreit 2579 - Mertins 2568 | | |
| 13 671 | OTB Osnabrück | Gretesch | 16. 9. |
| | P. Thomas 3113 - Wachsmann 2874 - M. Thomas 2591 - Striedelmeyer 2581 - Anke 2512 | | |
| 13 499 | LG Salzgitter | Gretesch | 16. 9. |
| | Spittler 3190 - Mamontow 2897 - Lippold 2782 - Tolle 2323 - Czuprat 2307 | | |
| 12 538 | DSC Oldenburg | Oldenburg | 24. 6. |
| | Holstermann 2714 - Günther 2387 - Hahnfeld 2621 - Bakker 2476 - Bulter 2340 | | |
| 12 422 | TSV Otterndorf | Gretesch | 16. 9. |
| | Reinhard 2871 - Putzig 2612 - Richers 2429 - Flach 2343 - Winkler 2167 | | |
| 12 343 | LG Bückeberge | Bückeberg | 24. 9. |
| | Grote 2618 - Hellmann 2540 - Schmoe 2472 - Rinne 2390 - Steinmann 2323 | | |
| 12 336 | LAG Burgdorf | Lehrte | 1.10. |
| | Adolph 2950 - G. K. Causin 2644 - Bothe 2284 - K. E. Causin 2189 - Lehmann 2269 | | |
| 12 270 | VfL Wolfsburg | Bomlitz | 15. 7. |
| | Schaper 2728 - Kausel 2384 - Raz 2354 - Lordan 2340 - Baumeyer 2464 | | |
| 12 167 | TV Germania Hattorf | Northeim | 16. 7. |
| | Kranz 2642 - Lüdecke 2509 - Schirmer 2402 - Barke 2344 - Klapproth 2270 | | |
| 12 142 | HSV von 1896 Hannover | Gretesch | 16. 9. |
| | Pahl 2642 - B. Grygiel 2504 - Budenz 2634 - R. Grygiel 2066 - Kießlich 2296 | | |
| 11 893 | TV Cloppenburg | Oldenburg | 17.10. |
| | von Häfen 2628 - Brinker 2402 - Böckmann 2310 - Dehlwisch 2438 - Dierks 2115 | | |
| 11 687 | Germania Helmstedt | Helmstedt | 8. 7. |
| | Mellin 2607 - Hoche 2434 - Wiszinski 2301 - Latuschek 2267 - Heidemann 2078 | | |
| 11 685 | MTV VJ Peine | Lehre | 28. 5. |
| | Wittke 2552 - Karich 2522 - Gutschalk 2378 - Körner 2241 - Klages 1992 | | |
| 11 660 | Eintracht Braunschweig | Lehre | 28. 5. |
| | Burkhardt 2654 - Schulze 2351 - Rothe 2282 - Hager 2228 - Jasper 2145 | | |

Zehnkampf

| | | | | | |
|-------|--|----|-------------------|----------|------------|
| 7 133 | Brumund, Rudolf | 54 | LG Norden | Gretesch | 16./17. 9. |
| | 10.9 - 6.49 - 13.42 - 1.90 - 2.48.3 - 15.8 - 35.92 - 3.60 - 53.68 - 50.6 | | | | |
| 6316 | Busse, Ulrich | 54 | LAZ Südheide | Gretesch | 19./20. 5. |
| | 11.1 - 5.91 - 11.62 - 1.66 - 2.49.8 - 15.9 - 32.82 - 3.20 - 53.58 - 53.0 | | | | |
| 6233 | Gust, Jürgen | 54 | LAZ Südheide | Gretesch | 19./20. 5. |
| | 11.5 - 6.12 - 13.77 - 1.70 - 2.51.7 - 16.6 - 34.68 - 3.10 - 46.90 - 54.3 | | | | |
| 6028 | Schiff, Andreas | 55 | LAZ Südheide | Gretesch | 19./20. 5. |
| | 11.8 - 6.18 - 11.04 - 1.74 - 2.52.6 - 15.9 - 27.62 - 3.50 - 43.66 - 53.6 | | | | |
| 6013 | Eggers, Burkhard | 54 | LAZ Südheide | Gretesch | 19./20. 5. |
| | 11.9 - 5.96 - 11.66 - 1.62 - 3.04.8 - 16.7 - 36.82 - 3.90 - 53.24 - 56.9 | | | | |
| 6011 | Spittler, Manfred | 55 | LG Salzgitter | Gretesch | 16./17. 9. |
| | 11.6 - 6.29 - 10.42 - 1.95 - 2.52.7 - 16.2 - 33.45 - 2.50 - 43.98 - 54.5 | | | | |
| 5975 | Wittke, Peter | 54 | LAZ Südheide | Bomlitz | 15./16. 7. |
| | 11.4 - 6.02 - 9.58 - 1.60 - 2.34.6 - 16.4 - 31.34 - 2.80 - 42.02 - 51.0 | | | | |
| 5930 | Lippold, Uwe | 55 | LG Salzgitter | Gretesch | 16./17. 9. |
| | 11.8 - 6.25 - 12.04 - 1.65 - 3.13.2 - 15.9 - 38.70 - 3.00 - 51.36 - 56.4 | | | | |
| 5538 | Kasten, Jürgen | 54 | LG Helmstedt-Lelm | Grete. | 16./17. 9. |
| | 11.2 - 6.29 - 10.82 - 1.60 - 3.04.0 - 17.0 - 31.30 - 2.70 - 36.04 - 54.2 | | | | |

| | | | | | |
|-------|--|----|--------------------|-----------|------------|
| 5 514 | Holstermann, Ulrich | 55 | DSC Oldenburg | Oldenburg | 24./25. 6. |
| | 11.6 - 5.10 - 10.39 - 1.63 - 2.44.6 - 16.9 - 35.86 - 2.91 - 34.02 - 54.2 | | | | |
| 5 501 | Haller, Klaus | 54 | VfL Sittensen | Gretesch | 16./17. 9. |
| | 11.7 - 6.08 - 8.82 - 1.65 - 3.08.0 - 15.7 - 30.20 - 2.40 - 41.58 - 56.0 | | | | |
| 5 448 | Glende, Dieter | 54 | LAZ Südheide | Gretesch | 19./20. 5. |
| | 11.8 - 5.10 - 9.98 - 1.62 - 2.38.4 - 18.1 - 28.18 - 3.40 - 36.38 - 53.6 | | | | |
| 5 416 | Wittke, Lothar | 55 | MTV VJ Peine | Gretesch | 16./17. 9. |
| | 11.3 - 6.41 - 8.82 - 1.65 - 3.08 - 15.7 - 30.20 - 2.40 - 41.58 - 56.0 | | | | |
| 5 409 | Günther, Uwe | 55 | SG Eintr. Hildesh. | Förste | 8./9.10. |
| | 11.3 - 5.90 - 11.65 - 1.72 - 2.54.9 - 18.1 - 29.52 - 2.51 - 32.58 - 55.2 | | | | |
| 5 370 | Budenz, Achim | 55 | HSV v. 1896 Hann. | Hann. | 15./16. 7. |
| | 12.1 - 6.01 - 9.82 - 1.77 - 2.54.4 - 16.9 - 33.22 - 2.60 - 31.66 - 55.2 | | | | |

Mannschaftszehnkampf

| | | | |
|--------|--|-----------|------------|
| 18 577 | LAZ Südheide I | Gretesch | 19./20. 5. |
| | Busse 6316 - Schiff 6028 - Gust 6233 | | |
| 17 096 | LG Norden | Gretesch | 16./17. 9. |
| | Brumund 7133 - Alberding 4868 - Eilers 5095 | | |
| 17 017 | LG Salzgitter | Gretesch | 16./17. 9. |
| | Spittler 6011 - Lippold 5930 - Mamontow 5076 | | |
| 16 710 | LAZ Südheide II | Bomlitz | 15./16. 7. |
| | Wittke 5975 - Wagemann 5129 - Eggers 5606 | | |
| 15 394 | DSC Oldenburg | Oldenburg | 24./25. 6. |
| | Holstermann 5514 - Hahnfeld 5039 - Harnoß 4841 | | |
| 15 133 | MTV VJ Peine | Gretesch | 16./17. 9. |
| | Wittke 5416 - Karich 4778 - Börner 4939 | | |
| 14 386 | HSV von 1896 Hannover | Hannover | 15./16. 7. |
| | Budenz 5370 - B. Grygiel 4358 - Kießlich 4658 | | |
| 14 292 | LAZ Südheide III | Bomlitz | 15./16. 7. |
| | Rosemann 4905 - Glende 4863 - Koch 4524 | | |
| 14 195 | TV Germania Hattorf | Förste | 8./9.10. |
| | Kranz 5311 - Schirmer 4808 - Klapproth 4076 | | |
| 14 149 | VfL Lingen | Lingen | 15./16. 7. |
| | Lucas 5131 - Berling 4693 - Otten 4325 | | |
| 13 079 | Germania Helmstedt | Helmstedt | 8./9. 7. |
| | Mellin 4658 - Wiszinski 4502 - Latuszek 3919 | | |
| 12 714 | MTV Gifhorn | Bomlitz | 15./16. 7. |
| | Lindenblad 5099 - Fricke 4118 - Erdmann 3497 | | |
| 12 020 | LG Osterode | Förste | 8./9.10. |
| | Mönlich 5130 - Sandhop 3642 - Zum Hingst 3248 | | |
| 10 542 | LG Helmstedt-Lelm | Helmstedt | 13./14. 5. |
| | Boese 4341 - Aufderheide 3603 - Kasimir 2598 | | |
| 8 193 | LAV Esbeck | Helmstedt | 13./14. 5. |
| | Bode 2989 - Reinhold 2662 - Becker 2542 | | |

Weibliche Jugend A

100 m

| | | | | | |
|-------|---------------------|----|-------------------|----------------|--------|
| 11.9 | Schwenker, Marita | 54 | TuS Sulingen | Obersuhl | 20. 5. |
| 12.0 | Zimmermann, Bärbel | 55 | Eintr. Braunschw. | Göttingen | 2. 7. |
| 12.1* | Buscher, Silke | 57 | TuS Esens | Oldenburg | 16. 7. |
| 12.2* | Bergmann, Rita | 55 | Eiche Warstade | Cuxhaven | 13. 8. |
| | *Niemann, Ortrud | 54 | OTB Osnabrück | Gretesch | 24. 9. |
| 12.3 | Rasch, Silke | 59 | VfL Wolfsburg | Sindelfingen | 8. 7. |
| | Schäfer, Anita | 56 | VfL Wolfsburg | Hannover | 15.10. |
| 12.4 | Schwarzer, Bärbel | 57 | TG 46 Göttingen | Göttingen | 22. 4. |
| | Schumacher, Gudrun | 55 | MTV Wolfenbüttel | Wolfenbüttel | 2. 6. |
| | Köster, Gudrun | 57 | LGK Verden | Verden | 4. 6. |
| | Heydt, Ariane | 58 | LG Wilhelmshv. | Wilhelmshv. | 23. 9. |
| | * Pudelko, Ursula | 56 | VfL Bad Nenndorf | Misburg | 18. 6. |
| | * Hinze, Claudia | 55 | HSV v. 1896 Hann. | Oldenburg | 8. 7. |
| | * Nardmann, Ursula | 55 | OTB Osnabrück | Gretesch | 16. 7. |
| | * Glindkamp, Karin | 56 | OTB Osnabrück | Gretesch | 24. 9. |
| 12.5* | Wosnitzka, Dorothea | 56 | TK Hannover | Hamburg | 11. 5. |
| | * Wichmann, Birgit | 56 | Eintr. Hannover | Scheeßel | 21. 5. |
| | * Hampel, Bärbel | 57 | HSV v. 1896 Hann. | Misburg | 18. 6. |
| | Blank, Angela | 58 | LG Lüneburg | Schneverdingen | 15. 6. |
| | Koch, Karin | 56 | OTB Osnabrück | Nordhorn | 15. 7. |
| | * Krafft, Brigitte | 54 | VSK Osterholz | Cuxhaven | 13. 8. |
| | Detschke, Silke | 54 | OTB Osnabrück | Osnabrück | 3. 9. |
| | Woike, Doris | 58 | LG Wilhelmshv. | Wilhelmshv. | 23. 9. |

Mit Rückenwindunterstützung

| | | | | | |
|------|----------------|----|-------------------|------------|--------|
| 12.1 | Hinze, Claudia | 55 | HSV v. 1896 Hann. | Hannover | 24. 7. |
| 12.2 | Schäfer, Anita | 56 | VfL Wolfsburg | Gr. lisede | 24. 9. |

200 m

| | | | | | |
|--------|--------------------|----|-------------------|-------------|--------|
| 24.7* | Zimmermann, Bärbel | 55 | Eintr. Braunschw. | Göttingen | 2. 7. |
| 24.9 | Schwenker, Marita | 54 | TuS Sulingen | Lüdenscheid | 6. 5. |
| 25.4* | Niemann, Ortrud | 54 | OTB Osnabrück | Gretesch | 16. 7. |
| 25.6 | Buscher, Silke | 57 | TuS Esens | Esens | 17. 5. |
| 25.7 | Schwarzer, Bärbel | 57 | TG 46 Göttingen | Hildesheim | 18. 6. |
| | * Wichmann, Birgit | 56 | Eintr. Hannover | Oldenburg | 9. 7. |
| 25.8* | Hinze, Claudia | 55 | HSV v. 1896 Hann. | Stadthagen | 25. 6. |
| | Glindkamp, Karin | 56 | OTB Osnabrück | Osnabrück | 30. 9. |
| 25.9* | Hampel, Bärbel | 57 | HSV v. 1896 Hann. | Misburg | 17. 6. |
| 25.9* | Schulz, Susanne | 54 | TuS Wunstorf | Stadthagen | 25. 6. |
| 25.9 | Westedt, Regine | 55 | LG Braunschweig | Bielefeld | 19. 8. |
| 25.9 | Wiemeyer, Gaby | 57 | OTB Osnabrück | Osnabrück | 30. 9. |
| 26.0* | Schneider, Erika | 57 | VfL Wolfsburg | Lüneburg | 17. 6. |
| 26.0* | Detschke, Silke | 54 | OTB Osnabrück | Gretesch | 16. 7. |
| 26.0 | Schäfer, Anita | 56 | VfL Wolfsburg | Verden | 7.10. |
| 26.02* | Bergmann, Rita | 55 | Eiche Warstade | Bielefeld | 28. 7. |

400 m

| | | | | | |
|-------|----------------------|----|--------------------|---------------|--------|
| 57.4 | Schneider, Erika | 57 | VfL Wolfsburg | Oldenburg | 9. 7. |
| 57.82 | Westedt, Regina | 55 | LG Braunschweig | Berlin | 12. 8. |
| 57.9 | Schulz, Susanne | 54 | TuS Wunstorf | Oldenburg | 9. 7. |
| 58.3 | Holsmöller, Kerstin | 55 | TuS Neuenhaus | Berlin | 27. 5. |
| | Gottschalk, Ute | 55 | Eintr. Braunsch. | Braunsch. | 18. 6. |
| | Brozat-Essen, Angela | 56 | Eintr. Braunsch. | Bielefeld | 19. 8. |
| 59.3 | Fasshauer, Marita | 56 | SV Rhumspringe | Göttingen | 8. 8. |
| 59.5 | Fuhrmann, Angela | 56 | LG Braunschweig | Bielefeld | 19. 8. |
| 59.8 | Ludyk, Brigitte | 55 | Delmenhorster TV | Delmenhorst | 4. 6. |
| 60.3 | Borowsky, Gudrun | 56 | LG Salzgitter | Königsliutter | 18. 7. |
| 60.4 | Detschke, Silke | 54 | OTB Osnabrück | Gretesch | 9. 6. |
| 61.0 | Wesemann, Eva | 55 | TK Hannover | Gretesch | 9. 6. |
| 61.1 | Rathmann, Renate | 54 | HSV v. 1896 Hann. | Gretesch | 7. 5. |
| | Wichmann, Birgit | 56 | Eintracht Hannover | Neustadt | 28. 6. |
| 61.3 | Stock, Traute | 57 | VfL Lingen | Nordhorn | 5. 7. |
| | Wilbers, Ursula | 56 | LGK Meppen | Nordhorn | 15. 7. |

800 m

| | | | | | |
|---------|----------------------|----|-------------------|---------------|---------|
| 2:10.3 | Brozat-Essen, Angela | 56 | Eintr. Braunsch. | Bielefeld | 30. 7. |
| 2:10.7 | Riehl, Gudrun | 55 | VfL Wolfsburg | Bielefeld | 30. 7. |
| 2:15.71 | Schulz, Susanne | 54 | TuS Wunstorf | Bielefeld | 29. 7. |
| 2:16.0 | Borowsky, Gudrun | 56 | LG Salzgitter | Braunschweig | 18. 6. |
| 2:17.2 | Münch, Ulrike | 56 | LAG Elbe Görhde | Oldenburg | 9. 7. |
| 2:17.5 | Fasshauer, Marita | 56 | SV Rhumspringe | Bad Meinberg | 5. 8. |
| 2:19.37 | Holsmöller, Kerstin | 55 | TuS Neuenhaus | Södertalje/S. | 6. 8. |
| 2:19.3 | Klutzny, Giesela | 56 | LG Wendland | Lüchow | 14. 10. |
| 2:19.9 | ter Haseborg, Frauke | 57 | DSC Oldenburg | Oldenburg | 9. 7. |
| 2:20.1 | Rathmann, Renate | 54 | HSV v. 1896 Hann. | Hamburg | 4. 6. |
| | Gottschalk, Ute | 55 | Eintr. Braunsch. | Hannover | 15. 10. |
| 2:20.5 | Hopert, Sabine | 58 | Eintr. Braunsch. | Sindelfingen | 8. 7. |
| 2:21.4 | Wesemann, Eva | 55 | TK Hannover | Misburg | 18. 6. |
| | Heisler, Andrea | 58 | MTV Wolfenbüttel | Sindelfingen | 8. 7. |
| 2:21.8 | Schneider, Erika | 57 | VfL Wolfsburg | Hannover | 15. 10. |

1500 m

| | | | | | |
|---------|----------------------|----|------------------|-------------|--------|
| 4:31.7 | Krüger, Karin | 54 | BW Buchholz | Lüdenscheid | 17. 6. |
| 4:34.34 | Riehl, Gudrun | 55 | VfL Wolfsburg | Berlin | 13. 8. |
| 4:42.3 | Brozat-Essen, Angela | 56 | Eintr. Braunsch. | Göttingen | 2. 7. |
| 4:54.0 | Münch, Ulrike | 56 | LAG Elbe Görhde | Lüneburg | 18. 6. |
| 4:54.4 | Klutzny, Giesela | 57 | LG Wendland | Nordenham | 2. 7. |
| 4:55.19 | ter Haseborg, Frauke | 57 | DSC Oldenburg | Bielefeld | 28. 7. |
| 4:57.6 | Peters, Maïke | 57 | DSC Oldenburg | Delmenhorst | 28. 5. |
| 4:57.8 | Fasshauer, Marita | 56 | SV Rhumspringe | Oldenburg | 9. 7. |
| 4:59.03 | Struck, Brigitte | 57 | Eiche Warstade | Bielefeld | 28. 7. |
| 5:00.38 | Tschorn, Inge | 56 | DSC Oldenburg | Bielefeld | 28. 7. |
| 5:01.0 | Wesemann, Eva | 55 | TK Hannover | Göttingen | 2. 7. |
| 5:03.0 | Wilbers, Ursula | 56 | LGK Meppen | Nordenham | 2. 7. |
| 5:05.0 | Reichel, Ursula | 55 | MTV Bockenem | Hildesheim | 18. 6. |
| 5:06.3 | Matthies, Ursula | 56 | LG Peine Süd | Nordenham | 2. 7. |
| 5:08.3 | Rutecki, Andrea | 57 | BW Buchholz | Nordenham | 2. 7. |

100 m Hürden

| | | | | | |
|--------|----------------------|----|-------------------|--------------|---------|
| 13.9 | Schwenker, Marita | 54 | TuS Sulingen | Härmösand/S. | 1. 7. |
| 15.14* | Krumwiede, Ingrid | 54 | HSV v. 1896 Hann. | Bielefeld | 29. 7. |
| 15.2* | Detschke, Silke | 54 | OTB Osnabrück | Gretesch | 24. 9. |
| 15.3 | Salverius, Dörte | 54 | LG Wilhelmshaven | Oldenburg | 9. 7. |
| 15.4* | Ohms, Sabine | 54 | Pol. SV Hannover | Gretesch | 24. 9. |
| 15.5 | Hartmann, Annegret | 55 | OTB Osnabrück | Rheinhausen | 7. 10. |
| 15.8 | Krumwiede, Margret | 54 | HSV v. 1896 Hann. | Wolfsburg | 28. 5. |
| | Wulff, Angelika | 56 | LAZ Südheide | Oldenburg | 8. 7. |
| | Wachtendorf, Ina | 55 | MTV Jever | Oldenburg | 7. 10. |
| 15.9 | Tanneberger, Susanne | 56 | Eintr. Braunsch. | Hannover | 15. 10. |
| 16.1 | Brozat-Essen, Angela | 56 | Braunschweig | Braunschweig | 7. 5. |
| | Göken, Brigitte | 57 | LG Wilhelmshv. | Oldenburg | 17. 6. |
| 16.2 | Schnelle, Martina | 57 | LG Braunsch. | Braunsch. | 12. 7. |
| | Hilliger, Dagmar | 54 | LGK Verden | Hannover | 15. 10. |
| 16.3 | Voshaar, Helga | 54 | OTB Osnabrück | Gretesch | 18. 6. |
| | Rosenberger, Christa | 55 | LG Winsen Nordh. | Winsen | 28. 6. |

4 x 100 m

| | | | | | |
|-------|--|--|--|--------------|--------|
| 48.2 | HSV von 1896 Hannover | | | Hamburg | 12. 7. |
| | M. Krumwiede - Hinze - J. Krumwiede - Hampel | | | | |
| 48.23 | OTB Osnabrück | | | Bielefeld | 29. 7. |
| | Niemann - Detschke - Hartmann - Nardmann | | | | |
| 49.2 | VfL Wolfsburg | | | Misburg | 6. 7. |
| | Schneider - Müller - Schäfer - Fischer | | | | |
| | OTB Osnabrück, B-Jugend | | | Gretesch | 24. 9. |
| 50.0 | Lemke - Koch - Glindkamp - Wiemeyer | | | | |
| | LG Wilhelmshaven, B-Jugend | | | Nordenham | 2. 7. |
| 50.2 | Janssen - Heydt - Neubacher - Woike | | | | |
| | MTV Wolfenbüttel | | | Misburg | 6. 7. |
| | Betke - Tönnies - Schumacher - Krömer | | | | |
| | Eintracht Braunschweig | | | Braunschweig | 12. 7. |
| | Schneider - Wohld - Gottschalk - Zimmermann | | | | |
| 50.3 | LAZ Südheide, B-Jugend | | | Lüneburg | 18. 6. |
| | Gödicke - Ernst - Rimke - Wulff | | | | |
| 50.9 | MTV VJ Peine | | | Braunschweig | 18. 6. |
| | Fricke - Küster - Bock - Freise | | | | |
| 51.0 | LGK Verden, B-Jugend | | | Verden | 4. 6. |
| | Lüben - Küsel - Heimsoth - Köster | | | | |
| 51.2 | LG Braunschweig | | | Braunschweig | 18. 6. |
| | Rohrberg - Fuhrmann - Westedt - Schnelle | | | | |
| | TuS Esens | | | Nordenham | 2. 7. |
| | Janssen - Mammen - Emken - Buscher | | | | |
| | VfL Bad Nenndorf, B-Jugend | | | Nordenham | 2. 7. |
| | Ryhse - Pudielko - Mangold - Neumann | | | | |
| | VfL Wolfsburg, Schülerinnen | | | Sindelfingen | 9. 7. |
| | Rasch - Stange - Goy - Otte | | | | |

| | | | | | |
|------|--|--|--|--------------|-------|
| 51.4 | TK Hannover | | | Hannover | 1. 5. |
| | Schulze - Wosnitzer - Teuteberg - Wesemann | | | | |
| | Eintracht Braunschweig, Schülerinnen | | | Sindelfingen | 9. 7. |
| | Böttcher - Everling - Mrowetz - Boek | | | | |

3 x 800 m

| | | | | | |
|--------|---------------------------------------|--|--|---------------|---------|
| 6:56.2 | Eintracht Braunschweig | | | Rheinhausen | 8. 10. |
| | Hopert - Gottschalk - Brozat-Essen | | | | |
| 7:01.4 | VfL Wolfsburg | | | Rheinhausen | 8. 10. |
| | Fiehler - Schneider - Riehl | | | | |
| 7:13.2 | DSC Oldenburg | | | Rheinhausen | 8. 10. |
| | Tschorn - Peters - F. ter Haseborg | | | | |
| 7:18.8 | HSV von 1896 Hannover | | | Wolfenbüttel | 11. 6. |
| | G. Rathmann - Kuhlmeÿ - R. Rathmann | | | | |
| 7:28.4 | SG Eintracht Hildesheim | | | Wolfenbüttel | 11. 6. |
| | Janke - Rasche - Bone | | | | |
| 7:32.4 | LG Braunschweig | | | Rheinhausen | 7. 10. |
| | Fuhrmann - Utech - Westedt | | | | |
| 7:36.6 | Eintracht Braunschweig, Schülerinnen | | | Braunschweig | 29. 4. |
| | Fließ - Günther - Hopert II | | | | |
| 7:37.8 | SG Eintracht Hildesheim, Schülerinnen | | | Leverkusen | 23. 9. |
| | du Carrois - Meyer - Teufert | | | | |
| 7:39.2 | BW Buchholz | | | Rheinhausen | 7. 10. |
| | Sander - Krüger - Rutecki | | | | |
| 7:44.0 | LGK Meppen, B-Jugend | | | Meppen | 19. 7. |
| | Drees - Braun - Wilbers | | | | |
| 7:44.4 | Eiche Warstade, Schülerinnen | | | Wolfenbüttel | 11. 6. |
| | Meyer zum Felde - Ploschke - Weritz | | | | |
| 7:44.6 | Eintracht Hannover | | | Wollenbüttel | 11. 6. |
| | Lohrisch - Arkenstette - Goldau | | | | |
| 7:46.2 | MTV Wolfenbüttel, Schülerinnen | | | Wolfenbüttel | 11. 6. |
| | Hopert - Plappert - Heisler | | | | |
| 7:47.2 | TuS Neuenhaus | | | Lingen | 22. 4. |
| | Voshaar - Holsmöller - Reinhardt | | | | |
| 7:48.2 | LG Wilhelmshaven | | | Wilhelmshaven | 11. 10. |
| | Möhlmann - Göken - Hentschel | | | | |

Hochsprung

| | | | | | |
|------|--------------------|----|------------------|-------------|--------|
| 1.71 | Kahrs, Bettina | 57 | LGK Verden | Cuxhaven | 11. 6. |
| 1.65 | Bock, Marita | 56 | VfL Bad Nenndorf | Stadthagen | 4. 6. |
| 1.65 | Krüger, Monika | 57 | BW Hildesheim | Hildesheim | 18. 6. |
| 1.65 | Detschke, Silke | 54 | OTB Osnabrück | Rheinhausen | 7. 10. |
| 1.63 | Wiemeyer, Gaby | 57 | OTB Osnabrück | Nordenham | 2. 7. |
| 1.63 | Pollähne, Helga | 57 | Eintr. Braunsch. | Nordenham | 2. 7. |
| 1.62 | Jaworski, Heike | 57 | PSV Osnabrück | Melle | 24. 6. |
| 1.61 | Kramer, Annhild | 54 | OSC Damme | Hannover | 15. 7. |
| 1.60 | Schnelle, Martina | 57 | LG Braunschweig | Braunsch. | 7. 5. |
| | Wulf, Angelika | 56 | LAZ Südheide | Hitzacker | 11. 6. |
| | Rimke, Annegret | 57 | LAZ Südheide | Hitzacker | 11. 6. |
| | Thum, Marianne | 56 | LG Wilhelmshaven | Wilhelmshv. | 4. 7. |
| | Schlunbaum, Sandra | 54 | LG Wendland | Lüchow | 4. 7. |
| | van Allen, Inge | 55 | LG Wilhelmshaven | Oldenburg | 9. 7. |
| | Neumann, Heidi | 57 | VfL Bad Nenndorf | Bückeburg | 24. 9. |

Weitsprung

| | | | | | |
|------|---------------------|----|------------------|----------------|---------|
| 5.65 | Wosnitzer, Dorothea | 56 | TK Hannover | Hannover | 15. 10. |
| 5.63 | Schwenker, Marita | 54 | TuS Sulingen | Cuxhaven | 13. 8. |
| 5.60 | Küster, Liane | 55 | MTV VJ Peine | Braunschweig | 18. 6. |
| | Nierösel, Heidi | 55 | LAV Esbeck | Braunschweig | 18. 6. |
| 5.56 | Westedt, Regina | 55 | LG Braunschweig | Braunsch. | 4. 6. |
| 5.52 | Nardmann, Ursula | 55 | OTB Osnabrück | Groningen | 11. 6. |
| 5.50 | Schlunbaum, Sandra | 54 | LG Wendland | Walsrode | 14. 6. |
| 5.49 | Krüger, Monika | 57 | BW Hildesheim | Hildesheim | 11. 5. |
| 5.47 | Nardmann, Juliane | 58 | BW Hollage | Schneverdingen | 25. 6. |
| | Schumacher, Gudrun | 55 | MTV Wolfenbüttel | Braunsch. | 18. 6. |
| | Martens, Isegreg | 54 | TuS Zeven | Harsefeld | 18. 6. |
| 5.43 | Rimke, Annegret | 57 | LAZ Südheide | Bomlitz | 23. 7. |
| 5.41 | Köster, Gudrun | 57 | LGK Verden | Hannover | 15. 10. |
| 5.40 | Buscher, Silke | 57 | TuS Esens | Emden | 17. 5. |
| | Goy, Cornelia | 59 | VfL Wolfsburg | Berlin | 21. 5. |
| | Niemann, Ortrud | 54 | OTB Osnabrück | Gretesch | 28. 5. |
| | Rasch, Silke | 59 | VfL Wolfsburg | Sindelfingen | 8. 7. |

Kugelstoßen

| | | | | | |
|-------|--------------------|----|-------------------|-----------|--------|
| 12.64 | Ramacher, Elke | 54 | TG 46 Göttingen | Göttingen | 10. 6. |
| 12.13 | Reichardt, Cordula | 56 | BW Hildesheim | Sarstedt | 7. 10. |
| 11.66 | Binder, Christa | 54 | LAZ Hannover Land | Stadth. | 25. 6. |
| 11.08 | Gawronnek, Heidem. | 57 | TSV Grasleben | Vorsfelde | 16. 7. |
| 11.02 | Dubiel, Susanne | 57 | Post SV Braunsch. | Weddel | 25. 6. |
| 10.93 | Angermann, Dagmar | 56 | LG Wendland | Lüchow | 7. 10. |
| 10.80 | Schmidt, Lucia | 56 | Eintr. Braunsch. | Nordenham | 2. 7. |
| 10.78 | Manecke, Ingra | 56 | SuS Northeim | Nordenham | 2. 7. |
| 10.69 | Layda, Eva Maria | 54 | MTV Osterode | Herzberg | 25. 6. |
| 10.41 | van Allen, Inge | 55 | LG Wilhelmshaven | Cuxhaven | 13. 8. |
| 10.30 | Wempen, Sonja | 57 | VfL Ockenhausen | Stapel | 14. 5. |
| | Brengelmann, Karin | 58 | ZdL Süddoldenburg | Löningen | 24. 7. |
| 10.17 | Voltmann, Inge | 54 | TuS Esens | Oldenburg | 16. 7. |
| 10.14 | Herzog, Petra | 54 | VfL Wolfsburg | Hannover | 11. 6. |
| 10.09 | Pilgrim, Gesa | 54 | Eiche Warstade | Hemmoor | 14. 6. |

Diskuswerfen

| | | | | | |
|-------|--------------------|----|----------------------|-----------|--------|
| 43.98 | Eilers, Karin | 58 | LG Friesland Süd | Varel | 11. 8. |
| 41.10 | Ramacher, Elke | 54 | TG 46 Göttingen | Göttingen | 10. 6. |
| 37.30 | Schlunbaum, Sandra | 54 | LG Wendland | Neutramm | 22. 4. |
| 35.28 | Herzog, Petra | 54 | VfL Wolfsburg | Wolfsburg | 5. 7. |
| 35.26 | Hensel, Iris | 54 | LG Wümme | Oldenburg | 9. 7. |
| 34.44 | Loszinski, Heidrun | 56 | LG Wendland | Hannover | 14. 7. |
| 33.88 | Dubiel, Susanne | 57 | Post SV Braunschweig | Weddel | 25. 6. |
| 32.86 | Rimke, Annegret | 57 | LAZ Südheide | Nordenham | 2. 7. |
| 32.84 | Manecke, Ingra | 56 | SuS Northeim | Moringen | 8. 4. |
| 32.54 | Prüter, Micheline | 54 | LG Lüneburg | Lüneburg | 18. 6. |

| | | | | |
|--------|----------------------|------------------|--------------|--------|
| 5:43.5 | Schneider, Rolf-Th. | Eintr. Braunsch. | Gr. Ilsede | 22.10. |
| 5:49.2 | Süppli, Martin | Eintr. Braunsch. | Gr. Ilsede | 22.10. |
| 5:49.3 | Erde, Hartmut | 61 LG Salzgitter | Gr. Ilsede | 22.10. |
| 5:52.2 | Bitterlich, Reinhard | 61 LG Salzgitter | Braunschweig | 14.10. |
| 5:55.5 | Förster, Edgar | 62 SV Beckedorf | Gr. Ilsede | 22.10. |
| 5:56.0 | Hahn, Hans-Jürgen | 60 SV Beckedorf | Bielefeld | 16. 4. |

Weitsprung

| | | | | |
|------|---------------------|----------------------|---------------|--------|
| 5.05 | Wasmus, Matthias | 60 LG Kreis Verden | Buxtehude | 15. 7. |
| 4.95 | Krüger, Bernd | 61 TuS Zeven | Verden | 23. 9. |
| 4.89 | Braun, Roland | 60 TSV Grasleben | Grasleben | 24. 6. |
| 4.87 | Köhler, Thomas | 60 LG Kreis Verden | Verden | 23. 9. |
| 4.85 | Bierwagen, Uwe | 60 MTV Braunsch. | Braunschweig | 14.10. |
| 4.84 | Dierks, Burghard | 60 LAZ Südheide | Bomlitz | 1.10. |
| 4.83 | Starke, Holger | 60 LG Bad Salzedt | Bockenem | 15. 7. |
| 4.82 | Krüger, Karl-Heinz | 61 DJK BW Hildesheim | Bockenem | 4. 6. |
| 4.75 | Bierwirth, Wolfgang | 60 TSV Schwiigersh. | Schwiigersh. | 21. 8. |
| 4.73 | Brzezinski, Lothar | 60 GSV Holzminden | Holzminden | 7.10. |
| 4.72 | Siebert, Jörg | 60 BTB Oldenburg | Oldenburg | 3. 5. |
| 4.71 | Rügge, Heinrich | 60 TV Rinteln | Niedernwöhren | 15. 7. |
| 4.70 | Kübner, Gerd | 60 VfL Stade | Stade | 7.10. |
| 4.69 | Volkert, Uwe | 60 LAZ Südheide | Bomlitz | 24. 6. |
| 4.68 | Schumann, Friedhelm | 60 TSV Grasleben | Grasleben | 24. 6. |
| | Schulz, Jürgen | 60 MTV Ohrdorf | Wolfsburg | 24. 9. |

Hochsprung

| | | | | |
|------|-------------------|--------------------|--------------|--------|
| 1.55 | Köhler, Thomas | 60 LG Kreis Verden | Scheeßel | 6. 6. |
| 1.53 | Preuß, Michael | 60 VfL Wolfsburg | Wolfsburg | 28. 9. |
| 1.50 | Schoenen, Andreas | 60 LG Cuxhaven | Hamburg | 24. 9. |
| 1.48 | Bohnstengel, Uwe | 60 DSC Oldenburg | Oldenburg | 5.10. |
| 1.46 | Kübner, Gerd | 60 VfL Stade | Hannover | 15. 7. |
| | Tiedke, Uwe | 60 Friesen Bakede | Oker | 29. 8. |
| 1.45 | Wiese, Andreas | 60 TG Göttingen | Bremen | 16. 7. |
| | Keymling, Detlef | 61 LG Salzgitter | Salzgitter | 20. 9. |
| | Bierwagen, Uwe | 60 MTV Braunsch. | Braunsch. | 14.10. |
| 1.44 | Wasmus, Matthias | 60 LG Kreis Verden | Verden | 25. 6. |
| | Ivo, Werner | 60 LG Kreis Verden | Verden | 8. 7. |
| 1.43 | Krüger, Bernd | 61 TuS Zeven | Verden | 23. 9. |
| | Rudlowski, Thomas | 60 VfL Wolfsburg | Wolfenbüttel | 7.10. |
| 1.41 | Bähr, Dietrich | 60 VfL Wolfsburg | Wolfsburg | 23. 5. |
| | Wiswe, Uwe | 61 VfL Wolfsburg | Verden | 15.10. |
| | Wagner, Felix | 60 VfL Wolfsburg | Verden | 15.10. |
| | Svoboda, Jörg | 62 VfL Wolfsburg | Verden | 15.10. |

Ballwerfen 80 g

| | | | | |
|-------|---------------------|----------------------|------------|--------|
| 69.50 | Klübner, Gerd | 60 VfL Stade | Scheeßel | 6. 6. |
| 65.00 | Braun, Roland | 60 TSV Grasleben | Grasleben | 24. 6. |
| | Schumann, Egbert | 60 TSV Grasleben | Grasleben | 24. 6. |
| | Wolff, Thomas | 60 MTV Himmelpforten | Stade | 25. 6. |
| 64.20 | Schramm, Stefan | 61 LG Wendland | Wustrow | 15. 7. |
| 64.00 | Ströde, Bernd | 60 TSV Dorfmark | Bomlitz | 24. 6. |
| | Hohmann, Thomas | 61 TSV Burgdorf | Burgdorf | 10. 7. |
| 63.00 | Siebert, Jörg | 60 BTB Oldenburg | Oldenburg | 3. 5. |
| | Schumann, Friedhelm | 60 TSV Grasleben | Grasleben | 24. 6. |
| 62.50 | Schröder, Hartmut | 60 TSV Dorfmark | Bomlitz | 24. 9. |
| 62.00 | Bock, Andreas | 60 VfL Wolfsburg | Wolfsburg | 28. 9. |
| 61.50 | Zahlmann, Christoph | 60 LG Cuxhaven | Hamburg | 24. 9. |
| 60.50 | Strobach, Michael | 61 LG Kreis Verden | Posthausen | 11. 5. |
| 60.00 | Müller, Uwe | 61 TSV Lelm | Schöningen | 6. 5. |
| | Trispel, Frank | 60 VfL Stade | Scheeßel | 6. 6. |
| | Stöver, Andreas | 60 TuS Fintel | Scheeßel | 2. 7. |
| | Köhler, Thomas | 60 LG Kreis Verden | Verden | 23. 9. |
| | Proske, Michael | 60 LG Peirße Süd | Gr. Ilsede | 30. 9. |
| | Latzel, Uwe | 61 VfL Wolfsburg | Wolfsburg | 1.10. |

Vierkampf

(75 m, Weitsprung, Hochsprung, Schlagball 80 g)

| | | | | |
|-------|----------------------------|-----------------------|--------------|--------|
| 2 891 | Wasmus, Matthias | 60 LG Kreis Verden | Verden | 23. 9. |
| | 9.9 - 4.93 - 1.43 - 59.50 | | | |
| 2 788 | Plagge, Andreas | 61 VfL Lingen | Lingen | 17. 7. |
| | 9.6 - 5.00 - 1.35 - 49.90 | | | |
| 2 755 | Siebert, Jörg | 60 Bürgerfelder TB | Oldenburg | 3. 5. |
| | 10.3 - 4.72 - 1.40 - 63.00 | | | |
| 2 745 | Köhler, Thomas | 60 LG Kreis Verden | Verden | 25. 6. |
| | 10.3 - 4.38 - 1.53 - 58.00 | | | |
| 2 657 | Krüger, Bernd | 61 TuS Zeven | Verden | 23. 9. |
| | 10.5 - 4.95 - 1.43 - 50.00 | | | |
| 2 614 | Schoenen, Andreas | 60 LG Cuxhaven | Cuxhaven | 1. 9. |
| | 10.5 - 4.52 - 1.46 - 53.00 | | | |
| 2 577 | Kübner, Gerd | 60 VfL Stade | Stade | 4.10. |
| | 10.8 - 4.63 - 1.41 - 57.00 | | | |
| 2 535 | Bierwagen, Uwe | 60 MTV Braunschweig | Braunsch. | 1. 7. |
| | 10.0 - 4.71 - 1.35 - 43.0 | | | |
| 2 520 | Starke, Holger | 60 LG Salzedt | Hildesheim | 11. 5. |
| | 10.3 - 4.62 - 1.36 - 48.0 | | | |
| 2 490 | Reder, Bernd | 61 TuS Zeven | Verden | 23. 9. |
| | 10.9 - 4.54 - 1.40 - 54.00 | | | |
| 2 430 | Rudlowski, Thomas | 60 VfL Wolfsburg | Wolfsburg | 28. 9. |
| | 10.6 - 4.59 - 1.42 - 41.50 | | | |
| 2 424 | Bierwirth, Wolfgang | 60 TSV Schwiigersh. | Schwiigersh. | 21. 8. |
| | 10.4 - 4.75 - 1.15 - 59.50 | | | |
| 2 401 | Tiedke, Uwe | 60 MTV Friesen Bakede | Oker | 29. 8. |
| | keine Angabe | | | |
| 2 380 | Krüger, Karl-Heinz | 61 DJK BW Hildesh. | Hildesheim | 11. 5. |
| | 10.4 - 4.51 - 1.20 - 55.00 | | | |
| 2 371 | Keymling, Detlef | 61 LG Salzgitter | Salzgitter | 20. 9. |
| | 11.1 - 4.30 - 1.45 - 48.00 | | | |

Mannschaftsvierkampf

| | | | |
|--------|---|------------------|--------|
| 12 132 | LG Kreis Verden | Verden | 25. 6. |
| | Wasmus - Köhler - Ivo - Bahls - Strobach | | |
| 11 499 | VfL Wolfsburg I | Wolfsburg | 28. 9. |
| | Rudlowski - Wiswe - Preuss - Schwarz - Franzen | | |
| 11 040 | LG Cuxhaven | Cuxhaven | 1. 9. |
| | Schoenen - Zahlmann - Ernst - Sehlmeier - Hering | | |
| 11 014 | TuS Zeven | Verden | 23. 9. |
| | Krüger - Reder - Putzas - Cohrs - Frischkorn | | |
| 10 787 | VfL Stade | Stade | 8.10. |
| | Kübner - Müller - Sylvester - Ackermann - Brüggnerwerth | | |
| 10 709 | VfL Wolfsburg II | Wolfsburg | 28. 9. |
| | Winkler - Kügler - Bock - Wagner - Gewalt | | |
| 10 601 | TSV Schwiigershausen | Schwiigershausen | 21. 8. |
| | Bierwirth - Bierwirth - Dietrich - Möckel - Waldmann | | |
| 10 457 | DSC Oldenburg I | Oldenburg | 12. 7. |
| | Baur - Bohnstengel - Baur - Swazinna - Klatt | | |
| 10 239 | Bürgerfelder TB | Oldenburg | 3. 5. |
| | Siebert - Oetken - Hennig - Ehben - Poschadel | | |
| 10 181 | TuS Fintel | Fintel | 1.10. |
| | Cordes - Bellman - Fricke - Schröder - Stöver | | |
| 9 912 | BLK Bersenbrück | Bentheim | 23. 5. |
| | Hollstein - Krümpelmann - Mäy - Plog - Möde | | |
| 9 714 | DSC Oldenburg II | Oldenburg | 12. 7. |
| | Gucania - Rump - Sager - Marek - Zorn | | |
| 9 658 | VfL Wolfsburg III | Wolfsburg | 28. 9. |
| | Bosse - Böhm - Sader - Kaufuss - Bähr | | |
| 9 493 | LAZ Südheide | Schneverdingen | 1. 5. |
| | Radatus - Gogolin - Marsch - Dierks - Reese | | |
| 9 407 | Post SV Osnabrück | Osnabrück | 23. 9. |
| | Hellmann - Langkamp - Beinlich - Höne - Alter | | |

Schüler C

4 x 50 m

| | | | |
|------|---|----------------------|--------|
| 29.1 | VfL Wolfsburg Hermann - Svoboda - Kessler - Rieger | Wolfsburg | 22. 5. |
| 30.1 | SuS Northeim Poppe - Ismer - Walter - Höher | Moringen | 30. 9. |
| 30.9 | VfL Wolfsburg Gosda - Schüpel - Neumann - Boden | Wolfsburg | 23. 5. |
| 31.1 | MTV Schöningen Schneider - Strobel - Mende - Kothe | Offleben | 4. 7. |
| 31.2 | SV Rhumspringe B. Steinmetz - M. Steinmetz - Beckmann - Beckmann | Göttingen | 16. 9. |
| 31.4 | LG Lüneburg Plang - J. Kowalewski - H. Kowalewski - Rund | Winsen | 11.10. |
| 31.5 | TSV St. Jürgen Hehnen - Popken - Scheel - Dopus | Osterholz-Scharmbeck | 10. 6. |
| 31.5 | SV Beckedorf Fröhlich - Kiparski - Förster - Koller | Rodenberg | 30. 9. |
| 31.7 | SG Rodenberg Herde - Bogan - Leib - Bruns | Rodenberg | 30. 9. |
| 31.7 | VfL Stade Neuendorf - Mensching - Wöbbeking - Küßner | Buxtehude | 2.10. |
| 31.9 | Post Sv Braunschweig Peinecke - Brunke - Brozat-Essen - Kickermann | Braunschweig | 29. 4. |
| 32.0 | TuS Bergen Zimmermann - Thielmann - Liedke - Thieke | Celle | 3. 6. |
| 32.0 | MTV Scharmbeck Garbers - Schütt - Harms - Rieckmann | Winsen | 11.10. |
| 32.1 | Tv Sottrum keine Angabe | Scheeßel | 2. 7. |
| 32.1 | Germania Helmstedt Kronick - E. Hinz - W. Hinz - Wahnschaffe | Offleben | 4. 7. |
| 32.1 | LG Winsen Nordheide Pfennigstorf - Block - Henze - Meyer | Winsen | 11.10. |

Dreikampf

(50 m, Weitsprung, Schlagball 80 g)

| | | | | |
|-------|--|---------------------|--------------|--------|
| 1 652 | Kessler, Markus 7.6 - 4.52 - 38.50 | 62 VfL Wolfsburg | Wolfsburg | 10. 9. |
| 1 621 | Krahe, Jens 7.5 - 4.19 - 45.00 | 62 VfL Westercelle | Bergen | 22. 4. |
| 1 498 | Meyer, Heiner 7.8 - 4.00 - 46.00 | 62 TuS Betzendorf | Bleckede | 25. 6. |
| 1 478 | Glaue, Wolfram 7.9 - 4.30 - 41.00 | 62 TSV Grasleben | Schöningen | 6. 5. |
| 1 473 | Pasemann, Karsten 7.5 - 3.70 - 44.00 | 62 VfB Fallersleben | Fallersleben | 1. 4. |
| 1 467 | Nobis, Hans-Jörg 7.9 - 4.08 - 44.00 | 62 SC Twistringen | Twistringen | 7.10. |
| 1 454 | Schneider, Ingo 7.9 - 3.85 - 48.00 | 62 MTV Schöningen | Schöningen | 12. 7. |
| 1 451 | Plogh, Wolfgang 7.7 - 4.11 - 38.00 | 62 LG Lüneburg | Bleckede | 25. 6. |
| 1 432 | Svoboda, Jörg 7.8 - 4.14 - 38.00 | 62 VfL Wolfsburg | Wolfsburg | 10. 9. |
| 1 414 | Mende, Frank 8.1 - 3.89 - 46.00 | 62 MTV Schöningen | Schöningen | 12. 7. |
| 1 394 | Segger, Jörg 7.9 - 4.00 - 40.00 | 62 Jahn Wolfsburg | Schneverd. | 1. 5. |
| 1 393 | Kanth, Andreas 7.9 - 4.15 - 37.00 | 62 TSV Burgdorf | Burgdorf | 23. 9. |
| 1 388 | Knötgen, Christian 7.4 - 3.85 - 32.50 | 62 VfL Wolfsburg | Wolfsburg | 10. 9. |
| 1 366 | Schröder, Uwe 8.2 - 3.94 - 45.00 | 62 Jahn Schneverd. | Schneverd. | 30. 9. |
| 1 362 | Werk, Stefan 8.1 - 3.75 - 47.00 | 62 TSV Dorfmark | Dorfmark | 18. 7. |

Mannschaftsdreikampf

| | | | |
|-------|--|----------------|--------|
| 7 057 | VfL Wolfsburg I Kessler - Svoboda - Knötgen - Rieper - Schweigert | Wolfsburg | 10. 9. |
| 6 394 | SV Rhumspringe Steinmetz - Faßhauer - Lüder - Diedrich - Meyer | Duderstadt | 25. 6. |
| 6 236 | TSV Dorfmark Werk - Haller - Weiser - Michaelis - Kaminski | Dorfmark | 18. 7. |
| 6 232 | SuS Northeim Höher - Walde - Poppe - Volz - Heidelberg | Hardeggen | 11. 6. |
| 6 058 | Post SV Braunschweig Kickermann - Schulze - Brozat-Essen - Meier - Rademacher | Braunschweig | 30. 9. |
| 5 801 | MTV Hammah Bardenhagen - Eckhoff - Schlichting - Buck - Dubbels | Hammah | 25. 6. |
| 5 760 | LG Winsen Nordheide Pfennigstorf - Bock - Lau - Stenzel - Meyer | Stelle | 17. 9. |
| 5 712 | MTV Soltau Stolze - Blecks - Dehning - Eggers - Carls | Soltau | 15. 7. |
| 5 640 | LG Lüneburg Plogh - Nübel - Folke - Petersen - Kowalski | Reppenstedt | 8. 7. |
| 5 545 | TSV Helmstedt Wiese - Saerow - Paschke - Schneidewind - Schipper | Helmstedt | 14. 7. |
| 5 470 | VfB Remels keine Angabe | Leer | 30. 9. |
| 5 406 | TV Jahn Schneverdingen Schröder - Röhrs - Müller - Schröder - Weimann | Schneverdingen | 30. 9. |
| 5 396 | MTV Himmelpforten v. Holten - Prinzel - Koch - Michaelis - Burek | Hammah | 25. 6. |

| | | | |
|-------|---|-----------|--------|
| 5 385 | ZdL Süddoldenburg Reinert - Macke - Preuth - Aselage - Mühlsteff | Löningen | 28. 9. |
| 5 328 | LAG Ostkeis Uelzen Drafs - Meyer - Behn - Wanke - Meyer | Himbergen | 25. 6. |

Schülerinnen A

100 m

| | | | | |
|------|----------------------|---------------------|----------------|--------|
| 12.3 | Rasch, Silke | 59 VfL Wolfsburg | Sindelfingen | 8. 7. |
| 12.4 | Heydt, Ariane | 58 LG Wilhelmshv. | Wilhelmshv. | 23. 9. |
| 12.5 | Blank, Angela | 58 LG Lüneburg | Schneverdingen | 25. 6. |
| | Woike, Doris | 58 LG Wilhelmshv. | Wilhelmshv. | 23. 9. |
| 12.6 | Schulz, Edda | 59 VfB Remels | Hannover | 15. 7. |
| 12.7 | Diesing, Heike | 58 TG Großburgwedel | Misburg | 6. 7. |
| 12.8 | Saborowski, Cornelia | 58 LAZ Süddeide | Wolfsburg | 14. 5. |
| | Busch, Susanne | 58 TuS Zeven | Rotenburg | 6. 6. |
| | Thiele, Ute | 58 LG Cuxhaven | Sindelfingen | 8. 7. |
| | Lemke, Ute | 58 Osnabrücker TB | Gretesch | 16. 7. |
| 13.0 | Junge, Birgit | 58 VfL Oker | Mohringen | 7. 5. |
| | Ramme, Almuth | 59 SV Ettenbüttel | Wolfsburg | 14. 5. |
| | Wellmann, Anke | 58 LG Ganderkesee | Delmenhorst | 28. 5. |
| | Nardmann, Juliane | 58 BW Hollage | Schneverdingen | 25. 6. |
| | Frömming, Birgit | 58 TSV Stelle | Stelle | 8. 7. |
| | Ungemach, Margarete | 58 OSC Damme | Hannover | 15. 7. |

800 m

| | | | | |
|--------|-------------------|------------------------|----------------|--------|
| 2:20.5 | Hopert, Sabine | 58 Eintr. Braunsch. | Sindelfingen | 8. 7. |
| 2:21.4 | Heissler, Andrea | 58 MTV Wolfenbüttel | Sindelfingen | 8. 7. |
| 2:22.4 | Fiehler, Heike | 58 VfL Wolfsburg | Sindelfingen | 8. 7. |
| 2:22.5 | Wellmann, Karin | 58 LG Wendland | Schneverdingen | 25. 6. |
| 2:22.8 | ter Haseborg, Ute | 59 DSC Oldenburg | Oldenburg | 25. 6. |
| 2:25.0 | Sohns, Cornelia | 58 PSV Hannover | Schneverdingen | 25. 6. |
| 2:25.8 | Wichmann, Petra | 58 Eintr. Hannover | Schneverdingen | 25. 6. |
| | Teufert, Karoline | 59 Eintr./PSV Hildesh. | Wolfsburg | 17. 9. |
| 2:27.0 | Andreas, Sonja | 59 MTV Himmelpforten | Hemmoor | 17. 6. |
| 2:27.7 | Max, Elke | 58 LG Salzgitter | Braunsch. | 17. 6. |
| 2:28.1 | Ripke, Heike | 58 TV Uelzen | Wrestedt | 16. 7. |
| 2:28.6 | Weritz, Bettina | 58 Eiche Warstade | Hemmoor | 17. 6. |
| 2:28.6 | Braun, Irmgard | 58 LG Kreis Meppen | Schneverd. | 25. 6. |
| 2:29.2 | Wolf, Monika | 59 TSV Vöhrum | Peine | 4. 6. |
| 2:29.4 | Rasch, Silke | 59 VfL Wolfsburg | Burgdorf | 23. 4. |

80 m Hürden

| | | | | |
|------|------------------------|------------------------|----------------|--------|
| 12.3 | Rasch, Silke | 59 VfL Wolfsburg | Wolfsburg | 17. 7. |
| 12.5 | Heydt, Ariane | 58 LG Wilhelmshv. | Schneverd. | 25. 6. |
| | Otte, Martina | 58 VfL Wolfsburg | Sindelfingen | 8. 7. |
| 12.6 | Quast, Karin | 58 TuS Wettbergen | Hannover | 10. 6. |
| | Arndt, Marlies | 59 LG Wümme | Sindelfingen | 8. 7. |
| 12.8 | Saborowski, Cornelia | 58 LAZ Süddeide | Bomlitz | 30. 6. |
| 12.9 | Fettin, Susanne | 58 LG Kreis Verden | Hemmoor | 17. 6. |
| | Bätjer, Anke | 59 TK Hannover | Schneverdingen | 25. 6. |
| 13.0 | Martins, Britta-Sigrid | 59 LG Cuxhaven | Hemmoor | 17. 6. |
| | Brengelmann, Karin | 58 ZdL Süddoldenburg | Schneverd. | 25. 6. |
| | Köster, Sabine | 58 Post SV Braunsch. | Schneverd. | 25. 6. |
| 13.1 | Wellmann, Anke | 58 LG Ganderkesee | Schneverd. | 25. 6. |
| | Ammerpohl, Ute | 58 MTV Braunsch. | Schneverd. | 25. 6. |
| | Bock, Juliane | 58 Eintr. Braunsch. | Braunsch. | 4. 7. |
| | Maack, Renate | 58 LG Winsen Nordheide | Winsen | 15.10. |

4 x 100 m

| | | | |
|------|--|----------------|--------|
| 50.8 | LG Wilhelmshaven Friederich - Woike - Heydt - Buss | Sindelfingen | 9. 7. |
| 51.2 | VfL Wolfsburg Goy - Rasch - Stange - Otte | Sindelfingen | 9. 7. |
| 51.4 | Eintracht Braunschweig Böttcher - Everling - Mrowetz - Bock | Sindelfingen | 8. 7. |
| 52.5 | LG Lüneburg Harneid - Petersen - Pfeifer - Blank | Schneverdingen | 25. 6. |
| 53.3 | SG Eintracht / PSV Hildesheim Seydel - du Carrois - Peetz - Seifert | Schneverdingen | 25. 6. |
| 53.5 | TV Uelzen Eggert - Becker - Krohn - Ocker | Schneverdingen | 25. 6. |
| 53.6 | TK Hannover Sziranyi - Hartmann - Schulze - Bätjer | Schneverdingen | 25. 6. |
| 53.7 | MTV Celle Slota - Höbelbarth - von Brunn - Berg | Schneverdingen | 25. 6. |
| | MTV Braunschweig Klaus - Göcke - Ammerpohl - Behrens | Schneverdingen | 25. 6. |
| | OSC Damme Rettkewitz - Graw - Wöbkenberg - Ungemach | Schneverdingen | 25. 6. |
| | LG Cuxhaven Jahns - Thiele - Peters - Krüger | Hamburg | 24. 9. |
| 53.9 | LG Salzgitter Meyer - Skorsetz - Max - Pliquet | Schneverdingen | 25. 6. |
| | LG Winsen Nordheide Rieckmann - Gilow - Bieszk - Maack | Winsen | 1.10. |
| 54.0 | MTV Wolfenbüttel Wetzel - Tetzl - Heissler - Hopert | Wolfenbüttel | 2. 6. |
| 54.1 | SV Ahlen Ruck - Nöthel - Bossmann - Brandt | Hannover | 15. 7. |

3 x 800 m

| | | | |
|--------|---|--------------|--------|
| 7:34.6 | VfL Wolfsburg Fiehler - Goy - Rasch | Braunschweig | 29. 4. |
| 7:36.6 | Eintracht Braunschweig Fließ - Günther - Hopert | Braunschweig | 29. 4. |
| | SG Eintracht / PSV Hildesheim Meyer - du Carrois - Teufert | Leverkusen | 23. 9. |

| | | | |
|--------|-------------------------------------|--------------|--------|
| 7.44.4 | TSV Eiche Warstade | Wolfenbüttel | 11. 6. |
| | Meyer zum Felde - Ploschke - Weritz | | |
| 7.46.2 | MTV Wolfenbüttel | Wolfenbüttel | 11. 6. |
| | Hopert - Plappert - Heissler | | |
| 7.56.4 | TuS Pewsum | Leer | 24. 9. |
| | Lübbbers - Jaspers - Bremer | | |
| 7.56.6 | SV Rhumspringe | Wolfenbüttel | 11. 6. |
| | Moneke - Steinmetz - Schneeegans | | |
| 7.57.2 | TV Uelzen | Celle | 28. 5. |
| | Kramüller - Ripke - Becker | | |
| 7.57.6 | OSC Damme | Wolfenbüttel | 11. 6. |
| | Börger - Gerde - Kampsen | | |
| 8.01.2 | Polizei SV Braunschweig | Wolfenbüttel | 11. 6. |
| | Müller - Michalke - Seeger | | |
| 8.12.8 | LAZ Hannover Land | Hannover | 2. 7. |
| | Fritsch - Blume - Kraus | | |
| 8.14.6 | LG Kreis Meppen | Oldenburg | 6. 5. |
| | Braun - Niermann - Buchholz | | |
| 8.16.6 | SV Esterwegen | Lingen | 27. 5. |
| | Szukala - Kassens - Wübbolt | | |
| 8.17.6 | ZdL Süldoldenburg | Oldenburg | 6. 5. |
| | Janssen - Olliges - Ratze-Heyer | | |
| | LAG Kreis Burgdorf | Celle | 28. 5. |
| | Göbel - Hampe - Krüger | | |

Weitsprung

| | | | | | |
|------|--------------------|----|---------------------|----------------|--------|
| 5.47 | Nardmann, Juliane | 58 | BW Hollage | Schneverdingen | 25. 6. |
| 5.40 | Goy, Cornelia | 58 | VfL Wolfsburg | Berlin | 21. 5. |
| | Rasch, Silke | 59 | VfL Wolfsburg | Sindelfingen | 9. 7. |
| 5.24 | Wöbkenberg, Anne | 59 | OSC Damme | Damme | 15. 6. |
| 5.23 | Maack, Renate | 58 | LG Winsen Nordheide | Winsen | 15.10. |
| 5.17 | Brengelmann, Karin | 58 | ZdL Süldoldenburg | Schneverd. | 25. 6. |
| | Becker, Karin | 58 | TV Uelzen | Hannover | 15. 7. |
| 5.11 | Voigt, Margrit | 58 | TuS Esens | Esens | 17. 5. |
| | Diesing, Heike | 58 | LAG Kreis Burgdorf | Burgdorf | 23. 9. |
| 5.10 | Bock, Juliane | 58 | Eintr. Braunsch. | Braunschweig | 17. 6. |
| 5.09 | Kissmann, Irene | 58 | Union Emlichheim | Emlichheim | 15. 7. |
| 5.06 | Wellmann, Karin | 59 | LG Wendland | Lüchow | 7.10. |
| 5.03 | Quast, Doris | 60 | TuS Wettbergen | Letter | 23. 9. |
| 5.02 | Seefeldt, Tina | 58 | TV Uelzen | Wrestedt | 12. 7. |
| | Feuerherdt, Ina | 58 | LG Ostkreis Uelzen | Wrestedt | 12. 7. |

Hochsprung

| | | | | | |
|------|----------------------|----|---------------------|------------|--------|
| 1.58 | Ammerpohl, Ute | 58 | MTV Braunsch. | Braunsch. | 8.10. |
| 1.55 | Münch, Angelika | 58 | LAG Elbe Gohrde | Scheeßel | 21. 5. |
| 1.54 | Blank, Angela | 58 | LG Lüneburg | Hitzacker | 11. 6. |
| 1.53 | Goy, Cornelia | 58 | VfL Wolfsburg | Wolfsburg | 10. 9. |
| 1.52 | Kissmann, Irene | 58 | Union Emlichheim | Emlichheim | 27. 6. |
| | Otte, Martina | 58 | VfL Wolfsburg | Wolfsburg | 27. 8. |
| | Rasch, Silke | 59 | VfL Wolfsburg | Wolfsburg | 27. 8. |
| | Maack, Renate | 58 | LG Winsen Nordheide | Winsen | 8.10. |
| 1.51 | Höfelbarth, Heike | 59 | MTV Celle | Hitzacker | 11. 6. |
| | Liegmann, Anna-Maria | 58 | LG Lüneburg | Winsen | 24. 9. |
| | Bätjer, Anke | 59 | TK Hannover | Hannover | 1.10. |
| 1.50 | du Carrois, Cathrin | 59 | Eintr./PSV Hildesh. | Göttingen | 23. 7. |
| | Meyer, Rita | 59 | ZdL Süldoldenburg | Löningen | 7. 8. |
| 1.48 | Fettin, Susanne | 58 | LG Kreis Verden | Verden | 25. 6. |
| | Meier, Petra | 58 | LG Ostkreis Uelzen | Wrestedt | 16. 7. |
| | Gilow, Susanne | 58 | LG Winsen Nordheide | Winsen | 30. 9. |

Kugelstoßen

| | | | | | |
|-------|--------------------|----|---------------------|--------------|--------|
| 11.94 | Brengelmann, Karin | 58 | ZdL Süldoldenburg | Leverkusen | 24. 9. |
| 11.05 | Harenberg, Birgit | 58 | Eintr. Braunsch. | Wolfsburg | 17. 9. |
| 11.01 | Roffes, Inge | 58 | BLK Bersenbrück | Dahlum | 16. 4. |
| 10.90 | Flügel, Heike | 59 | Eintr./PSV Hildesh. | Wolfsburg | 17. 9. |
| 10.70 | Frömming, Birgit | 58 | TSV Stelle | Stelle | 14.10. |
| 10.65 | Ahrens, Petra | 58 | FT Braunschweig | Braunschweig | 17. 6. |
| 10.43 | Junge, Birgitt | 58 | VfL Oker | Braunschweig | 17. 6. |
| 10.32 | Ulrich, Jutta | 58 | Hagener SV | Braunschweig | 8.10. |
| 10.22 | Peetz, Karin | 58 | Eintr./PSV Hildesh. | Lindlar | 4. 6. |
| 10.09 | Pagel, Rita | 58 | TSV 1887 Hainholz | Hannover | 1.10. |
| 10.02 | Buchholz, Ursula | 58 | LG Kreis Meppen | Haren | 15. 7. |
| 10.00 | Pröbler, Helga | 58 | Schwalbe Tündern | Hannover | 10. 6. |
| | Meyer, Margarete | 58 | LG Ostkreis Uelzen | Hannover | 14. 7. |
| 9.92 | Thiele, Ute | 58 | LG Cuxhaven | Hamburg | 23. 9. |
| 9.91 | Petersen, Carola | 58 | LG Lüneburg | Winsen | 24. 9. |

Diskuswerfen

| | | | | | |
|-------|----------------------|----|---------------------|--------------|--------|
| 43.98 | Eilers, Karin | 58 | LG Friesland Süd | Varel | 11. 8. |
| 30.40 | Roffes, Inge | 58 | BLK Bersenbrück | Schneverd. | 25. 6. |
| 29.66 | Brengelmann, Karin | 58 | ZdL Süldoldenburg | Löningen | 7. 8. |
| 29.00 | Junge, Birgit | 58 | VfL Oker | Wolfenbüttel | 23. 4. |
| 28.74 | Lehmann, Ilse | 58 | LAV Esbeck | Braunschweig | 8.10. |
| 27.38 | Ahrens, Petra | 58 | FT Braunschweig | Braunschweig | 3. 6. |
| 27.16 | Heise, Ursula | 59 | Eintr./PSV Hildesh. | Lindlar | 4. 6. |
| 26.46 | Sennhenn, Sabine | 60 | LAZ Süddeide | Bomlitz | 24. 6. |
| 25.70 | Ohm, Petra | 58 | MTV Gifhorn | Ahnsen | 19. 7. |
| 25.42 | Cleve, Christine | 59 | MTV Braunsch. | Braunsch. | 8.10. |
| 25.40 | Tramm, Anke | 59 | LG Wümme | Hemmoor | 17. 6. |
| 25.24 | Ebeling, Sabine | 58 | VfB Fallersleben | Wolfsburg | 17. 7. |
| 25.16 | Baumgarten, Gabriele | 58 | TSV Winnigstedt | Schneverd. | 25. 6. |
| | Germeyer, Petra | 58 | LG Göttingen | Göttingen | 8. 8. |
| 24.56 | Bielert, Edda | 59 | Jahn Wolfsburg | Wolfsburg | 8.10. |

Speerwerfen

| | | | | | |
|-------|--------------------|----|---------------------|--------------|--------|
| 34.78 | Brengelmann, Karin | 58 | ZdL Süldoldenburg | Sindelfingen | 8. 7. |
| 32.50 | Schulz, Helga | 58 | Eintr./PSV Hildesh. | Schneverd. | 25. 6. |
| 32.08 | Harenberg, Birgit | 58 | Eintr. Braunsch. | Braunsch. | 17. 6. |
| 32.02 | Lehmann, Ilse | 58 | LAV Esbeck | Braunschweig | 17. 6. |
| 31.90 | Tramm, Anke | 59 | LG Wümme | Braunschweig | 8.10. |
| 30.70 | Flügel, Heike | 59 | Eintr./PSV Hildesh. | Hildesheim | 25. 3. |

| | | | | | |
|-------|---------------------|----|---------------------|----------------|--------|
| 29.80 | Holst, Martina | 58 | TuS Zeven | Schneverdingen | 25. 6. |
| 28.24 | du Carrois, Cathrin | 59 | Eintr./PSV Hildesh. | Wolfsburg | 17. 9. |
| 28.14 | Wellmann, Anke | 58 | LG Ganderkesee | Delmenhorst | 30. 9. |
| 27.36 | Roffes, Inge | 58 | BLK Bersenbrück | Emlichheim | 15. 7. |
| 26.64 | Beckmann, Renate | 59 | Oldenburg TB | Oldenburg | 14. 9. |
| 26.47 | Marks, Talea | 59 | SV Warsingsfehn | Stapel | 5.10. |
| 26.20 | Bartram, Antje | 60 | TK Hannover | Hannover | 1.10. |
| 26.12 | Blömer, Mechthild | 58 | BW Lohne | Delmenhorst | 28. 5. |
| 26.05 | Rödecke, Andrea | 58 | Eintr. Braunsch. | Wolfsburg | 17. 9. |

Vierkampf

(100 m, Weitsprung, Hochsprung, Kugelstoßen)

| | | | | | |
|------|----------------------------|----|---------------------|------------|--------|
| 3806 | Rasch, Silke | 59 | VfL Wolfsburg | Wolfsburg | 27. 8. |
| | 12.8 - 5.14 - 1.52 - 8.54 | | | | |
| 3714 | Frömming, Birgit | 58 | TSV Stelle | Stelle | 8. 7. |
| | 13.0 - 4.89 - 1.44 - 9.99 | | | | |
| 3662 | Brengelmann, Karin | 58 | ZdL Süldoldenburg | Löningen | 28. 6. |
| | 13.5 - 4.88 - 1.45 - 10.43 | | | | |
| 3611 | Blank, Angela | 58 | LG Lüneburg | Göttingen | 23. 7. |
| | 12.9 - 4.88 - 1.45 - 8.07 | | | | |
| 3592 | Maack, Renate | 58 | LG Winsen Nordheide | Winsen | 8.10. |
| | 13.4 - 4.98 - 1.52 - 7.65 | | | | |
| 3575 | Stüber, Sabine | 58 | LG Kreis Verden | Leverkusen | 24. 9. |
| | 13.4 - 4.81 - 1.45 - 9.11 | | | | |
| 3568 | Reigber, Wibke | 58 | MTV Förste | Förste | 19. 7. |
| | 13.1 - 4.69 - 1.44 - 8.84 | | | | |
| 3525 | Diesing, Heike | 58 | TS Großburgwedel | Burgdorf | 23. 9. |
| | 12.9 - 5.11 - 1.30 - 8.62 | | | | |
| 3508 | Findeisen, Gudrun | 58 | VSK Osterholz | Osterholz | 9. 7. |
| | 13.7 - 4.79 - 1.46 - 8.81 | | | | |
| 3490 | Goy, Cornelia | 58 | VfL Wolfsburg | Wolfsburg | 27. 8. |
| | 13.8 - 4.83 - 1.49 - 8.18 | | | | |
| 3489 | Voigt, Margrit | 58 | TuS Esens | Esens | 17. 5. |
| | 13.9 - 5.11 - 1.36 - 9.60 | | | | |
| 3488 | Ratzlaff, Ines | 58 | VfB Fallersleben | Wolfsburg | 24. 5. |
| | 13.5 - 4.93 - 1.35 - 9.43 | | | | |
| 3466 | Münch, Angelika | 58 | LAG Elbe Gohrde | Lüchow | 29. 4. |
| | 13.9 - 4.61 - 1.50 - 8.70 | | | | |
| 3458 | Thiele, Ute | 58 | LG Cuxhaven | Hamburg | 23. 9. |
| | 13.5 - 4.93 - 1.30 - 9.92 | | | | |
| 3435 | Peetz, Karin | 58 | Eintr./PSV Hildesh. | Hildesheim | 4. 7. |
| | 14.1 - 4.78 - 1.39 - 9.95 | | | | |

Mannschaftsvierkampf

| | | | |
|-------|--|---------------|--------|
| 16403 | LG Kreis Verden | Verden | 15.10. |
| | Stüber - Ahlers - Fettin - Ellmers - Klatt | | |
| 16341 | VfL Wolfsburg | Wolfsburg | 10. 9. |
| | Rasch - Otte - Goy - Fiehler - Wendland | | |
| 16255 | LG Winsen Nordheide | Winsen | 8.10. |
| | Maack - Gielow - Wesselmann - Röhrs - Riekmann | | |
| 15923 | Eintracht Braunschweig | Braunschweig | 13. 7. |
| | Everling - Bock - Böttcher - Rödecker - Dietrich | | |
| 15878 | MTV Braunschweig | Braunschweig | 1. 7. |
| | Behrens - Göcke - Ammerpohl - Schreiber - Klaus | | |
| 15862 | LG Wilhelmshaven | Wilhelmshaven | 4. 7. |
| | Heydt - Woike - Buss - Freidank - Lochelt | | |
| 15777 | TV Uelzen | Rosche | 8.10. |
| | Eggert - Becker - Ripke - Bublath - Kramüller | | |
| 15683 | SG Eintracht / PSV Hildesheim | Hildesheim | 4. 7. |
| | Peetz - du Carrois - Heise - Seifert - Teufert | | |
| 15560 | LG Wümme | Scheeßel | 2. 7. |
| | Arndt - Schröder - Benjes - Wulff - Gewiehs | | |
| 15324 | LAZ Süddeide | Wolfsburg | 14. 5. |
| | Saborowski - Franz - Hesper - Wittmeier - Harms | | |
| 15275 | LAG Ostkreis Uelzen | Rosche | 8.10. |
| | Feuerhardt - Meyer - Meier - v. Frieling - Memerich | | |
| 15206 | LG Cuxhaven | Hemmoor | 5. 7. |
| | Thiele - Martins - Bergmann - Krüger - Lobeck | | |
| 14991 | TSV Stelle | Winsen | 8.10. |
| | Frömming - Ahlborn - Popp - Heinson - Burghardt | | |
| 14850 | Turnklubb zu Hannover | Hannover | 1. 7. |
| | Bätjer - Schulze - Hoyer - Sziriany - Ebert | | |
| 14808 | ZdL Süldoldenburg | Löningen | 28. 6. |
| | Brengelmann - Meyer - Behrens - Zimmermann - Barlage | | |

Schülerinnen B

75 m

| | | | | | |
|------|----------------------|----|-------------------|--------------|--------|
| 10.0 | Rogasch, Marlies | 61 | LG Cuxhaven | Hemmoor | 17. 6. |
| | Eckert, Maritta | 60 | TSV Gnarrenburg | Hemmoor | 17. 6. |
| | Wilhelmi, Astrid | 61 | Wangerroger SG | Oldenburg | 18. 7. |
| 10.1 | Bleistein, Birgit | 60 | Jahn Wolfsburg | Wolfsburg | 24. 9. |
| | Rode, Katrin | 60 | Eintr. Braunsch. | Braunsch. | 14.10. |
| 10.2 | Lier, Frauke | 60 | Post SV Braunsch. | Wolfenb. | 7.10. |
| 10.3 | Kranz, Andrea | 60 | TK Hannover | Hannover | 2. 7. |
| | Krüger, Sylvia | 60 | TuS Wettbergen | Letter | 23. 9. |
| | Wühlenweber, Manuela | 60 | VfL Oker | Braunschweig | 8.10. |
| 10.4 | Flohr, Katrin | 60 | Jahn Wolfsburg | Berlin | 24. 6. |
| | Bleistein, Sylvia | 60 | Jahn Wolfsburg | Berlin | 24. 6. |
| | Sandmann, Ute | 61 | Jahn Wolfsburg | Berlin | 24. 6. |
| | Anders, Ingrid | 61 | LAZ Hannover Land | Hannover | 8. 7. |
| | Wicke, Heidrun | 60 | Hannover 78 | Hannover | 8. 7. |
| | Kosmahl, Christiane | 60 | TK Dinklage | Oldenburg | 14. 9. |
| | Idensen, Janet | 61 | Friesen Bakede | Rodenburg | 30. 9. |

600 m

| | | | | | |
|--------|------------------|----|-------------------|-----------|--------|
| 1:48.8 | Dittmer, Gundula | 61 | TuS Rotenburg | Rotenburg | 20. 7. |
| 1:50.5 | Kranz, Andrea | 60 | TK Hannover | Hannover | 10. 6. |
| 1:51.1 | Wever, Maria | 60 | ZdL Süldoldenburg | Oldenburg | 14. 9. |

| | | | | | |
|--------|---------------------|----|-------------------|---------------|--------|
| 1:51.4 | Musielak, Germaine | 60 | LG Langenhagen | Misburg | 8. 6. |
| 1:52.5 | Kosmahl, Christiane | 60 | TV Dinklage | Oldenburg | 14. 9. |
| 1:53.8 | Tober, Astrid | 60 | TV Dinklage | Oldenburg | 14. 9. |
| 1:54.1 | Lübbers, Wilma | 60 | TuS Pewsum | Wilhelmshaven | 27. 8. |
| 1:54.6 | Wuttke, Gritt | 60 | TK Hannover | Hannover | 1.10. |
| 1:54.7 | Thyme, Marion | 60 | LAV Esbeck | Braunschweig | 14.10. |
| 1:54.9 | Wilhelmi, Astrid | 61 | Wangerooger SG | Oldenburg | 1.10. |
| 1:55.0 | Siemers, Claudia | 60 | Eintr. Braunsch. | Braunsch. | 14.10. |
| | Radecki, Cornelia | 60 | VfL Wolfsburg | Wolfsburg | 15.10. |
| 1:55.1 | Zemkalis, Martina | 60 | LG Salzgitter | Braunschweig | 14.10. |
| 1:55.2 | Eggeling, Susanne | 62 | Post SV Braunsch. | Bielefeld | 19. 8. |
| 1:55.3 | Herthum, Ina | 60 | TSR Wilhelmshv. | Delmenhorst | 14. 5. |

60 m Hürden

| | | | | | |
|------|---------------------|----|-------------------|-------------|--------|
| 10.0 | Sennhenn, Sabine | 60 | LAZ Südheide | Bomlitz | 30. 6. |
| 10.1 | Quast, Doris | 60 | TuS Wettbergen | Hannover | 2. 7. |
| | Kranz, Andrea | 60 | TK Hannover | Hannover | 1.10. |
| 10.2 | Salwitz, Corinna | 60 | Jahn Walsrode | Bomlitz | 24. 6. |
| 10.5 | Kretschmann, Sigrun | 60 | Jahn Wolfsburg | Wolfsburg | 8.10. |
| 10.7 | Lier, Frauke | 60 | Post SV Braunsch. | Braunsch. | 14.10. |
| 11.1 | Beeken, Susanne | 61 | LAZ Südheide | Bomlitz | 30. 6. |
| 11.2 | Bouquet, Sybilla | 61 | LG Cuxhaven | Cuxhaven | 20. 5. |
| | Everling, Anke | 60 | Eintr. Braunsch. | Braunsch. | 14.10. |
| 11.6 | Buß, Bettina | 60 | DSC Oldenburg | Wilhelmshv. | 27. 8. |
| | Bernhardt, Siegrid | 60 | VfL Wolfsburg | Wolfsburg | 8.10. |
| | Vandel, Petra | 60 | TV Schaeßel | Hemmoor | 17. 6. |
| 11.8 | Naujock, Astrid | 60 | VfL Wolfsburg | Wolfsburg | 8.10. |
| 11.9 | Klar, Monika | 60 | Jahn Wolfsburg | Wolfsburg | 17. 7. |
| | Bleistein, Sylvia | 60 | Jahn Wolfsburg | Wolfsburg | 8.10. |
| | Wagner, Marianne | 61 | VfL Wolfsburg | Wolfsburg | 8.10. |
| | Bleistein, Birgit | 60 | Jahn Wolfsburg | Wolfsburg | 8.10. |
| | Fricke, Helmi | 60 | FT Braunschweig | Braunsch. | 14.10. |

4 x 75 m

| | | | | | |
|------|--|--|--|--------------|--------|
| 41.8 | TK Hannover | | | Hannover | 1.10. |
| | Wosnitzer - Hennemann - Kranz - Anbronicsek | | | Bomlitz | 24. 6. |
| 41.9 | LAZ Südheide | | | Hannover | 1.10. |
| | Ordenevitz - Warnecke - Beeken - Sennhenn | | | Hannover | 1.10. |
| | TuS Wettbergen | | | Hannover | 1.10. |
| | Krüger - Girullat - Götsche - Quast | | | Hannover | 1.10. |
| 42.1 | TV Jahn Wolfsburg | | | Wolfsburg | 21. 6. |
| | S. Bleistein - B. Bleistein - Gebel - Sandmann | | | Wolfsburg | 21. 6. |
| 42.9 | LG Cuxhaven | | | Hemmoor | 17. 6. |
| | Meyer - Kotz - Bouquett - Rogasch | | | Hemmoor | 17. 6. |
| 43.2 | TuS Rotenburg | | | Hemmoor | 17. 6. |
| | Burdzenski - Frömming - Dreher - Schlüter | | | Hemmoor | 17. 6. |
| 43.5 | TV Dinklage | | | Damme | 7. 5. |
| | Kosmahl - Haverkamp - Tober - Beuning | | | Damme | 7. 5. |
| 43.6 | Eintracht Braunschweig | | | Braunschweig | 17. 6. |
| | Heck - Everling - Rode - Freiberg | | | Braunschweig | 17. 6. |
| 43.7 | MTV Friesen Bakede | | | Rodenberg | 30. 9. |
| | Veidt - Requardt - Gerke - Idensen | | | Rodenberg | 30. 9. |
| 43.8 | TuS Giesen | | | Bockenem | 15. 7. |
| | Keine Angabe | | | Bockenem | 15. 7. |
| 44.1 | Post SV Braunschweig | | | Braunschweig | 8.10. |
| | Jürgens - Lier - Ruske - Brouer | | | Braunschweig | 8.10. |
| 44.2 | TSV Kirchbrak | | | Holzminde | 30. 9. |
| | Müller - Stärker - Sommer - Kühlenberg | | | Holzminde | 30. 9. |
| | SG Rodenberg | | | Rodenberg | 30. 9. |
| | Feuerbach - Groß - Kuban - Gimpel | | | Rodenberg | 30. 9. |
| 44.5 | GW Gandersheim | | | Braunschweig | 17. 6. |
| | Pichulla - Köhler - Gottschalk - Hagel | | | Braunschweig | 17. 6. |
| | VfL Ockenhausen | | | Hannover | 14. 7. |
| | Focken - Müller - Dirks - Wollermann | | | Hannover | 14. 7. |
| | VfL Wolfsburg | | | Wolfsburg | 24. 9. |
| | Bernhard - Paetsch - Benter - Stein | | | Wolfsburg | 24. 9. |

Weitsprung

| | | | | | |
|------|---------------------|----|-------------------|-----------|--------|
| 5.03 | Quast, Doris | 60 | TuS Wettbergen | Letter | 23. 9. |
| 4.87 | Kranz, Andrea | 60 | TK Hannover | Hannover | 2. 7. |
| 4.74 | Sennhenn, Sabine | 60 | LAZ Südheide | Walsrode | 14. 7. |
| 4.72 | Kretschmann, Sigrun | 60 | Jahn Wolfsburg | Wolfsburg | 17. 7. |
| 4.65 | Wilhelmi, Astrid | 61 | Wangerooger SG | Hannover | 15. 7. |
| 4.64 | Krüger, Sylvia | 60 | TuS Wettbergen | Hannover | 2. 7. |
| 4.58 | Saborowski, Sonja | 60 | LAZ Südheide | Seesen | 25. 5. |
| 4.56 | Eggert, Susanne | 61 | TG Göttingen | Bremen | 16. 7. |
| 4.53 | Rode, Katrin | 60 | Eintr. Braunsch. | Braunsch. | 17. 6. |
| | Anders, Ingrid | 61 | LAZ Hannover Land | Empelde | 15. 7. |
| 4.48 | Eckert, Maritta | 60 | TSV Gnarenburg | Harsefeld | 4. 6. |
| | Buß, Bettina | 60 | DSC Oldenburg | Oldenburg | 28. 6. |
| 4.47 | Wicke, Heidrun | 60 | Hannover 78 | Hannover | 15. 7. |
| 4.43 | Beeken, Susanne | 61 | LAZ Südheide | Seesen | 25. 5. |
| | Bleistein, Sylvia | 60 | Jahn Wolfsburg | Berlin | 24. 6. |
| | Gebel, Bärbel | 60 | Jahn Wolfsburg | Wolfsburg | 8.10. |

Hochsprung

| | | | | | |
|------|---------------------|----|-------------------|--------------|--------|
| 1.47 | Quast, Doris | 60 | TuS Wettbergen | Misburg | 3. 6. |
| 1.45 | Bleistein, Birgit | 60 | Jahn Wolfsburg | Wolfsburg | 9. 7. |
| 1.40 | Zimmermann, Petra | 60 | ZdL Süoldenburg | Löningen | 21. 8. |
| 1.39 | Bartram, Antje | 60 | TK Hannover | Hannover | 1.10. |
| 1.38 | Salwitz, Corinna | 60 | Jahn Wolfsburg | Bomlitz | 1. 5. |
| | Lier, Frauke | 60 | Post SV Braunsch. | Braunsch. | 14.10. |
| 1.36 | Kretschmann, Sigrun | 60 | Jahn Wolfsburg | Hitzacker | 11. 6. |
| | Eggeling, Susanne | 62 | Post SV Braunsch. | Braunsch. | 19. 6. |
| 1.35 | Saborowski, Sonja | 60 | LAZ Südheide | Bomlitz | 1. 5. |
| | Sennhenn, Sabine | 60 | LAZ Südheide | Bomlitz | 1. 5. |
| | Lange, Petra | 61 | LAZ Südheide | Bomlitz | 20. 7. |
| | Bode, Ute | 60 | TG Göttingen | Göttingen | 24. 9. |
| | Rasch, Ilka | 60 | VfL Wolfsburg | Wolfsburg | 1.10. |
| 1.33 | Freiberg, Barbara | 61 | Eintr. Braunsch. | Braunsch. | 19. 6. |
| | Schlüter, Gaby | 60 | TuS Rotenburg | Hannover | 15. 7. |
| | Janitschek, Sabine | 60 | TuS Rotenburg | Hannover | 15. 7. |
| | Fricke, Sabine | 60 | HSV Helmstedt | Braunschweig | 14.10. |

Ballwerfen

| | | | | | |
|-------|-------------------|----|---------------------|-------------|--------|
| 55.60 | Rutzen, Ilona | 60 | LG Wendland | Lübbow | 27. 5. |
| 53.05 | Einhoff, Sigrid | 61 | Wangerooger SG | Oldenburg | 17. 9. |
| 52.85 | Stolze, Kerstin | 60 | LAZ Südheide | Seesen | 25. 5. |
| 52.00 | Brouer, Elke | 60 | Post SV Braunsch. | Braunsch. | 19. 7. |
| 51.00 | Bormann, Martina | 61 | Eintr. Braunsch. | Braunsch. | 19. 7. |
| 50.50 | Behrens, Petra | 60 | Jahn Wolfsburg | Wolfsburg | 8.10. |
| 50.00 | Eggeling, Susanne | 62 | Post SV Braunsch. | Braunsch. | 14.10. |
| 49.50 | Krüger, Sylvia | 60 | TuS Wettbergen | Berenbostel | 24. 6. |
| 47.40 | Häpken, Anke | 60 | TuS Danggastermoor | Wang. | 30. 5. |
| | Bartram, Antje | 60 | TK Hannover | Hannover | 1.10. |
| 46.50 | Pötsch, Gudrun | 60 | TV Uelzen | Rosche | 30. 9. |
| | Loers, Renate | 60 | VfB Remels | Leer | 7.10. |
| 46.24 | Saborowski, Sonja | 60 | LAZ Südheide | Seesen | 25. 5. |
| 46.00 | Kunze, Petra | 61 | Eintr. Bad Salzedt. | Hildesheim | 23. 9. |
| 45.00 | Mosch, Sonja | 60 | TSV Hammenstedt | Northeim | 4. 6. |
| | Manoff, Sabine | 61 | Wangerooger SG | Nordenham | 27. 9. |
| | Szukisz, Elvira | 60 | Post SV Braunsch. | Salzgitter | 23. 9. |

Vierkampf

(75 m, Weitsprung, Hochsprung, Schlagball 80 g)

| | | | | | |
|-------|----------------------------|----|-------------------|-----------|--------|
| 3 052 | Kretschmann, Siegrun | 60 | TV Jahn Wolfsburg | Wolfsburg | 24. 9. |
| | 10.8 - 4.56 - 1.33 - 41.00 | | | | |
| 2 963 | Bleistein, Birgit | 60 | TV Jahn Wolfsburg | Wolfsburg | 9. 7. |
| | 10.3 - 4.11 - 1.45 - 28.00 | | | | |
| 2 881 | Saborowski, Sonja | 60 | LAZ Südheide | Bomlitz | 29. 4. |
| | 11.6 - 4.22 - 1.35 - 44.00 | | | | |
| 2 837 | Eggert, Susanne | 61 | TG Göttingen | Bremen | 16. 7. |
| | 10.5 - 4.56 - 1.20 - 34.50 | | | | |
| 2 793 | Borchers, Ute | 60 | SC Isernhagen | Burgdorf | 23. 9. |
| | 11.0 - 4.33 - 1.20 - 42.00 | | | | |
| 2 765 | Poddig, Renate | 60 | SC Isernhagen | Burgdorf | 23. 9. |
| | 11.4 - 4.12 - 1.30 - 40.00 | | | | |
| 2 764 | Salwitz, Corinna | 60 | TV Jahn Walsrode | Bomlitz | 29. 4. |
| | 11.2 - 4.17 - 1.38 - 31.00 | | | | |
| 2 760 | Wilhelmi, Astrid | 61 | SC Wangerooge | Oldenburg | 1.10. |
| | 10.4 - 4.62 - 1.10 - 36.70 | | | | |
| 2 742 | Lier, Frauke | 60 | Post SV Braunsch. | Walsrode | 10. 6. |
| | 11.3 - 3.97 - 1.30 - 40.00 | | | | |
| 2 736 | Wüllenweber, Manuela | 60 | VfL Oker | Oker | 29. 8. |
| | 10.5 - 4.00 - 1.15 - 42.00 | | | | |
| 2 731 | Hilber, Stefanie | 60 | Post SV Hannover | Hannover | 30. 9. |
| | keine Angabe | | | | |
| 2 710 | Sennhenn, Sabine | 60 | LAZ Südheide | Bomlitz | 29. 4. |
| | 10.6 - 3.74 - 1.35 - 30.00 | | | | |
| 2 708 | Kuban, Andrea | 61 | SG Rodenberg | Beckedorf | 22. 7. |
| | keine Angabe | | | | |
| 2 699 | Naujock, Astrid | 60 | VfL Wolfsburg | Wolfsburg | 24. 9. |
| | 11.0 - 4.14 - 1.25 - 35.00 | | | | |
| 2 698 | Rogasch, Marlies | 61 | LG Cuxhaven | Cuxhaven | 14.10. |
| | 10.8 - 4.16 - 1.26 - 31.50 | | | | |

Mannschaftsvierkampf

| | | | | | |
|--------|---|--|--|------------|--------|
| 13 773 | TV Jahn Wolfsburg I | | | Wolfsburg | 9. 7. |
| | Kretschmann - Bleistein - Bleistein - Flohr - C. Sandmann | | | Bomlitz | 29. 4. |
| 12 829 | LAZ Südheide I | | | Wolfsburg | 1.10. |
| | Saborowski - Sennhenn - Ordenevitz - Lange - Kuras | | | Wolfsburg | 1.10. |
| 12 656 | VfL Wolfsburg | | | Wolfsburg | 1.10. |
| | Rasch - Naujock - Hinrich - Schulze - Hautke | | | Wolfsburg | 1.10. |
| 12 494 | TG Göttingen | | | Göttingen | 24. 9. |
| | Eggert - Schwarzer - Holm - Bode - Becker | | | Göttingen | 24. 9. |
| 12 478 | VfL Ockenhausen | | | Stapel | 5.10. |
| | Focken - Janssen - Wollermann - Meyer - Müller | | | Stapel | 5.10. |
| 12 301 | TuS Rotenburg | | | Scheeßel | 2. 7. |
| | Schmidt-Bruncke - Schlüter - Dreher - Burzenski - Fröming | | | Osterode | 5. 8. |
| 12 232 | TSV Schwiegershausen | | | Cuxhaven | 14.10. |
| | Schreiber - Strüver - Wedemeyer - Horstmann - Wittenberg | | | Cuxhaven | 14.10. |
| 12 088 | LG Cuxhaven | | | Cuxhaven | 14.10. |
| | Rogasch - Bouquet - Kotz - Meyer - Jacobs | | | Cuxhaven | 14.10. |
| 11 805 | SC Wangerooge | | | Oldenburg | 1.10. |
| | Wilhelmi - Manott - Einhoff - Eims - Dyckhoff | | | Oldenburg | 1.10. |
| 11 617 | TV Jahn Wolfsburg II | | | Wolfsburg | 9. 7. |
| | Behrends - Blech - Klar - Sahn - Schramm | | | Wolfsburg | 9. 7. |
| 10 974 | SG Rodenberg | | | Rodenberg | 8.10. |
| | Kuban - Gimpel - Petreinsch - Feuerbach - Schmidt | | | Rodenberg | 8.10. |
| 10 930 | MTV Friesen Bakede | | | Rodenberg | 8.10. |
| | Requardt - Idensen - Philipp - Gertz - Sebach | | | Rodenberg | 8.10. |
| 10 811 | VfL Stade | | | Stade | 17. 7. |
| | Wiebke - Hofer - Meyer - Hellwich - Fölser | | | Stade | 17. 7. |
| 10 799 | LG Göttingen | | | Duderstadt | 8.10. |
| | Köhn - Engel - Kerl - Carmele - Kerl | | | Duderstadt | 8.10. |
| 10 757 | TV Schaeßel | | | Scheeßel | 23. 9. |
| | Vandel - Pohl - Widmann - Reeckmann - Brammerloh | | | Scheeßel | 23. 9. |

Schülerinnen C

4 x 50 m

| | | | | | |
|------|--|--|--|--------------|--------|
| 31.0 | LG Cuxhaven | | | Cuxhaven | 14.10. |
| | Tiller - Corella - Lockau - Wilms | | | Cuxhaven | 14.10. |
| 31.4 | TuS Fintel | | | Scheeßel | 2. 7. |
| | Heins - Belmann - Scharf - Lohmann | | | Scheeßel | 2. 7. |
| 31.5 | TuS Esens | | | Esens | 15. 6. |
| | Galts - Buscher - Rüdiger - Becker | | | Esens | 15. 6. |
| 31.6 | Post SV Braunschweig | | | Braunschweig | 26. 6. |
| | Lagershausen - Wieland - Vökel - Eggeling | | | Braunschweig | 26. 6. |
| 31.8 | SV Beckedorf | | | Sarstedt | 14. 5. |
| | Sczpeponik - Wippich - R. Meyer - A. Meyer | | | Sarstedt | 14. 5. |
| | TC Schöningen | | | Offleben | 4. 7. |
| | Ebert - Trümper - Koch - Kohn | | | Offleben | 4. 7. |
| 31.9 | VfL Wolfsburg | | | Gifhorn | 6. 5. |
| | Gitt - Dombrowski - Paetsch - Jansen | | | Gifhorn | 6. 5. |

| | | | |
|------|---|----------------------|--------|
| 32.1 | TuS Wettbergen Richter - Straub - Quast - Penz | Hannover | 1.10. |
| 32.1 | GSV Holzminden Schönecke - Assmus - Unsöld - Lopatir | Holzminden | 8.10. |
| 32.2 | TK Volpriehausen de Buhr - Grohs - Lange - Schöneberger | Moringen | 30. 9. |
| 32.4 | TuS Bützfleth Gehrrens - Lehmann - Käser - Wist | Stade | 7.10. |
| 32.8 | TuS Bergen Fehrmann - Thieke - Will - Eggert | Celle | 3. 6. |
| 33.0 | TuS Ritterhude Klegemann - Opalka - Jackens - Thiel | Osterholz-Scharmbeck | 10. 6. |
| | SV Bentheim Alsmeyer - Printz - Hasebrock - Zwiers | Nordhorn | 24. 6. |
| 33.1 | SV Rhumspringe Steinmetz - Wiechers - Diederich - Jünemann | Göttingen | 6. 5. |
| 33.1 | Eintracht Braunschweig Langosch - Schmidt - Ratke - Wesser | Braunschweig | 30. 9. |

Dreikampf

(50 m, Weitsprung, Schlagball 80 g)

| | | | | |
|-------|--|----|-----------------------------|--------|
| 2 157 | Eggeling, Susanne 7.9 - 4.33 - 50.00 | 62 | Post SV Braunsch. Braunsch. | 14.10. |
| 1 891 | Becker, Maika 8.0 - 3.88 - 42.00 | 62 | TuS Esens Ockenhausen | 14. 5. |
| 1 856 | Galts, Elke 7.9 - 4.07 - 35.50 | 62 | TuS Esens Esens | 15. 6. |
| 1 813 | Oppermann, Petra 7.8 - 4.21 - 29.00 | 62 | MTV Mellendorf Burgdorf | 29. 9. |
| 1 791 | Harms, Esther 8.2 - 3.97 - 37.00 | 62 | LAZ Südheide Soltau | 12. 7. |
| 1 711 | Rah, Ulrike 8.3 - 3.71 - 38.00 | 62 | Germania Leer Stapel | 30. 9. |
| 1 710 | Dombrowski, Ute 8.0 - 3.70 - 34.00 | 62 | VfL Wolfsburg Wolfsburg | 10. 9. |
| 1 672 | Studtmann, Annette 7.8 - 3.77 - 28.00 | 62 | MTV Amelinghausen Reppenst. | 8. 7. |
| 1 665 | Böck, Karin 8.0 - 4.06 - 26.00 | 62 | TS Großburgwedel Burgdorf | 23. 9. |
| 1 661 | Benarndt, Ina 7.9 - 3.75 - 29.00 | 62 | TS Großburgwedel Burgdorf | 23. 9. |
| 1 639 | Will, Anja 8.2 - 3.50 - 36.00 | 62 | TuS Bergen Müden | 27. 9. |
| 1 612 | Stöckmann, Karin 8.4 - 3.56 - 36.00 | 62 | TS Großburgwedel Burgdorf | 23. 9. |
| 1 578 | Krakuhn, Ines 8.0 - 3.85 - 24.50 | 62 | TV Uelzen Uelzen | 11. 7. |

| | | | | |
|-------|---|----|---------------------------|--------|
| 1 578 | Heydusch, Christine 8.0 - 3.55 - 29.00 | 62 | SV Munster Schneverdingen | 1. 5. |
| 1 575 | Sagave, Birgit 8.0 - 3.45 - 30.50 | 62 | TSV Adendorf Bleckede | 25. 6. |

Mannschaftsdreikampf

| | | | |
|-------|--|--------------|--------|
| 7 614 | VfL Wolfsburg I Dombrowski - Jansen - Schrader - A. Paetsch - Geppert | Wolfsburg | 10. 9. |
| 7 399 | TuS Esens keine Angabe | Esens | 15. 6. |
| 7 267 | Turnerschaft Großburgwedel Böck - Benarndt - Stöckmann - Neige - Edelburg | Burgdorf | 23. 9. |
| 7 066 | TV Uelzen Kremeike - Krakuhn - Schulze - Wiegelmann - Pumhoff | Uelzen | 11. 7. |
| 6 987 | Post SV Braunschweig Eggeling - Lagershausen - Vosswinkel - Völkel - Gremmelt | Braunschweig | 30. 9. |
| 6 725 | Eintracht Braunschweig Wesser - Radke - Schmidt - Burgin - Langosch | Braunschweig | 30. 9. |
| 6 623 | LG Lüneburg Studtmann - Plogh - Pöttinger - Drechsler - Maneke | Reppenstedt | 8. 7. |
| 6 529 | LG Winsen Nordheide Nentwich - Paul - Samulewitz - Weber - Feja | Winsen | 1. 7. |
| 6 186 | LG Cuxhaven Braas - Günther - Krüger - Dörflinger - Meier | Hemmoor | 30. 6. |
| 6 128 | TV Jahn Wolfsburg Suniatier - Kracke - Schumann - Hermann - Sievers | Wolfsburg | 9. 7. |
| 6 109 | TV Oldersum keine Angabe | Leer | 30. 9. |
| 6 049 | VfB Remels keine Angabe | Leer | 30. 9. |
| 6 021 | LG Göttingen Kerl - Dwenger - Kessler - Natonek - Neumann | Duderstadt | 8.10. |
| 5 982 | ZdL Süddoldenburg Meschede - Hegger - Ernst - Stindt - Kroner | Länigen | 21. 9. |
| 5 946 | VfL Wolfsburg II Dietze - Tendler - Lordan - Kuhlen - Heinze | Wolfsburg | 10. 9. |

DEUTSCHE MANNSCHAFTSMEISTERSCHAFTEN 1972

Männer

Sonderklasse

(1971: 10 Mannschaften)

| | | |
|--------|------------------------|-----|
| 25 870 | LG Braunschweig | Br. |
| 24 597 | Turn Klubb zu Hannover | H. |
| 23 744 | SG von 1874 Hannover | H. |
| 22 096 | LG Kreis Verden | St. |
| 21 782 | LG Winsen Nordheide | L. |

A-Klasse

(1971: 3 Mannschaften)

| | | |
|--------|----------------------------------|-----|
| 16 368 | SG Eintracht / PSV Hildesheim | Hi. |
| 14 978 | LAZ Hannover Land | H. |
| 9 854 | Post SV „Blau-Gelb“ Braunschweig | Br. |

B-Klasse

(1971: 16 Mannschaften)

| | | |
|--------|----------------------------------|-----|
| 12 241 | LG Cuxhaven | St. |
| 11 670 | SV „Eintracht“ Hannover | H. |
| 11 560 | SV „Germania“ Helmstedt | Br. |
| 11 370 | LG Hameln | H. |
| 10 523 | LG Langenhagen | H. |
| 10 523 | LG Langenhagen | H. |
| 10 050 | Tura Oldenburg | Ol. |
| 9 558 | LG Nordkreis Uelzen | L. |
| 9 467 | VfL von 1848 Hannover | H. |
| 9 393 | LAZ Hannover Land | H. |
| 8 137 | Post SV „Blau-Gelb“ Braunschweig | Br. |
| 8 056 | Freie Turner Braunschweig | Br. |
| 8 039 | LG Helmstedt / TSV Leim | Br. |
| 7 657 | MTV „Vater Jahn“ Peine | Br. |

C-Klasse

(1971: 7 Mannschaften)

| | | |
|-------|-------------------------|-----|
| 6 068 | Post SV Hannover | H. |
| 5 505 | BffL Braunschweig | Br. |
| 5 173 | LG Gem. Ganderkesee | Ol. |
| 4 894 | SV „Germania“ Helmstedt | Br. |
| 4 679 | SV Lengede | Br. |

D-Klasse

(1971: 16 Mannschaften)

| | | |
|-------|-------------------------------|-----|
| 5 026 | VfV Hildesheim | Hi. |
| 4 937 | SV Nordenham | Ol. |
| 4 266 | Tura Oldenburg | Ol. |
| 4 214 | SG Eintracht / PSV Hildesheim | Hi. |
| 4 089 | SV Nordenham II | Ol. |
| 3 601 | VfR Weddel - Fußball | Br. |
| 3 564 | SG „Blau-Gold“ Braunschweig | Br. |
| 3 446 | VfR Weddel - Leichtathletik | Br. |
| 3 360 | SV Lengede | Br. |
| 3 050 | SV Lengede II | Br. |
| 2 969 | SV Lengede III | Br. |
| 2 700 | SV Lengede IV | Br. |
| 2 507 | SV Lengede V | Br. |

Altersklasse I A

(1971: 11 Mannschaften)

| | | |
|-------|---------------------------|-----|
| 9 477 | VfL Wolfsburg | L. |
| 9 459 | SG von 1874 Hannover | H. |
| 9 226 | LG Göttingen | Hi. |
| 8 550 | LAZ Hannover Land | H. |
| 8 194 | Turnklub Berenbostel | H. |
| 7 990 | TG von 1846 Göttingen | Hi. |
| 7 516 | VfL Lingen | Os. |
| 7 234 | VfL von 1848 Hannover | H. |
| 7 109 | SV „Germania“ Helmstedt | Br. |
| 7 074 | SV „Eintracht“ Hannover | H. |
| 6 991 | SG von 1874 Hannover II | H. |
| 6 841 | LG Braunschweig | Br. |
| 6 184 | LG Bückeberg | H. |
| 4 806 | Freie Turner Braunschweig | Br. |
| 4 756 | SV „Eintracht“ Hannover | H. |

Altersklasse I B

(1971: 14 Mannschaften)

| | | |
|-------|-------------------------------|-----|
| 4 994 | PSG Rotenburg | St. |
| 4 187 | SG Eintracht / PSV Hildesheim | Hi. |
| 4 093 | VfV Hildesheim | Hi. |
| 3 944 | Post SV Hannover | H. |

3 834 LG Wendland
 3 601 LAZ Hannover Land
 3 543 MTV Bevensen
 3 481 TKJ Sarstedt
 3 285 SG „Blau-Gold“ Braunschweig
 3 199 TuS Ebstorf

L.
 H.
 L.
 Hi.
 Br.
 L.

3 177 TV von 1860 Uelzen
 3 085 SC 09 Uelzen
 3 005 LG Bückeberge
 2 730 SV Lengede
 2 705 PSG Rotenburg II
 2 438 LAZ Hannover Land II
 2 347 SV Lengede II
 1 997 TuS Oldenstadt
 1 847 SV Lengede III

L.
 L.
 H.
 Br.
 St.
 H.
 Br.
 L.
 Br.

Altersklasse II

(1971: 6 Mannschaften)

4 828 LG Göttingen
 4 700 Cuxhavener SV
 4 454 SV Nordenham
 4 333 Freie Turner Braunschweig
 3 956 TV von 1860 Uelzen
 3 710 SG Eintracht / PSV Hildesheim
 3 697 BfL Braunschweig
 3 596 LG Bückeberge
 3 254 SG „Blau-Gold“ Braunschweig
 3 232 MTV Bevensen

Hi.
 St.
 Os.
 Br.
 L.
 Hi.
 Br.
 H.
 Br.
 L.

3 065 TV von 1860 Uelzen II
 3 041 TuS Celle
 2 841 TuS Bodenteich
 2 821 TSV Wredestedt-Stedderdorf
 2 789 LAG Ostkreis Uelzen
 1 278 LG Braunschweig

L.
 L.
 L.
 L.
 L.
 Br.

Altersklasse III

(1971: 13 Mannschaften)

3 771 Cuxhavener SV
 3 349 MTV Gifhorn
 3 006 VfL Stade
 2 907 PSG Rotenburg
 2 812 TV von 1860 Uelzen
 2 498 LG Bückeberge
 2 484 TuS Celle
 2 274 LG Braunschweig
 2 140 SG Eintracht / PSV Hildesheim
 1 684 SV Lengede

St.
 L.
 St.
 St.
 L.
 H.
 L.
 Br.
 Hi.
 Br.

1 224 LG Braunschweig

Br.

Altersklasse IV bis V

(1971: 11 Mannschaften)

591 LG Braunschweig

Br.

Frauen

Sonderklasse

(1971: 4 Mannschaften)

15 741 Turn Klubb zu Hannover

H.

A-Klasse

(1971: keine Mannschaft)

9 488 LG Braunschweig
 6 404 LAZ Hannover Land

Br.
 H.

B-Klasse

(1971: 4 Mannschaften)

8 002 VfL Westercelle
 5 717 Freie Turner Braunschweig

L.
 Br.

C-Klasse

(1971: 11 Mannschaften)

4 996 TuS Oldenstadt
 4 980 LAZ Hannover Land
 4 507 LG Ganderkesee
 4 329 Post SV Hannover
 4 143 BfL Braunschweig
 3 338 LG HSV Helmstedt / TSV Leim
 2 823 SV Lengede
 2 765 SV „Germania“ Helmstedt

L.
 H.
 Ol.
 H.
 Br.
 Br.
 Br.

Altersklasse I

(1971: 2 Mannschaften)

7 499 LG Göttingen
 6 877 VfL Westercelle
 5 676 Freie Turner Braunschweig
 5 413 LG Braunschweig

Hi.
 L.
 Br.
 Br.

Altersklasse II

(1971: 16 Mannschaften)

3 672 VfL Stade
 3 653 SG Eintracht / PSV Hildesheim
 3 459 TuS Rotenburg
 3 384 Post SV „Blau-Gelb“ Braunschweig
 3 298 Tura Oldenburg
 3 096 Tura Oldenburg II
 3 061 SG Eintracht / PSV Hildesheim II
 2 855 VfL Stade II
 2 618 SV Lengede
 2 557 SV Lengede II
 2 417 VfL Stade III
 2 381 TuS Rotenburg II
 2 266 Post SV „Blau-Gelb“ Braunschweig II
 2 121 SV Lengede III
 2 096 Post SV „Blau-Gelb“ Braunschweig III
 1 484 Post SV „Blau-Gelb“ Braunschweig IV

St.
 Hi.
 St.
 Br.
 Ol.
 Ol.
 Hi.
 St.
 Br.
 Br.
 St.
 St.
 Br.
 Br.
 Br.
 Br.

DEUTSCHE JUGEND-MANNSCHAFTSMEISTERSCHAFT 1972

Männliche Jugend A

Gruppe A 1

(1971: 6 Mannschaften)

Endkampf in Hannover

21 127 LAZ Südheide
 20 480 BTSV „Eintracht“ Braunschweig
 19 580 LG Kreis Verden
 19 276 LG Salzgitter
 18 795 VfL Lingen
 18 086 SG von 1874 Hannover

L.
 Br.
 St.
 Br.
 Os.
 H.

Rangliste:

22 062 LAZ Südheide
 20 480 BTSV „Eintracht“ Braunschweig
 19 580 LG Kreis Verden
 19 297 VfL Lingen
 19 276 LG Salzgitter
 18 086 SG von 1874 Hannover
 16 995 VfL Wolfsburg
 16 738 HSV von 1896 Hannover
 13 949 MTV Gifhorn
 12 429 LG Göttingen

L.
 Br.
 St.
 Os.
 Br.
 H.
 L.
 H.
 L.
 H.

Gruppe A 2

(1971: 8 Mannschaften)

8 228 LG Winsen Nordheide
 8 000 TV von 1860 Uelzen
 7 790 LAZ Hannover Land
 7 388 FSV Sarstedt
 7 286 MTV Osterode
 7 203 Post SV „Blau-Gelb“ Braunschweig
 6 148 LG HSV Helmstedt / TSV Leim
 5 952 LG Braunschweig

L.
 L.
 H.
 Hi.
 Hi.
 Br.
 Br.
 Br.

Gruppe A 3

(1971: 9 Mannschaften)

5 609 SV „Germania“ Helmstedt
 5 147 LAZ Hannover Land
 5 028 Turn Klubb zu Hannover
 4 823 VfL Wittingen
 4 506 LG Wendland

Br.
 H.
 H.
 L.
 L.

Gruppe A 4

(1971: 8 Mannschaften)

4 449 Post SV Hannover
 4 078 SV Nordenham
 3 712 Tura Oldenburg
 3 578 Tura Oldenburg II
 3 355 LG Ganderkesee

H.
 Ol.
 Ol.
 Ol.
 Ol.

2 564 VfR Weddel
2 380 SV Lengede
1 621 SV Lengede II

Br.
Br.
Br.

16 230 Turn Klubb zu Hannover
15 967 LG Kreis Verden
14 467 HSV von 1896 Hannover
13 423 TSV Winnigstedt

H.
St.
H.
Br.

Männliche Jugend B

Gruppe B 1

(1971: 5 Mannschaften)

16 542 LAZ Hannover Land
15 260 DJK „Blau-Weiß“ Hildesheim

H.
Hi.

Gruppe B 2

(1971: 11 Mannschaften)

8 413 TV Jahn Walsrode
7 565 VfL Lingen
7 232 LAZ Hannover Land
6 399 TSV „Eiche“ Warstade
5 922 MTV „Friesen“ Bakede
5 614 LG Braunschweig
5 331 SG Rodenberg
5 314 VfL Suderburg
4 671 LG Nordkreis Uelzen

L.
Os.
H.
St.
H.
Br.
H.
L.
L.

Gruppe B 3

(1971: 15 Mannschaften)

5 761 SG Twistringen
4 836 MTV Bockenem
4 559 LAZ Hannover Land
3 377 Post SV „Blau-Gelb“ Braunschweig

Hu.
Hi.
H.
Br.

Gruppe B 4

(1971: 12 Mannschaften)

3 651 SV Nordenham
3 561 Polizei SV Osnabrück
3 198 SV „Eintracht“ Hannover
2 969 LAZ Hannover Land
2 947 SV Lengede
2 824 SV Lengede II
2 054 SV Lengede III
1 993 Freie Turner Braunschweig
1 611 SV Lengede IV

Ol.
Os.
H.
H.
Br.
Br.
Br.
Br.
Br.

Weibliche Jugend A

Gruppe A 1

(1971: 9 Mannschaften)

Endkampf in Hannover

17 398 BTVS „Eintracht“ Braunschweig
16 903 VfL Wolfsburg

Br.
L.

Rangliste

17 398 BTVS „Eintracht“ Braunschweig
17 194 VfL Wolfsburg
16 230 Turn Klubb zu Hannover
16 025 HSV von 1896 Hannover
15 978 LG Kreis Verden
14 809 LG Göttingen
13 932 TSV Winnigstedt

Br.
L.
H.
H.
St.
Hi.
Br.

Gruppe A 2

(1971: 9 Mannschaften)

7 196 LG Wendland
6 322 LG Braunschweig
6 188 LG Winsen Nordheide
5 828 SV „Eintracht“ Hannover

L.
Br.
L.
H.

Gruppe A 3

(1971: 4 Mannschaften)

4 261 VfL Wittingen
3 749 LG HSV Helmstedt / TSV Lelm
3 666 SG von 1874 Hannover
3 619 LG Ganderkesee
3 604 Freie Turner Braunschweig

L.
Br.
H.
Ol.
Br.

Weibliche Jugend B

Gruppe B 1

(1971: 2 Mannschaften)

keine Mannschaft

Gruppe B 2

(1971: 6 Mannschaften)

7 407 VfL Bad Nenndorf
7 405 LG Cuxhaven
7 144 VfL Lingen
5 927 LG Nordkreis Uelzen
5 783 TSV „Eiche“ Warstade
5 191 MTV „Friesen“ Bakede
5 103 TV Jahn Walsrode

H.
St.
Os.
L.
St.
H.
L.

Gruppe B 3

(1971: 21 Mannschaften)

4 562 Polizei SV Osnabrück
3 993 Tura Gröningen-Melle
3 765 VfL Oker
3 752 SC Twistringen
3 563 SV Beckedorf
3 504 Post SV „Blau-Gelb“ Braunschweig
3 157 LAZ Hannover Land
3 137 LAZ Hannover Land II

Os.
Os.
Br.
Hu.
H.
Br.
H.
H.

DEUTSCHE SCHÜLER-MANNSCHAFTSMEISTERSCHAFTEN 1972

Schüler A

Gruppe A 1

(1971: 16 Mannschaften)

Endkampf in Wolfsburg

17 379 VfL Wolfsburg
16 670 BTVS „Eintracht“ Braunschweig
16 150 LAZ Südheide
15 947 VfL Stade
15 617 TuS Zeven
15 231 VfL Wolfsburg II
14 485 LG Kreis Verden

L.
Br.
L.
St.
St.
L.
St.

Rangliste

18 404 VfL Wolfsburg
16 671 BTVS „Eintracht“ Braunschweig

L.
Br.

16 629 LAZ Südheide
15 947 VfL Stade
15 617 TuS Zeven
14 954 LG Kreis Verden
14 513 VfL Lingen
14 259 TV Jahn Walsrode
13 803 LG Cuxhaven
13 312 Turn Klubb zu Hannover

L.
St.
St.
Os.
Os.
L.
St.
H.

Gruppe A 1

12 596 DSC Oldenburg
10 231 VfL Wolfsburg II

Ol.
L.

Gruppe A 2

(1971: 10 Mannschaften)

10 819 TV von 1860 Uelzen
10 410 LG Salzgitter
9 886 LG Winsen Nordheide
9 759 GSV Holzminden
9 649 TSV Schwiegershausen

L.
Br.
L.
Hi.
Hi.

| | | |
|-------|----------------------------------|-----|
| 7 510 | LG Winsen Nordheide | L. |
| 7 498 | GSV Holzminden | Hi. |
| 7 421 | LG Ostkreis Uelzen | L. |
| 7 221 | TV von 1860 Uelzen | L. |
| 6 962 | VfL Stade II | St. |
| 6 466 | FSV Sarstedt | Hi. |
| 6 449 | LG Kreis Verden II | St. |
| 5 893 | Post SV „Blau-Gelb“ Braunschweig | Br. |

Gruppe B 2

(1971: 68 Mannschaften)

| | | |
|-------|---------------------------|-----|
| 5 232 | SC Twistringen | Hu. |
| 5 118 | TSV „Eiche“ Warstade | St. |
| 4 976 | LAZ Hannover Land | H. |
| 4 894 | VfL Oker | Br. |
| 4 876 | TV Georgsmarienhütte | Os. |
| 4 839 | Freie Turner Braunschweig | Br. |
| 4 771 | SV Rhumspringe | Hi. |
| 4 725 | SC Twistringen II | Hu. |
| 4 604 | Polizei SV Braunschweig | Br. |
| 4 446 | Post SV Salzgitter | Br. |

| | | |
|-------|---------------------------|-----|
| 4 385 | TSV Wrestedt / Stederdorf | L. |
| 4 373 | TSV Bissendorf-Holte | Os. |
| 4 359 | TuS Oldenstadt | L. |
| 4 283 | SV Lengede | Br. |
| 4 264 | Post SV Hannover | H. |
| 4 064 | Post SV Osnabrück | Os. |
| 4 038 | LG Salzgitter | Br. |
| 4 031 | VfL Suderburg | L. |
| 4 024 | MTV Bockenem | L. |
| 3 776 | Turn Klubb zu Hannover | H. |

| | | |
|-------|----------------------------|-----|
| 3 708 | TV Badenstedt | H. |
| 3 642 | LG Kreis Verden | St. |
| 3 629 | Freie Turner Braunschweig | Br. |
| 3 596 | Post SV Hannover II | H. |
| 3 595 | Polizei SV Braunschweig | Br. |
| 3 410 | SV Lengede II | Br. |
| 3 333 | Polizei SV Braunschweig II | Br. |
| 3 166 | LG Kreis Verden II | St. |
| 3 103 | LG Kreis Verden III | St. |
| 3 086 | MTV „Friesen“ Bakede | H. |

Weitere 28 Mannschaften

DMM / DJMM UND DSMM-VEREINSGESAMTWERTUNG 1972

| | | | |
|---------|----------------------------------|-----------------|-----|
| 283 637 | LG Kreis Verden | 84 Mannschaften | St. |
| 128 545 | LAZ Hannover Land | 21 | St. |
| 110 917 | Turn Klubb zu Hannover | 9 | H. |
| 105 293 | VfL Wolfsburg | 8 | L. |
| 102 186 | SV Lengede | 30 | Br. |
| 88 169 | Post SV „Blau-Gelb“ Braunschweig | 15 | Br. |
| 85 017 | LG Göttingen | 9 | Hi. |
| 81 099 | LAZ Südheide | 6 | Lü. |
| 79 063 | BTSV „Eintracht“ Braunschweig | 5 | Br. |
| 73 938 | LG Winsen Nordheide | 7 | L. |
| 70 867 | LG Braunschweig | 11 | Br. |
| 69 989 | VfL Stade | 10 | St. |
| 67 197 | SG von 1874 Hannover | 6 | H. |
| 64 379 | LG Cuxhaven | 6 | St. |
| 61 113 | Freie Turner Braunschweig | 13 | Br. |
| 59 651 | TV von 1860 Uelzen | 9 | L. |
| 56 035 | VfL Lingen | 5 | Os. |
| 52 280 | SG Eintracht / PSV Hildesheim | 8 | Hi. |
| 48 948 | SV „Eintracht“ Hannover | 8 | H. |
| 48 784 | Post SV Hannover | 10 | H. |
| 44 634 | DSC Oldenburg | 6 | Ol. |
| 41 749 | FSV Sarstedt | 7 | Hi. |
| 41 337 | SC Twistringen | 7 | HU. |

| | | | |
|--------|-------------------------|----------------|-----|
| 40 690 | LG Salzgitter | 4 Mannschaften | Br. |
| 39 395 | TV Jahn Walsrode | 5 | L. |
| 36 529 | GSV Holzminden | 4 | Hi. |
| 35 764 | TuS Zeven | 3 | St. |
| 35 602 | MTV „Friesen“ Bakede | 6 | H. |
| 35 064 | LAG Ostkreis Uelzen | 5 | L. |
| 32 763 | HSV von 1896 Hannover | 2 | H. |
| 31 937 | SV „Germania“ Helmstedt | 5 | Br. |
| 30 741 | Polizei SV Braunschweig | 7 | Br. |
| 30 446 | TSV „Eiche“ Warstade | 4 | St. |
| 28 551 | MTV Bockenem | 5 | Hi. |
| 28 000 | Tura 1876 Oldenburg | 6 | Ol. |
| 26 951 | VfL Oker | 5 | Br. |
| 26 823 | SV Nordenham | 7 | Ol. |
| 25 586 | Post SV Osnabrück | 4 | Os. |
| 23 231 | TV Georgsmarienhütte | 4 | Os. |
| 23 146 | TV Jahn Wolfsburg | 2 | L. |

Weitere 58 Vereine mit 108 Mannschaften

1972: 88 Vereine mit 486 Mannschaften
1971: 86 Vereine mit 586 Mannschaften
1970: 119 Vereine mit 592 Mannschaften

JUGEND-MANNSCHAFTSMEHRKAMPF 1972

Vereine

Schüler A

(Vierkampf: 100 m, Weitsprung, Hochsprung, Kugelstoßen)

(1971: 85 Mannschaften)

| | | |
|--------|-----------------------------|-----|
| 17 869 | VfL Wolfsburg | Lü. |
| 16 099 | BTSV Eintracht Braunschweig | Br. |
| 15 789 | LAZ Südheide | Lü. |
| 15 443 | VfL Wolfsburg II | Lü. |
| 15 392 | MTV Wolfenbüttel | Br. |
| 15 328 | VfL Stade | St. |
| 14 339 | Post SV Osnabrück | Os. |
| 14 201 | LG Wümme | St. |
| 14 004 | VfL Lingen | Os. |
| 13 976 | LG Kreis Verden | St. |
| 13 905 | MTV Celle | Lü. |
| 13 807 | TV von 1860 Uelzen | Lü. |
| 13 728 | TV Jahn Walsrode | Lü. |
| 13 323 | MTV Holzminden | Hi. |
| 13 302 | VfL Stade II | St. |
| 13 194 | LG Kreis Meppen | Os. |
| 13 185 | DSC Oldenburg | Ol. |
| 13 144 | LG Winsen Nordheide | Lü. |
| 13 064 | VfL Wolfsburg III | Lü. |
| 12 903 | TK Jahn Sarstedt | Hi. |
| 12 731 | LG Wendland | Lü. |
| 12 563 | LG Norden | Lü. |
| 12 500 | ZdL Süddoldenburg | Ol. |
| 12 444 | MTV Herrenhausen | Ha. |
| 12 441 | SV Beckedorf | Ha. |
| 12 338 | TV Cloppenburg | Ol. |
| 12 318 | TV Schwiegershausen | Hi. |
| 12 233 | SV Waringsfehn | A. |
| 12 036 | VfL Lingen II | Os. |
| 12 010 | SG Rodenberg | Ha. |
| 11 935 | MTV Herzberg | Hi. |
| 11 897 | SV Germania Helmstedt | Br. |
| 11 873 | VfL Oker | Br. |
| 11 829 | SV Rhumspringe | Hi. |
| 11 540 | Turn Klubb zu Hannover | Ha. |
| 11 492 | VfL Wolfsburg IV | Lü. |
| 11 462 | SV Grün-Weiß Gandersheim | Br. |

| | | |
|--------|--------------------------------|-----|
| 11 451 | BTSV Eintracht Braunschweig II | Br. |
| 11 447 | VSK Osterholz-Scharmbeck | St. |
| 11 428 | LG Salzgitter | Br. |

| | | |
|--------|-------------------------|-----|
| 11 415 | LG Kreis Verden | St. |
| 11 321 | MTV Gifhorn | Lü. |
| 11 105 | TSV Stelle | Lü. |
| 11 017 | VfL Ockenhausen | A. |
| 11 008 | TSG Rolfshagen | Ha. |
| 10 877 | TSV Warstade | St. |
| 10 784 | TuS Vahrenwald Hannover | Ha. |
| 10 672 | TV Jahn Wolfsburg | Lü. |
| 10 614 | LG Lüneburg | Lü. |
| 10 519 | BLK Bersenbrück | Os. |

Weitere 30 Mannschaften

Schüler A

(Dreikampf: 100 m, Weitsprung, Ballwurf)

(1971: 136 Mannschaften)

| | | |
|--------|----------------------------------|-----|
| 11 531 | SC Twistringen | Hu. |
| 10 864 | SG Eintracht / PSV Hildesheim | Hi. |
| 10 669 | TSV Wietzenhof | Lü. |
| 10 171 | SC Twistringen II | Hu. |
| 9 806 | TuS Wunstorf | Ha. |
| 9 650 | LAG Kreis Burgdorf | Lü. |
| 9 565 | PSV Stadthagen | Br. |
| 9 516 | BTSV Eintracht Braunschweig | Ha. |
| 9 516 | SG Rodenberg | Ha. |
| 9 497 | MTV Freiberg | St. |
| 9 366 | LAZ Hannover Land | Ha. |
| 9 290 | LG Altes Land | St. |
| 9 255 | TSV Leeste | Hu. |
| 9 045 | MTV Himmelpforten | St. |
| 8 920 | SG Eintracht / PSV Hildesheim II | Hi. |
| 8 864 | LAG Kreis Burgdorf II | Lü. |
| 8 816 | TV Jahn Schneverdingen | Lü. |
| 8 793 | VfL von 1848 Hannover | Ha. |
| 8 737 | TSV Grasleben | Br. |
| 8 697 | TV Wietzenhof II | Lü. |

| | | |
|-------|-----------------------------------|-----|
| 8 671 | TSV von 1849 Helmstedt | Br. |
| 8 613 | MTV Soltau | Lü. |
| 8 534 | MTV Vorsfelde | Br. |
| 8 435 | SG Rodenberg II | Ha. |
| 8 433 | MTV Herzberg | Hi. |
| 8 338 | Tura Oldenburg | Oi. |
| 8 292 | HSV Helmstedt | Br. |
| 8 287 | SV Trauen-Oerrel | Lü. |
| 8 252 | TSV Sudweyhe | Hu. |
| 8 192 | Turnklub Berenbostel | Ha. |
| | | |
| 8 181 | MTV Römstedt | Lü. |
| 8 151 | MTV Schöningen, | Br. |
| 8 149 | TSV Lelm | Br. |
| 8 137 | SG Diepholz | Hu. |
| 8 127 | MTV Hammah | St. |
| 8 104 | LG Winsen Nordheide | Lü. |
| 7 874 | MTV Soltau II | Lü. |
| 7 694 | LAZ Hannover Land II | Ha. |
| 7 676 | BTSV Eintracht Braunschweig III | Br. |
| 7 635 | SC Twistringen III | Hu. |
| | | |
| 7 622 | LG Cuxhaven | St. |
| 7 522 | TV Wietzendorf III | Lü. |
| 7 576 | LG Ganderkesee | Oi. |
| 7 395 | LG Altes Land II | St. |
| 7 387 | SG Eintracht / PSV Hildesheim III | Hi. |
| 7 382 | TuS Niedernwöhren | Ha. |
| 7 334 | TC von 1898 Schöningen | Br. |
| 7 289 | MTV Bispingen | Lü. |
| 7 251 | MTV Himmelpforten II | St. |
| 7 236 | LAZ Hannover Land III | Ha. |

Weitere 37 Mannschaften

Schüler B

(Vierkampf: 75 m, Weitsprung, Hochsprung, Schlagball)

(1971: 73 Mannschaften)

| | | |
|--------|--------------------------------|-----|
| 12 132 | LG Kreis Verden | St. |
| 11 509 | VfL Wolfsburg | Lü. |
| 11 233 | LG Wilhelmshaven | Oi. |
| 11 040 | LG Cuxhaven | St. |
| 11 014 | TuS Zeven | St. |
| 10 787 | VfL Stade | St. |
| 10 708 | VfL Wolfsburg II | Lü. |
| 10 601 | TSV Schwiegershausen | Hi. |
| 10 534 | VfL Lingen | Oi. |
| 10 457 | DSC Oldenburg | Oi. |
| | | |
| 10 239 | Bürgerfelder Turnerbund | Oi. |
| 10 181 | TuS Fintel | St. |
| 9 714 | DSC Oldenburg II | Oi. |
| 9 658 | VfL Wolfsburg III | Lü. |
| 9 493 | LAZ Südeide | Lü. |
| 9 359 | Post SV Osnabrück | Os. |
| 9 181 | GSV Holzminden | Hi. |
| 9 145 | SV Germania Helmstedt | Br. |
| 9 099 | LG Salzgitter | Br. |
| 9 049 | BLK Bersenbrück | Os. |
| | | |
| 9 014 | TV Jahn Wolfsburg | Lü. |
| 8 956 | VfL Wolfsburg IV | Lü. |
| 8 954 | MTV Braunschweig | Br. |
| 8 867 | LG Kreis Verden II | St. |
| 8 692 | DSC Oldenburg III | Oi. |
| 8 577 | LG Tuspo / Göttingen 05 | Hi. |
| 8 564 | TV von 1860 Uelzen | Lü. |
| 8 539 | SG Rodenberg | Ha. |
| 8 501 | MTV Hörden | Hi. |
| 8 459 | DJK Blau-Weiß Hildesheim | Hi. |
| | | |
| 8 452 | SV Rhumspringe | Hi. |
| 8 317 | TSV Eiche Warstade | St. |
| 8 276 | TuS Fintel II | St. |
| 8 242 | VfL Stade II | St. |
| 8 232 | Post SV Blau-Gelb Braunschweig | Br. |
| 8 173 | SV Bentheim | Os. |
| 8 161 | VfL Wolfsburg V | Lü. |
| 8 075 | MTV Schöningen | Br. |
| 8 031 | MTV Friesen Bakede | Ha. |
| 7 907 | DSC Oldenburg IV | Oi. |
| | | |
| 7 864 | TV Jahn Wolfsburg II | Lü. |
| 7 711 | VfL Wolfsburg VI | Lü. |
| 7 639 | Post SV Hannover | Ha. |
| 7 617 | TSV Lelm | Br. |
| 7 476 | ZdL Südoldenburg | Oi. |
| 7 414 | TuSV Bützfleth | St. |
| 7 326 | LG Salzgitter | Br. |
| 7 242 | Bürgerfelder Turnerbund | Oi. |
| 7 158 | TG von 1846 Göttingen | Hi. |
| 7 155 | LAZ Südeide II | Lü. |

Weitere 31 Mannschaften

Schüler B

(Dreikampf: 75 m, Weitsprung, Schlagball)

(1971: 246 Mannschaften)

| | | |
|-------|-------------------------------|-----|
| 8 701 | TSV Grasleben | Br. |
| 7 982 | LG Wendland | Lü. |
| 7 942 | SG Eintracht / PSV Hildesheim | Hi. |
| 7 895 | FSV Sarstedt | Hi. |
| 7 719 | SV Holtland | A. |
| 7 450 | TSV Dorfmark | Lü. |

| | | |
|-------|-------------------------------|-----|
| 7 183 | LAZ Hannover Land | Ha. |
| 7 089 | LAG Ostkreis Uelzen | Lü. |
| 7 084 | MTV Soltau | Lü. |
| 7 037 | SG Rodenberg | Ha. |
| | | |
| 7 007 | Delmenhorster TV | Oi. |
| 6 991 | LG Bad Salzdetfurth-Wehrstedt | Hi. |
| 6 946 | VfB Remels | A. |
| 6 917 | MTV Freiburg | St. |
| 6 810 | TSV von 1849 Helmstedt | Br. |
| 6 794 | VfB Fallersleben | Lü. |
| 6 705 | TV Wietzendorf | Lü. |
| 6 653 | HSV Helmstedt | Br. |
| 6 580 | LAZ Hannover Land II | Ha. |
| 6 570 | LAV 1965 Esbeck | Br. |

| | | |
|-------|-----------------------------|-----|
| 6 529 | TSV Dorfmark II | Lü. |
| 6 526 | BTSV Eintracht Braunschweig | Br. |
| 6 525 | MTV Himmelpforten | St. |
| 6 486 | TSV Katlenburg | Hi. |
| 6 474 | TV Jahn Schneverdingen | Lü. |
| 6 407 | LAZ Hannover Land III | Ha. |
| 6 404 | SG Diepholz | Hu. |
| 6 397 | MTV Gifhorn | Lü. |
| 6 365 | LG Altes Land | St. |
| 6 297 | TSV Otterndorf | St. |

| | | |
|-------|------------------------|-----|
| 6 290 | Turnklub Berenbostel | Ha. |
| 6 290 | MTV Hammah | St. |
| 6 263 | SuS Northeim | Hi. |
| 6 253 | VfL von 1848 Hannover | Ha. |
| 6 248 | SV Nienstadt 09 | Ha. |
| 6 231 | LG Syke-Weyhe | Hu. |
| 6 226 | TuS Sudweyhe | Hu. |
| 6 209 | LG Cuxhaven | St. |
| 6 185 | FSV Sarstedt II | St. |
| 6 142 | MTV von 1862 Vorsfelde | Br. |

| | | |
|-------|----------------------|-----|
| 6 107 | TSV Altenmedingen | Lü. |
| 6 068 | VfL Suderburg | Lü. |
| 6 051 | TSV Neustedt | Ha. |
| 6 048 | TSV Leeste | Hu. |
| 6 046 | MTV Römstedt | Lü. |
| 6 022 | MTV Himmelpforten | St. |
| 6 021 | LAZ Hannover Land IV | Ha. |
| 6 009 | LG Cuxhaven II | St. |
| 5 979 | TSV Grasleben II | Br. |
| 5 977 | VfL Wittlingen | Lü. |

Weitere 171 Mannschaften

Schüler C

(Vierkampf: 50 m, Weitsprung, Hochsprung, Schlagball)

(1971: 42 Mannschaften)

| | | |
|-------|-----------------------------|-----|
| 9 835 | VfL Wolfsburg | Lü. |
| 7 538 | VfL Wolfsburg II | Lü. |
| 7 456 | MTV Schöningen | Br. |
| 7 202 | SG Rodenberg | Ha. |
| 7 091 | DSC Oldenburg | Oi. |
| 6 999 | SV Beckedorf | Ha. |
| 6 970 | ZdL Südoldenburg | Oi. |
| 6 811 | VfL Wolfsburg III | Lü. |
| 6 806 | TuS Fintel | St. |
| 6 713 | VfL Stade | St. |
| | | |
| 6 481 | Post SV Hannover | Ha. |
| 5 924 | VfL Wolfsburg IV | Lü. |
| 5 868 | TSV Lelm | Br. |
| 5 748 | TSV Eldagsen | Ha. |
| 5 732 | Bürgerfelder Turnerbund | Oi. |
| 5 731 | DSC Oldenburg II | Oi. |
| 5 551 | TV Jahn Walsrode | Lü. |
| 5 535 | SV Germania Helmstedt | Br. |
| 5 510 | ZdL Südoldenburg II | Oi. |
| 5 400 | DSC Oldenburg III | Oi. |
| | | |
| 5 360 | VfL Wolfsburg V | Lü. |
| 5 352 | MTV Friesen Bakede | Ha. |
| 5 271 | VfL Wolfsburg VI | Lü. |
| 4 795 | VfL Wolfsburg VII | Lü. |
| 4 730 | MTV Scharmbeck | Oi. |
| 4 701 | ZdL Südoldenburg III | Lü. |
| 4 692 | DSC Oldenburg IV | Oi. |
| 4 644 | VfL Stade II | St. |
| 4 494 | TG von 1846 Göttingen | Hi. |
| 4 414 | VfL Wolfsburg VIII | Lü. |
| | | |
| 4 337 | SG Rodenberg II | Ha. |
| 4 246 | GSV Holzminden | Hi. |
| 4 143 | ZdL Südoldenburg IV | Oi. |
| 4 117 | VfL Stade III | St. |
| 4 109 | TuS Fintel II | St. |
| 3 776 | Bürgerfelder Turnerbund II | Oi. |
| 3 576 | ZdL Südoldenburg V | Oi. |
| 3 493 | DSC Oldenburg V | Oi. |
| 3 450 | SV Beckedorf II | Ha. |
| 3 421 | TuS Fintel III | St. |
| | | |
| 3 419 | TuSV Bützfleth | St. |
| 3 228 | Bürgerfelder Turnerbund III | Oi. |
| 3 176 | Post SV Hannover II | Ha. |
| 3 052 | ZdL Südoldenburg VI | Oi. |
| 2 809 | SV Beckedorf III | Ha. |
| 2 669 | TG von 1846 Göttingen II | Hi. |
| 2 605 | TuS Fintel IV | St. |
| 2 505 | Bürgerfelder Turnerbund IV | Oi. |
| 2 487 | VfL Wolfsburg IX | Lü. |
| 2 468 | SG Rodenberg III | Ha. |

Weitere 5 Mannschaften

Schüler C

(Dreikampf: 50 m, Weitsprung, Schlagball)

(1971: 354 Mannschaften)

| | | |
|-------|-----------------------------------|-----|
| 6 410 | SC Twistringen | Hu. |
| 6 394 | SV Rhumspringe | Hi. |
| 6 236 | TSV Dorfmark | Lü. |
| 6 232 | SuS Northeim | Hi. |
| 6 087 | SG Eintracht / PSV Hildesheim | Hi. |
| 6 058 | Post SV Blau-Gelb Braunschweig | Br. |
| 5 801 | MTV Hammah | St. |
| 5 760 | LG Winsen Nordheide | Lü. |
| 5 712 | MTV Soltau | Lü. |
| 5 700 | LAZ Hannover Land | Ha. |
| 5 640 | LG Lüneburg | Lü. |
| 5 587 | LAZ Hannover Land II | Ha. |
| 5 571 | BTSV Eintracht Braunschweig | Br. |
| 5 545 | TSV von 1849 Helmstedt | Br. |
| 5 508 | VfL von 1848 Hannover | Ha. |
| 5 478 | SG Eintracht / PSV Hildesheim II | Hi. |
| 5 406 | TV Jahn Schneverdingen | Lü. |
| 5 402 | MTV Braunschweig | Br. |
| 5 396 | MTV Himmelpforten | St. |
| 5 328 | LAG Ostkreis Uelzen | Lü. |
| 5 322 | LG Cuxhaven | St. |
| 5 321 | TuS Bothfeld 04 | Ha. |
| 5 306 | TuS Grossewörden | St. |
| 5 284 | TSV Burgdorf | Lü. |
| 5 284 | TSV Eiche Warstade | St. |
| 5 274 | SV Trauen-Oerrel | Lü. |
| 5 266 | TuS Hermansburg | Lü. |
| 5 194 | VfL Luhetal | Hi. |
| 5 188 | LG Tuspo / Göttingen 05 | Hi. |
| 5 107 | TV Jahn Wolfsburg | Lü. |
| 5 084 | SV Bentheim | Os. |
| 5 043 | MTV Hammah II | St. |
| 5 038 | TV von 1860 Uelzen | Lü. |
| 5 032 | LG Altes Land | St. |
| 5 008 | MTV Schöningen | Br. |
| 5 006 | Tura Oldenburg | Ol. |
| 4 979 | TSV Grasleben | Br. |
| 4 959 | LAZ Hannover Land III | Ha. |
| 4 918 | Post SV Blau-Gelb Braunschweig II | Br. |
| 4 908 | VfL Süplingen | Br. |
| 4 891 | VfB Fallersleben | Lü. |
| | LG Bad Salzedturfurth-Wehrstedt | Hi. |
| 4 863 | TuS Bergen | Lü. |
| 4 860 | SG Eintracht / PSV Hildesheim III | Hi. |
| 4 815 | LAZ Hannover Land IV | Ha. |
| 4 812 | SV Germania Helstorf | Ha. |
| 4 781 | SV Rhumspringe II | Hi. |
| 4 765 | LG Lüneburg II | Lü. |
| 4 763 | SC Twistringen II | Hu. |
| 4 755 | Post SV Osnabrück | Os. |

Weitere 280 Mannschaften

Schülerinnen A

(Vierkampf: 100 m, Weitsprung, Hochsprung, Kugelstoßen)

(1971: 84 Mannschaften)

| | | |
|--------|----------------------------------|-----|
| 16 403 | LG Kreis Verden | St. |
| 16 341 | VfL Wolfsburg | Lü. |
| 16 255 | LG Winsen Nordheide | Lü. |
| 15 876 | MTV Braunschweig | Br. |
| 15 862 | LG Wilhelmshaven | Ol. |
| 15 845 | BTSV Eintracht Braunschweig | Br. |
| 15 683 | SG Eintracht / PSV Hildesheim | Hi. |
| 15 560 | LG Wümme | St. |
| 15 324 | LAZ Südheide | Lü. |
| 15 274 | LAG Ostkreis Uelzen | Lü. |
| 15 206 | LG Cuxhaven | St. |
| 14 991 | TSV Stelle | Lü. |
| 14 850 | Turnklubb zu Hannover | Ha. |
| 14 808 | ZdL Süddoldenburg | Ol. |
| 14 644 | LG Kreis Meppen | Os. |
| 14 625 | BTSV Eintracht Braunschweig II | Br. |
| 14 617 | GSV Holzminde | Hi. |
| 14 525 | LG Salzgitter | Br. |
| 14 518 | BTSV Eintracht Braunschweig III | Br. |
| 14 420 | LAV 1965 Esbeck | Br. |
| 14 418 | LG Tuspo / Göttingen 05 | Hi. |
| 14 416 | VSK Osterholz-Scharmbeck | St. |
| 14 405 | MTV Celle | Lü. |
| 14 307 | TV Jahn Wolfsburg | Lü. |
| 14 254 | VfB Fallersleben | Lü. |
| 14 093 | TSV Schwiegershausen | Hi. |
| 14 066 | BLK Bersenbrück | Os. |
| 14 004 | MTV Osterode | Hi. |
| 13 972 | VfL Oker | Br. |
| 13 955 | SV Rhumspringe | Hi. |
| 13 877 | VfL Ockenhausen | A. |
| 13 875 | VfL Stade | St. |
| 13 860 | Post SV Blau-Gelb Braunschweig | Br. |
| 13 803 | LAG Kreis Burgdorf | Lü. |
| 13 768 | TuS Zeven | St. |
| 13 683 | SG Eintracht / PSV Hildesheim II | Hi. |
| 13 654 | TSV Otterndorf | St. |
| 13 647 | TV Jahn Wolfsburg II | Lü. |
| 13 573 | TSV Eiche Warstade | St. |
| 13 455 | SV Ettenbüttel | Lü. |

| | | |
|--------|--------------------------|-----|
| 13 209 | SV Grün-Weiß Gandersheim | Br. |
| 13 138 | LG Kreis Verden II | St. |
| 13 101 | Post SV Hannover | Ha. |
| 13 091 | VfL Wolfsburg II | Lü. |
| 13 076 | TuS Fintel | St. |
| 13 075 | LG Winsen Nordheide II | Lü. |
| 13 000 | MTV Bockenem | Hi. |
| 12 989 | LG Lüneburg | Lü. |
| 12 980 | TV Jahn Schladen | Br. |
| 12 753 | SV Beckedorf | Ha. |

Weitere 46 Mannschaften

Schülerinnen A

(Dreikampf: 100 m, Weitsprung, Schlagball)

(1971: 96 Mannschaften)

| | | |
|--------|-----------------------------|-----|
| 12 086 | LG Wilhelmshaven | St. |
| 11 320 | TV von 1860 Uelzen | Lü. |
| 10 434 | SC Twistringen | Hu. |
| 10 293 | TuS Oldenstadt | Lü. |
| 9 812 | MTV Himmelpforten | St. |
| 9 546 | TV von 1860 Uelzen II | Lü. |
| 9 482 | VfL von 1848 Hannover | Ha. |
| 9 463 | SC Twistringen II | Hu. |
| 9 348 | TuS Wunstorf | Ha. |
| 9 202 | SG Diepholz | Hu. |
| 9 114 | MTV Freiburg | St. |
| 9 088 | MTV Braunschweig | Br. |
| 8 994 | TSV Leeste | Hu. |
| 8 860 | TSV Schwaförden | Hu. |
| 8 810 | LAG Ostkreis Uelzen | Lü. |
| 8 750 | TK Volpriehausen | Hi. |
| 8 689 | TSV von 1849 Helmstedt | Br. |
| 8 575 | LG Wendland | Lü. |
| 8 461 | TC von 1898 Schöningen | Br. |
| 8 436 | TV Wietzenndorf | Lü. |
| 8 407 | LG Cuxhaven | St. |
| 8 406 | SC Bodenfelde | Hi. |
| 8 401 | GSV von 1878 Hannover | Ha. |
| 8 395 | LG Altes Land | St. |
| 8 320 | Tura Oldenburg | Ol. |
| 8 303 | LAZ Hannover Land | Ha. |
| 8 276 | LG Wilhelmshaven II | Ol. |
| 8 113 | MTV Barum | Ol. |
| 8 109 | MTV Friesen Bakede | Lü. |
| 8 075 | VfL Luhetal | Lü. |
| 8 022 | FSV Sarstedt | Hi. |
| 7 943 | SV Dornbusch | St. |
| 7 851 | MTV von 1848 Hildesheim | Hi. |
| 7 850 | BTSV Eintracht Braunschweig | Br. |
| 7 849 | TV Rätzlingen | Lü. |
| 7 830 | MTV Himbergen | Lü. |
| 7 799 | LG Ganderkesee | Ol. |
| 7 733 | TV Jahn Wolfsburg | Lü. |
| 7 716 | TV von 1860 Uelzen III | Lü. |
| 7 601 | MTV Hammah | St. |
| 7 489 | Oldenburger TB | Ol. |
| 7 450 | LG Ganderkesee II | Ol. |
| 7 415 | SG Rodenberg | Ha. |
| 7 243 | MTV Römstedt | Lü. |
| 7 209 | TuS Wunstorf II | Ha. |
| 7 203 | MTV Soltau | Lü. |
| 7 188 | TSV Giesen | Hi. |
| 7 171 | LG Altes Land II | St. |
| 7 162 | MTV von 1862 Vorsfelde | Br. |
| 7 125 | LG Cuxhaven II | St. |

Weitere 28 Mannschaften

Schülerinnen B

(Vierkampf: 75 m, Weitsprung, Hochsprung, Schlagball)

(1971: 48 Mannschaften)

| | | |
|--------|-------------------------|-----|
| 13 773 | TV Jahn Wolfsburg | Lü. |
| 12 829 | LAZ Südheide | Lü. |
| 12 656 | VfL Wolfsburg | Lü. |
| 12 494 | TV von 1846 Göttingen | Hi. |
| 12 301 | TuS Rotenburg | St. |
| 12 232 | TSV Schwiegershausen | Hi. |
| 12 088 | LG Cuxhaven | St. |
| 11 805 | Wangerooger SG | Ol. |
| 11 617 | TV Jahn Wolfsburg II | Lü. |
| 10 930 | MTV Friesen Bakede | Ha. |
| 10 811 | VfL Stade | St. |
| 10 799 | LG Tuspo / Göttingen 05 | Hi. |
| 10 757 | TV Scheeßel | St. |
| 10 563 | BLK Bersenbrück | Os. |
| 10 422 | LAV von 1965 Esbeck | Br. |
| 10 288 | MTV Braunschweig | Br. |
| 10 273 | TV Jahn Wolfsburg III | Lü. |
| 10 175 | LG Kreis Verden | St. |
| 10 152 | LG Winsen Nordheide | Lü. |
| 10 033 | LAT Rastede | Ol. |
| 10 018 | ZdL Süddoldenburg | Ol. |
| 9 955 | LAZ Südheide II | Lü. |
| 9 882 | SV Rhumspringe | Hi. |
| 9 862 | TSV Eiche Warstade | St. |
| 9 855 | VfL Wolfsburg II | Lü. |
| 9 825 | TuS Fintel | St. |

| | |
|-------|--------------------------------|
| 9 752 | Post SV Hannover |
| 9 713 | LG Cuxhaven II |
| 9 609 | TSV Schwiegershausen II |
| 9 498 | Post SV Blau-Gelb Braunschweig |
| 9 316 | DSC Oldenburg |
| 9 348 | TV Jahn Wolfsburg IV |
| 9 344 | TSV Lelm |
| 9 297 | MTV Schöningen |
| 9 234 | TSV Stelle |
| 9 129 | GSV Holzminden |
| 9 083 | LG Salzgitter |
| 9 050 | LAZ Südeide III |
| 9 023 | BLK Bersenbrück II |
| 9 011 | VfL Wolfsburg III |
| 8 994 | SV Bentheim |
| 8 953 | TuSV Bützfleth |
| 8 710 | VfL Stade II |
| 8 340 | TG von 1846 Göttingen II |
| 8 261 | MTV Friesen Bakede II |
| 8 152 | Bürgerfelder Turnerbund |
| 8 014 | ZdL Süddoldenburg II |
| 7 909 | TuS Fintel II |
| 7 864 | TV Jahn Wolfsburg V |
| 7 680 | LAZ Südeide IV |

Weitere 25 Mannschaften

Schülerinnen B

(Dreikampf: 75 m, Weitsprung, Schlagball)

(1971: 229 Mannschaften)

| | | |
|-------|-----------------------------------|-----|
| 9 285 | SC Twistringen | Hu. |
| 9 005 | SG Rodenberg | Ha. |
| 8 971 | BTSV Eintracht Braunschweig | Br. |
| 8 927 | TuS Wettbergen | Hi. |
| 8 562 | Delmenhorster TV | Ol. |
| 8 446 | TSV Neustadt a. Rbg. | Ha. |
| 8 369 | SC Twistringen II | HU. |
| 8 222 | VfL Ockenhausen | A. |
| 8 219 | VfB Remels | A. |
| 8 122 | LG Altes Land | St. |
| 8 079 | VfL von 1848 Hannover | Ha. |
| 8 074 | LAZ Hannover Land | Ha. |
| 8 012 | LG Wendland | Lü. |
| 7 999 | LAZ Hannover Land II | Ha. |
| 7 903 | TuS Wunstorf | Ha. |
| 7 888 | MTV Bispingen | Lü. |
| 7 855 | TV Wietzendorf | Lü. |
| 7 703 | BTSV Eintracht Braunschweig II | Br. |
| 7 684 | SG Eintracht / PSV Hildesheim | Hi. |
| 7 682 | MTV Himbergen | Lü. |
| 7 516 | TV von 1860 Uelzen | Lü. |
| 7 508 | TSV Giesen | Hi. |
| 7 495 | TK Volpriehausen | Hi. |
| 7 417 | LG Cuxhaven | St. |
| 7 407 | LG Winsen Nordheide | Lü. |
| 7 380 | SG Eintracht / PSV Hildesheim II | Hi. |
| 7 257 | TSV von 1849 Helmstedt | Br. |
| 7 240 | LG Syke-Weyhe | Hu. |
| 7 238 | MTV Himmelpforten | St. |
| 7 217 | ZdL Süddoldenburg | Ol. |
| 7 191 | TSV Barrien | Hu. |
| 7 182 | MTV Freiburg | St. |
| 7 081 | SG Eintracht / PSV Hildesheim III | Hi. |
| 7 063 | MTV Hammah | St. |
| 7 022 | TSV Wrestedt / Stederdorf | Lü. |
| 6 921 | Tura Oldenburg | Ol. |
| 6 902 | Freie Turner Braunschweig | Br. |
| 6 893 | MTV Bockenem | Hi. |
| 6 871 | TV von 1860 Uelzen | Lü. |
| 6 814 | MTV Gifhorn | Lü. |
| 6 799 | MTV Soltau | Lü. |
| 6 794 | TSV Leeste | Hu. |
| 6 792 | TSV Neustadt a. Rbg. II | Ha. |
| 6 788 | LAG Ostkreis Uelzen | Lü. |
| 6 763 | TSV Trauen-Oerrel | Lü. |
| 6 748 | SV Dornbusch | St. |
| 6 748 | TSV Eiche Warstade | St. |
| 6 730 | MTV von 1862 Vorsfelde | Br. |
| 6 724 | LG Altes Land II | St. |
| 6 720 | SV Munster | Lü. |

Weitere 163 Mannschaften

Schülerinnen C

(Vierkampf: 50 m, Weitsprung, Hochsprung, Schlagball)

(1971: 31 Mannschaften)

| | | |
|-------|--------------------------------|-----|
| 9 027 | TuS Fintel | St. |
| 8 632 | GSV Holzminden | Hi. |
| 8 484 | Post SV Blau-Gelb Braunschweig | Br. |
| 8 273 | SV Beckedorf | Ha. |
| 8 143 | ZdL Süddoldenburg | Ol. |
| 8 082 | LG Cuxhaven | St. |
| 7 998 | SG Rodenberg | Ha. |
| 7 685 | TV Jahn Wolfsburg | Lü. |
| 7 657 | TuS Fintel II | St. |
| 7 632 | TV Scheeßel | St. |

| | | |
|-------|----------------------------|-----|
| 7 361 | MTV Schöningen | Br. |
| 7 188 | TSV Stelle | Lü. |
| 7 136 | TV Jahn Walsrode | Lü. |
| 7 031 | TuS Fintel III | St. |
| 7 007 | VfL Stade | St. |
| 7 001 | TSV Eiche Warstade | St. |
| 6 737 | SV Beckedorf | Ha. |
| 6 666 | Post SV Hannover | Ha. |
| 6 278 | TuS Fintel IV | St. |
| 6 167 | GSV Holzminden II | Hi. |
| 6 129 | DSC Oldenburg | Ol. |
| 5 899 | SG Rodenberg II | Ha. |
| 5 607 | ZdL Süddoldenburg II | Ol. |
| 5 575 | SV Beckedorf II | Ha. |
| 5 371 | Bürgerfelder Turnerbund | Ol. |
| 5 114 | VfL Stade II | St. |
| 5 056 | TuS Fintel V | St. |
| 4 837 | TV Jahn Wolfsburg II | Lü. |
| 4 560 | TuS Fintel VI | St. |
| 4 556 | SV Beckedorf III | Ha. |
| 4 469 | DSC Oldenburg II | Ol. |
| 4 316 | ZdL Süddoldenburg III | Ol. |
| 3 550 | TuS Fintel VI | St. |
| 3 423 | TuS Fintel VII | St. |
| 3 379 | TuSV Bützfleth | St. |
| 2 957 | SG Rodenberg III | Ha. |
| 2 719 | ZdL Süddoldenburg IV | Ol. |
| 2 711 | Bürgerfelder Turnerbund II | Ol. |

Schülerinnen C

(Dreikampf: 50 m, Weitsprung, Schlagball)

(1971: 306 Mannschaften)

| | | |
|-------|----------------------------------|-----|
| 7 806 | TC Twistringen | Hu. |
| 7 614 | VfL Wolfsburg | Lü. |
| 7 482 | TuS Wettbergen | Hi. |
| 7 267 | TSV Burgdorf | Lü. |
| 7 066 | TV von 1860 Uelzen | Lü. |
| 6 918 | SC Twistringen II | Hu. |
| 6 725 | BTSV Eintracht Braunschweig | Br. |
| 6 623 | LG Lüneburg | Lü. |
| 6 584 | Post SV Blau-Gelb Braunschweig | Br. |
| 6 581 | SG Eintracht / PSV Hildesheim | Hi. |
| 6 529 | LG Winsen Nordheide | Lü. |
| 6 517 | TuS Bergen | Lü. |
| 6 380 | TuS Rotenburg | St. |
| 6 242 | LG Kreis Verden | St. |
| 6 186 | LG Cuxhaven | St. |
| 6 136 | VfL von 1848 Hannover | Ha. |
| 6 128 | TV Jahn Wolfsburg | Lü. |
| 6 021 | LG Tuspo / Göttingen 05 | Hi. |
| 6 018 | TC von 1898 Schöningen | Br. |
| 6 946 | VfL Wolfsburg II | Lü. |
| 5 893 | SV Rhumspringe | Hi. |
| 5 865 | SV Dornbusch | St. |
| 5 855 | TuS Bothfeld 04 | Ha. |
| 5 827 | MTV Bispingen | Lü. |
| 5 789 | SV Bentheim | Os. |
| 5 784 | TG von 1846 Göttingen | Hi. |
| 5 783 | MTV Soltau | Lü. |
| 5 755 | TV Wietzendorf | Lü. |
| 5 749 | LG Lüneburg II | Lü. |
| 5 749 | TV von 1860 Uelzen II | Lü. |
| 5 722 | TuSV Bützfleth | St. |
| 5 721 | LAZ Hannover Land | Ha. |
| 5 649 | SG Eintracht / PSV Hildesheim II | Hi. |
| 5 646 | MTV Himmelpforten | St. |
| 5 635 | MTV Gifhorn | Lü. |
| 5 631 | TSV von 1849 Helmstedt | Br. |
| 5 624 | TV Jahn Wolfsburg II | Lü. |
| 5 591 | TSV Schmalförden | Hu. |
| 5 583 | TK Volpriehausen | Hi. |
| 5 545 | MTV Freiburg | St. |
| 5 541 | MTV Hammah | St. |
| 5 540 | VfB Fallersleben | Lü. |
| 5 536 | TV Jahn Schneverdingen | Lü. |
| 5 504 | SV Viktoria Lauenau | Ha. |
| 5 478 | LAZ Hannover Land II | Ha. |
| 5 459 | TSV Schloß Ricklingen | Ha. |
| 5 448 | LAZ Hannover Land III | Ha. |
| 5 418 | VfL Ockenhausen | A. |
| 5 389 | Oldenburger TB | Ol. |
| 5 360 | VfL Wolfsburg III | Lü. |

Weitere 303 Mannschaften

VEREINSGESAMTWERTUNG IM MANNSCHAFTSMEHRKAMPF DER JUGEND, SCHÜLER UND SCHÜLERINNEN 1972

| | | | | | | | | | |
|---------|--------------------------------------|----|--------------|-----|--------|-----------------------------|----|--------------|-----|
| 348 768 | VfL Wolfsburg | 38 | Mannschaften | Lü. | 67 696 | TuS Wunstorf | 11 | Mannschaften | Ha. |
| 318 235 | SG Eintracht / PSV Hildesheim | 66 | " | Hi. | 64 495 | VfB Fallersleben | 13 | " | Lü. |
| 311 729 | LAZ Hannover Land | 59 | " | Ha. | 63 784 | MTV Freiburg | 11 | " | St. |
| 289 722 | LG Cuxhaven | 53 | " | St. | 63 006 | TG von 1846 Göttingen | 10 | " | Hi. |
| 289 679 | TV Jahn Wolfsburg | 47 | " | Lü. | 60 578 | Turn Klubb zu Hannover | 6 | " | Ha. |
| 281 800 | BTSV Eintracht von 1895 Braunschweig | 42 | " | Br. | 59 556 | Post SV Osnabrück | 8 | " | Os. |
| 273 816 | LAZ Südheide | 22 | " | Lü. | 56 780 | TV Rätzlingen | 16 | " | Lü. |
| 244 869 | MTV Soltau | 61 | " | Lü. | | | | | |
| 229 759 | TuS Fintel | 37 | " | St. | 56 692 | MTV Wolfenbüttel | 5 | " | Br. |
| 213 456 | LG Kreis Verden | 22 | " | St. | 55 460 | LAG Kreis Burgdorf | 5 | " | Lü. |
| | | | | | 54 891 | SV Grün-Weiß Gandersheim | 6 | " | Br. |
| 204 439 | LG Winsen Nordheide | 32 | " | Lü. | 54 159 | MTV von 1848 Bockenem | 10 | " | Hi. |
| 190 162 | SG Rodenberg | 31 | " | Ha. | 53 836 | MTV Friesen Bakede | 7 | " | Ha. |
| 174 455 | Oldenburger Turnerbund | 33 | " | Ol. | 52 838 | SV Trauen-Oerrel | 10 | " | Lü. |
| 165 602 | DSC Oldenburg | 21 | " | Ol. | 52 720 | Osnabrücker Turnerbund | 4 | " | Os. |
| 163 623 | ZdL Süddoldenburg | 26 | " | Ol. | 50 057 | TSV Lelm | 9 | " | Br. |
| 163 310 | TSV Eiche Warstade | 26 | " | St. | 49 686 | MTV VJ Peine | 4 | " | Br. |
| 163 264 | LG Altes Land | 35 | " | St. | 47 832 | TSV Otterndorf | 5 | " | St. |
| 157 135 | LAV von 1965 Esbeck | 26 | " | Br. | | | | | |
| 155 377 | TV von 1860 Uelzen | 28 | " | Lü. | 47 786 | TC Schöningen | 11 | " | Br. |
| 143 910 | MTV Schöningen | 27 | " | Br. | 47 227 | MTV Römstedt | 9 | " | Lü. |
| | | | | | 46 347 | TV Jahn Walsrode | 5 | " | Lü. |
| 142 583 | TV Jahn Schneverdingen | 34 | " | Lü. | 46 330 | HSV von 1896 Hannover | 4 | " | Ha. |
| 131 932 | VfL von 1848 Hannover | 28 | " | Ha. | 44 549 | TSV Neustadt a. Rbg. | 11 | " | Ha. |
| 128 956 | VfL Stade | 14 | " | St. | 43 990 | VfL Ockenhausen | 5 | " | A. |
| 125 910 | MTV Gifhorn | 28 | " | Lü. | 43 879 | DJK Blau-Weiß Hildesheim | 5 | " | Hi. |
| 123 758 | BLK Bersenbrück | 14 | " | Os. | 42 211 | MTV Celle | 3 | " | Lü. |
| 122 619 | LAG Ostkreis Uelzen | 16 | " | Lü. | 41 750 | LG Norden | 3 | " | A. |
| 114 444 | TSV von 1849 Helmstedt | 26 | " | Br. | 40 722 | TSV Jerxheim | 14 | " | Br. |
| 110 634 | SV Beckedorf | 16 | " | Ha. | | | | | |
| 106 898 | MTV Braunschweig | 21 | " | Br. | 40 008 | SV Bentheim | 7 | " | Os. |
| 106 205 | GSV Holzminde | 12 | " | Hi. | 39 350 | DTSG von 1874 Hannover | 5 | " | Ha. |
| | | | | | 39 011 | VSK Osterholz-Scharmbeck | 3 | " | Sf. |
| 105 793 | LG Salzgitter | 10 | " | Br. | 38 906 | TSV Grasleben | 8 | " | Br. |
| 105 244 | MTV Himmelpforten | 19 | " | St. | 38 672 | HSV Helmstedt | 7 | " | Br. |
| 104 126 | TV Wietendorf | 17 | " | Lü. | 38 025 | LG Kreis Meppen | 3 | " | Os. |
| 103 266 | LG Tuspo / Göttingen 05 | 13 | " | Hi. | 37 258 | TSV Königslutter | 14 | " | Br. |
| 99 397 | SC Twistringen | 12 | " | Hu. | 35 443 | TV Bornum | 11 | " | Br. |
| 98 115 | Tura Oldenburg | 23 | " | Ol. | 34 175 | SG Diepholz | 6 | " | Hu. |
| 92 662 | LG Wendland | 12 | " | Lü. | 33 901 | TuS Rotenburg | 5 | " | St. |
| 89 505 | Bürgerfelder Turnerbund | 15 | " | Ol. | | | | | |
| 85 453 | LG Ganderkesee | 19 | " | Os. | 33 442 | TuSV Bützfließ | 6 | " | St. |
| 84 043 | VfL Lingen | 7 | " | Os. | 31 885 | VfL Suderburg | 7 | " | Lü. |
| | | | | | 31 723 | TV Jahn Sarstedt | 6 | " | Hi. |
| 83 621 | MTV von 1862 Vorsfelde | 21 | " | Br. | 31 076 | TuS Wettbergen | 5 | " | Hi. |
| 80 942 | TSV Schwiegershausen | 7 | " | Hi. | 30 522 | TK Volpriehausen | 6 | " | Hi. |
| 80 762 | SV Rhumspringe | 11 | " | Hi. | 30 372 | MTV Himmerberg | 5 | " | Lü. |
| 80 212 | MTV hammah | 16 | " | St. | 29 949 | LG HSV Helmstedt / TSV Lelm | 3 | " | Br. |
| 78 530 | LG Wilhelmshaven | 7 | " | Ol. | 28 889 | VfL Süplingen | 8 | " | Br. |
| 78 435 | Post SV Blau-Gelb Braunschweig | 11 | " | Br. | 27 776 | Delmenhorster TV | 5 | " | Ol. |
| 76 268 | TSV Leeste | 14 | " | Hu. | 27 174 | LG Syke-Weyhe | 5 | " | Hu. |
| 75 421 | LG Lüneburg | 11 | " | Lü. | | | | | |
| 75 376 | FSV Sarstedt | 15 | " | Hi. | | | | | |
| 69 972 | MTV Bispingen | 15 | " | Lü. | | | | | |
| | | | | | | | | | |
| 68 795 | LG Wümme | 5 | " | St. | | | | | |
| 68 330 | TSV Stelle | 7 | " | Lü. | | | | | |
| 67 846 | Post SV Hannover | 9 | " | Ha. | | | | | |

Weitere 129 Vereine mit 395 Mannschaften

1971: 272 Vereine mit 1891 Mannschaften

1972: 229 Vereine mit 1967 Mannschaften

RANGLISTE „JUGEND TRAINIERT“

Schulen

Wettkampf I – Jungen

(1971: 25 Mannschaften)

| | | |
|--------|---|-----|
| 11 909 | Ulrichs-Gymnasium Norden | A. |
| 10 698 | Rats-Gymnasium Rotenburg | St. |
| 10 681 | Gymnasium Walsrode | Lü. |
| 10 345 | Hoffmann-von-Fallersleben-Schule Braunschweig | Br. |
| 10 299 | Scharnhorst-Gymnasium Hildesheim | Hi. |
| 10 169 | Gymnasium Nordenham | Ol. |
| 9 904 | Herschel-Schule Hannover | Ha. |
| 9 792 | Gymnasium Damme | Ol. |
| 9 699 | Theodor-Heuß-Gymnasium Wolfenbüttel | Br. |
| 9 635 | Gymnasium Melle | Os. |
| | | |
| 9 590 | Matthias-Claudius-Gymnasium Gehrden | Ha. |
| 9 583 | Wilhelm-Gymnasium Braunschweig | Br. |
| 9 424 | Gymnasium Delmenhorst | Ol. |
| 9 416 | Eichenschule Scheeßel | St. |
| 9 336 | Johanneum Lüneburg | Lü. |
| 9 258 | Gymnasium Bad Gandersheim | Br. |
| 9 112 | Gymnasium Großburgwedel | Lü. |
| 8 853 | Martino-Katharineum Braunschweig | Br. |
| 8 796 | Neues Gymnasium Stadthagen | Ha. |
| 8 677 | Handelslehranstalt Braunschweig | Br. |
| | | |
| 8 567 | Hölty-Gymnasium Wunstorf | Ha. |
| 8 430 | Humboldt-Schule Wilhelmshaven | Ol. |
| 8 329 | Gymnasium Salzgitter-Bad | Br. |
| 7 594 | Handelslehranstalt Hildesheim | Hi. |
| 7 585 | Lessingschule Braunschweig | Br. |
| 6 140 | Löns-Realschule Einbeck | Hi. |
| 4 988 | Gaußschule Braunschweig | Br. |

Wettkampf II – Jungen

(1971: 85 Mannschaften)

| | | |
|-------|---|-----|
| 8 223 | Halephagenschule Buxtehude | St. |
| 8 125 | Gymnasium Walsrode | Lü. |
| 8 105 | Gymnasium Bad Gandersheim | Br. |
| 7 995 | Neue Oberschule Braunschweig | Br. |
| 7 994 | Gymnasium Neustadt a. Rbg. | Os. |
| 7 915 | Ernst-Moritz-Arndt-Gymnasium Osnabrück | Ha. |
| 7 744 | Gymnasium Damme | Ol. |
| 7 406 | Matthias-Claudius-Gymnasium Gehrden | Ha. |
| 7 242 | Max-Planck-Schule Wilhelmshaven | Ol. |
| 7 224 | Dom-Gymnasium Verden | St. |
| | | |
| 7 044 | Leibnizschule Hannover | Ha. |
| 7 004 | Rats-Gymnasium Stadthagen | Ha. |
| 6 996 | Gymnasium Warstade | St. |
| 6 976 | Realschule Verden | St. |
| 6 869 | Realschule Seesen | Br. |
| 6 821 | Gymnasium am Wall Verden | St. |
| 6 771 | Südschule Walsrode | Lü. |
| 6 747 | Gymnasium Lehrte | Lü. |
| 6 720 | Realschule Stadtdoldendorf | Hi. |
| 6 710 | Rats-Gymnasium Wolfsburg | Lü. |
| | | |
| 6 658 | Realschule Leer | A. |
| 6 558 | Realschule Bad Gandersheim | Br. |
| 6 431 | Gymnasium Nordenham | Ol. |
| 6 422 | Hölty-Gymnasium Wunstorf | Ha. |
| 6 410 | Wilhelm-Gymnasium Braunschweig | Br. |
| 6 396 | Gymnasium Uslar | Hi. |
| 6 314 | Gymnasium Großburgwedel | Lü. |
| 6 299 | Realschule Vechelde | Br. |
| 6 273 | Gymnasium Varel | Ol. |
| 6 167 | Kranich-Gymnasium Salzgitter-Lebenstedt | Br. |

| | | |
|-------|--|-----|
| 6 138 | Eichendorffschule Schöningen | Br. |
| 6 125 | Gymnasium Melle | Os. |
| 6 111 | Realschule Vorsfelde | Br. |
| 6 026 | Realschule Cranachstraße Wolfenbüttel | Br. |
| 5 994 | Gymnasium Abendrothstraße Cuxhaven | St. |
| 5 867 | Realschule Stade | St. |
| 5 860 | Emil-Langen-Realschule Salzgitter-Lebenstedt | Br. |
| 5 723 | Schule Bümmerstede | Ol. |
| 5 722 | Waldschule Eichelkamp Wolfsburg | Lü. |
| 5 716 | Albert-Schloenbach-Realschule Salzgitter-Bad | Br. |

Weitere 46 Mannschaften

Wettkampf III/1 – Jungen

(1971: 52 Mannschaften)

| | | |
|--------|--|-----|
| 11 300 | Theodor-Heuß-Gymnasium Wolfsburg | Lü. |
| 11 108 | Neue Oberschule Braunschweig | Br. |
| 11 055 | Möser-Realschule Osnabrück | Os. |
| 10 983 | Gymnasium Damme | Ol. |
| 10 775 | Matthias-Claudius-Gymnasium Gehrden | Ha. |
| 10 628 | Eichenschule Scheeßel | St. |
| 10 526 | Realschule Bodenwerder | Hi. |
| 10 470 | Gymnasium Salzgitter-Bad | Br. |
| 10 267 | Realschule Kennedyplatz Braunschweig | Br. |
| 10 146 | Gymnasium Abendrothstraße Cuxhaven | St. |
| 9 928 | Gymnasium Delmenhorst | Ol. |
| 9 860 | Realschule Stade | St. |
| 9 860 | Realschule Wiesmoor | A. |
| 9 833 | Gymnasium Neustadt a. Rbg. | Ha. |
| 9 759 | Hölty-Gymnasium Wunstorf | Ha. |
| 9 747 | Dom-Gymnasium Verden | St. |
| 9 745 | Realschule Verden | St. |
| 9 628 | Gymnasium Varel | Ol. |
| 9 532 | Theodor-Heuß-Gymnasium Wolfenbüttel | Br. |
| 9 436 | Realschule Achim | St. |
| 9 429 | Realschule Sidonienstraße Braunschweig | Br. |
| 9 385 | Gymnasium Bad Gandersheim | Br. |
| 9 250 | Realschule Emlichheim | Os. |
| 9 203 | Wilhelm-Gymnasium Braunschweig | Br. |
| 9 199 | Gymnasium Melle | Ol. |
| 9 194 | Gymnasium Eversten | Ol. |
| 9 132 | Realschule Bad Gandersheim | Br. |
| 9 099 | Realschule Lehrte | Lü. |
| 9 056 | Gymnasium am Wall Verden | St. |
| 8 961 | Realschule Vorsfelde | Br. |
| 8 878 | Kranich-Gymnasium Salzgitter-Lebenstedt | Br. |
| 8 779 | Realschule Jever | Ol. |
| 8 715 | Realschule Ganderkese | Ol. |
| 8 685 | Albert-Schloenbach-Realschule Salzgitter-Bad | Br. |
| 8 505 | Realschule Berne | Ol. |
| 8 408 | Realschule Schöningen | Br. |
| 8 375 | Realschule Königslutter | Br. |
| 8 356 | Realschule Cranachstraße Wolfenbüttel | Br. |
| 8 191 | Gymnasium im Schloß Wolfenbüttel | Br. |
| 8 189 | Rats-Gymnasium Stadthagen | Ha. |

Weitere 17 Mannschaften

Wettkampf III/2 – Jungen

(1971: 50 Mannschaften)

| | | |
|--------|--|-----|
| 12 239 | Gauß-Volksschule Zeven | St. |
| 10 378 | Hauptschule Heppens Wilhelmshaven | Ol. |
| 10 328 | Südschule Walsrode | Lü. |
| 10 192 | Volksschule Hans-Böckler-Straße Neustadt a. Rbg. | Ha. |
| 10 091 | Mittelpunktschule Wiesmoor | A. |
| 10 073 | VS Hesedorf | St. |
| 10 058 | VS Widukindland Osnabrück | Os. |
| 9 860 | Werlaschule Schladen | Br. |
| 9 816 | VS Ofenerdiek | Ol. |
| 9 430 | Burgschule Wildeshausen | Ol. |
| 9 420 | VS Am Amselstieg Salzgitter-Lebenstedt | Br. |
| 9 275 | VS Elsflth | Ol. |
| 9 169 | Altstadtschule Vorsfelde | Br. |
| 9 014 | Volksschule Lengenerland Stapel | A. |
| 8 989 | Mittelpunktschule Dassel | Hi. |
| 8 971 | VS Salzgitter-Steterburg | Br. |
| 9 945 | Mittelpunktschule Esens Land | A. |
| 8 941 | VS Holdorf | Ol. |
| 8 902 | VS Remlingen | Br. |
| 8 786 | VS Am Heiligenweg Osnabrück | Os. |
| 8 771 | VS Lindenbergsiedlung Braunschweig | Br. |
| 8 740 | VS Im Ostertale Salzgitter-Lebenstedt | Br. |
| 8 606 | VS Am Ulmenried Salzgitter-Lebenstedt | Br. |
| 8 573 | Diesterwegschule Osnabrück | Os. |
| 8 568 | VS Moordorf | A. |
| 8 557 | VS Schöppenstedt | Br. |
| 8 517 | VS Am Eikel Salzgitter-Bad | Br. |
| 8 406 | Conringschule Helmstedt | Br. |
| 8 404 | Hauptschule Jever | Ol. |
| 8 347 | Eichendorffschule Schöningen | Br. |
| 8 261 | VS Groß Twülpstedt | Br. |
| 8 232 | Hermann-Allmers-Schule Delmenhorst | Ol. |
| 8 097 | VS Sande | Ol. |
| 8 081 | VS Oberoker Oker | Br. |
| 7 959 | VS Bad Gandersheim | Br. |
| 7 943 | VS Ganderkese | Ol. |
| 7 682 | Waldschule Sandkrug | Ol. |
| 7 654 | VS Kirchhatten | Ol. |
| 7 613 | VS Sengwarden | Ol. |
| 7 542 | Moorkämpeschule Vorsfelde | Br. |

Weitere 10 Schulen

Wettkampf IV – Jungen

(1971: 22 Mannschaften)

| | | |
|-------|--|-----|
| 7 672 | Humboldtschule Wilhelmshaven | Ol. |
| 7 376 | Realschule Stade | St. |
| 7 314 | VS Westergaste Brinkum | A. |
| 7 084 | VS Wendeburg | Br. |
| 7 022 | Theodor-Heuß-Gymnasium Wolfenbüttel | Br. |
| 6 734 | Gauß-Volksschule Zeven | Ol. |
| 6 720 | VS Ofenerdiek | Ol. |
| 6 682 | Matthias-Claudius-Gymnasium Gehrden | Ha. |
| 6 611 | Wilhelm-Busch-Realschule Bockenem | Hi. |
| 6 591 | Realschule Bad Gandersheim | Br. |
| 6 425 | Kranich-Gymnasium Salzgitter-Lebenstedt | Br. |
| 6 384 | Hölty-Gymnasium Wunstorf | Ha. |
| 6 319 | VS Uplengen/Remels | A. |
| 6 315 | Neue Oberschule Braunschweig | Br. |
| 6 301 | Gymnasium Bad Gandersheim | Br. |
| 6 233 | Möser-Realschule Osnabrück | Os. |
| 6 129 | Südschule Walsrode | Lü. |
| 6 068 | Realschule I Helmstedt | Br. |
| 6 042 | Gymnasium Salzgitter-Bad | Br. |
| 6 011 | VS Harsefeld | St. |
| 5 940 | Mittelpunktschule Moringen | Hi. |
| 5 933 | VS Dörverden | St. |
| 5 889 | Burgschule Wildeshausen | Ol. |
| 5 865 | Realschule Seesen | Br. |
| 5 860 | Nibelungenschule Braunschweig | Br. |
| 5 835 | VS Am Sonnenberg Salzgitter-Gebhardshagen | Br. |
| 5 804 | Realschule Ganderkese | Ol. |
| 5 769 | Gymnasium Warstade | St. |
| 5 756 | Wilhelm-Gymnasium Braunschweig | Br. |
| 5 754 | VS Braunschweig-Melverode | Br. |
| 5 719 | Gymnasium Varel | Ol. |
| 5 636 | Anton-Raky-Realschule Salzgitter-Bad | Br. |
| 5 634 | VS Sande | Ol. |
| 5 606 | Emil-Langen-Realschule Salzgitter-Lebenstedt | Br. |
| 5 518 | Werlaschule Schladen | Br. |
| 5 508 | VS Am Ulmenried Salzgitter-Lebenstedt | Hi. |
| 5 470 | Realschule Bodenfelde | Br. |
| 5 467 | VS Joh.-Seb.-Bäch-Straße Salzgitter-Lebenstedt | Hi. |
| 5 453 | Realschule Bodenwerder | Hi. |
| 5 437 | VS Moordorf | A. |

Weitere 26 Mannschaften

Wettkampf I – Mädchen

(1971: 21 Mannschaften)

| | | |
|--------|-------------------------------------|-----|
| 10 767 | Elsa-Brandström-Schule Hannover | Ha. |
| 10 464 | Heinberg-Gymnasium Göttingen | Hi. |
| 9 009 | Ricarda-Huch-Schule Braunschweig | Br. |
| 8 741 | Gymnasium Lüchow | Lü. |
| 8 194 | Gymnasium Bad Gandersheim | Br. |
| 8 176 | Gymnasium Damme | Ol. |
| 7 608 | Lessing-Gymnasium Uelzen | Lü. |
| 7 477 | Gymnasium Schulstraße Cuxhaven | St. |
| 7 351 | Käthe-Kollwitz-Gymnasium Osnabrück | Os. |
| 7 320 | Wilhelm-Gymnasium Braunschweig | Br. |
| 7 023 | Ricarda-Huch-Schule Northeim | Hi. |
| 6 990 | Theodor-Heuß-Gymnasium Wolfenbüttel | Br. |
| 6 925 | Gymnasium Nordenham | Ol. |
| 6 839 | Gymnasium Großburgwedel | Lü. |
| 6 518 | Gymnasium im Schloß Wolfenbüttel | Br. |

Wettkampf II – Mädchen

| | | |
|-------|---|-----|
| 9 422 | Halepaghen-Schule Buxtehude | St. |
| 8 996 | Hoffmann-von-Fallersleben-Schule Braunschweig | Br. |
| 8 941 | Realschule Norden | A. |
| 8 896 | Oberstufenschule V Hildesheim | Hi. |
| 8 702 | Wilhelm-Gymnasium Braunschweig | Br. |
| 8 570 | Elsa-Brandström-Schule Hannover | Ha. |
| 8 482 | Käthe-Kollwitz-Schule Wilhelmshaven | Ol. |
| 8 457 | Gymnasium am Wall Verden | St. |
| 8 327 | Gymnasium Nordenham | Ol. |
| 8 292 | Gymnasium „In der Wüste“ Osnabrück | Os. |
| 8 167 | Gymnasium Salzgitter-Bad | Br. |
| 8 114 | Gymnasium Schulstraße Cuxhaven | St. |
| 8 095 | Realschule Verden | St. |
| 8 090 | Heinberg-Gymnasium Göttingen | Hi. |
| 7 984 | Rats-Gymnasium Wolfsburg | Lü. |
| 7 894 | Realschule Heydenstraße Braunschweig | Br. |
| 7 741 | Realschule Seesen | Br. |
| 7 725 | Gymnasium Warstade | St. |
| 7 709 | Realschule Oker | Br. |
| 7 660 | VS Bebelhof Braunschweig | Br. |
| 7 659 | Realschule Jever | Ol. |
| 7 566 | Gesamtschule Neuenhaus | Ol. |
| 7 512 | Realschule Achim | St. |
| 7 485 | VS Westergaste Brinkum | A. |
| 7 475 | Moorkämpeschule Vorsfelde | Br. |
| 7 464 | Gymnasium Melle | Os. |
| 7 415 | Lessing-Gymnasium Uelzen | Lü. |
| 7 325 | Gymnasium Bad Gandersheim | Br. |
| 7 235 | Hauptschule Jever | Ol. |
| 7 196 | Gutenbergschule Leer | A. |
| 7 159 | Renataschule Hildesheim | Hi. |
| 7 107 | Realschule Bad Gandersheim | Br. |
| 7 105 | Kranich-Gymnasium Salzgitter-Lebenstedt | Br. |
| 7 097 | Realschule Vorsfelde | Br. |
| 7 088 | Realschule Zeven | St. |
| 7 024 | Burgschule Wildeshausen | Ol. |

| | | |
|-------|--------------------------------------|-----|
| 7 007 | Realschule Stadtoldendorf | Hi. |
| 6 990 | Gymnasium „Kleine Burg“ Braunschweig | Br. |
| 6 946 | Realschule Bodenwerder | Hi. |
| 6 907 | Gymnasium Delmenhorst | OI. |

Weitere 46 Mannschaften

Wettkampf III/1 – Mädchen

(1971: 47 Mannschaften)

| | | |
|--------|--|-----|
| 12 578 | Gymnasium Damme | OI. |
| 11 735 | Lessing-Gymnasium Uelzen | Lü. |
| 11 546 | Gesamtschule Neuenhaus | Os. |
| 11 470 | Gymnasium Neustadt a. Rbg. | Ha. |
| 10 998 | Realschule für Mädchen Holzminde | Hi. |
| 10 913 | Rats-Gymnasium Rotenburg | St. |
| 10 753 | Matthias-Claudius-Gymnasium Gehrden | Ha. |
| 10 741 | Elsa-Brandström-Schule Hannover | Ha. |
| 10 720 | Hölty-Gymnasium Wunstorf | Ha. |
| 10 711 | Ricarda-Huch-Schule Braunschweig | Br. |
| 10 667 | Gymnasium im Schloß Wolfenbüttel | Br. |
| 10 630 | VS Uplengen/Remels | A. |
| 10 606 | Gymnasium Nordenham | OI. |
| 10 474 | Gymnasium Eversten | OI. |
| 10 459 | Realschule Verden | St. |
| 10 183 | Käthe-Kollwitz-Schule Wilhelmshaven | OI. |
| 10 102 | Wilhelm-Gymnasium Braunschweig | Br. |
| 9 998 | Gymnasium Abendrothstraße Cuxhaven | St. |
| 9 995 | Gymnasium Bad Gandersheim | Br. |
| 9 993 | Gymnasium Grobburgwedel | Lü. |
| 9 919 | Nibelungenschule Braunschweig | Br. |
| | Gymnasium Delmenhorst | OI. |
| 9 913 | Realschule Emlichheim | Os. |
| 9 906 | Gymnasium Salzgitter-Bad | Br. |
| 9 883 | Käthe-Kollwitz-Gymnasium Osnabrück | Os. |
| 9 770 | Realschule Ganderkesee | OI. |
| 9 705 | Emil-Langen-Realschule Salzgitter-Lebenstedt | Br. |
| 9 390 | Realschule Schöppenstedt | Br. |
| 9 387 | Gymnasium „Kleine Burg“ Braunschweig | Br. |
| 9 384 | Albert-Schloenbach-Realschule Salzgitter-Bad | Br. |
| 9 379 | Realschule Wildeshausen | OI. |
| 9 316 | Gymnasium am Wall Verden | St. |
| 9 220 | Realschule Stade | St. |
| 9 003 | Realschule Norden | A. |
| 8 946 | Kranich-Gymnasium Salzgitter-Lebenstedt | Br. |
| 8 942 | Gymnasium Melle | Os. |
| 8 821 | Realschule Lehrte | Lü. |
| 8 760 | Realschule I Helmstedt | Br. |
| 8 757 | Realschule Cranachstraße Wolfenbüttel | Br. |
| 8 694 | Anton-Raky-Realschule Salzgitter-Bad | Br. |

Weitere 10 Mannschaften

Wettkampf III/2 – Mädchen

(1971: 57 Mannschaften)

| | | |
|--------|---|-----|
| 11 201 | VS Esbeck | Br. |
| 10 703 | VS Lengenerland Stapel | A. |
| 10 541 | VS 17 Wolfsburg | Bü. |
| 10 118 | Gauß-Volksschule Zeven | St. |
| 9 972 | Südschule Walsrode | Lü. |
| 9 865 | Hauptschule Jever | OI. |
| 9 828 | Werlaschule Schladen | Br. |
| 9 822 | VS Hans-Böckler-Straße Neustadt a. Rbg. | Ha. |
| 9 551 | VS Braunschweig-Melverode | Br. |
| 9 465 | Mittelpunktschule Esens Land | A. |
| 9 461 | VS Am Amselstieg Salzgitter-Lebenstedt | Br. |
| 9 410 | VS I Sarstedt | Hi. |
| 9 388 | St. Johannesschule Bakum | OI. |
| 9 359 | VS Destedt | Br. |
| 9 322 | Wasserturmschule Wilhelmshaven | OI. |

| | | |
|-------|--|-----|
| 9 279 | VS Widukindland Osnabrück | Os. |
| 9 271 | VS Bad Gandersheim | Br. |
| 9 234 | Mittelpunktschule Bülten | Br. |
| 9 212 | VS Salzgitter-Flachstöckheim | Br. |
| 9 182 | VS Tarnstedt | St. |
| 9 125 | VS Salzgitter-Steterburg/Thiede | Br. |
| 8 996 | VS Klint Braunschweig | Br. |
| 8 994 | Hermann-Allmers-Schule Delmenhorst | OI. |
| 8 990 | Ritzbütteler Schule Cuxhaven | St. |
| 8 909 | Mittelpunktschule Dassel | Hi. |
| 8 777 | Waldschule Sandkrug | OI. |
| 8 724 | VS Joh.-Seb.-Bach-Straße Salzgitter-Lebenstedt | Br. |
| 8 711 | Burgschule Wildeshausen | OI. |
| 8 657 | Stüveschule Osnabrück | Os. |
| 8 650 | Döser-Schule Cuxhaven | St. |

| | | |
|-------|---------------------------------------|-----|
| 8 405 | VS Am Eikel Salzgitter-Bad | Br. |
| 8 360 | H.-Behnken-Schule Selsingen | St. |
| 8 212 | Moorkämpeschule Vorsfelde | Br. |
| 8 109 | VS Am Ulmenried Salzgitter-Lebenstedt | Br. |
| 8 060 | VS Ganderkesee | OI. |
| 8 032 | VS Bebelhof Braunschweig | Br. |
| 7 932 | Schule Bümmerstede | OI. |
| 7 898 | Lutherschule Helmstedt | Br. |
| 7 724 | Altstadt-Schule Vorsfelde | Br. |
| 7 523 | VS Remlingen | Br. |

Weitere 8 Mannschaften

Wettkampf IV – Mädchen

(1971: 22 Mannschaften)

| | | |
|-------|--|-----|
| 8 845 | Rats-Gymnasium Rotenburg | St. |
| 8 734 | Gymnasium „In der Wüste“ Osnabrück | Os. |
| 8 519 | Inselschule Wangerooge | OI. |
| 7 920 | VS Lengenerland Stapel | A. |
| 7 756 | Wilhelm-Busch-Realschule Bockemem | Hi. |
| 7 685 | Gymnasium Abendrothschule Cuxhaven | St. |
| 7 544 | Elsa-Brandström-Schule Hannover | Ha. |
| 7 474 | Emil-Langen-Realschule Salzgitter-Lebenstedt | Br. |
| 7 197 | Freiherr-vom-Stein-Schule Wilhelmshaven | OI. |
| 7 077 | Gymnasium Varel | OI. |
| 6 977 | Südschule Walsrode | Lü. |
| 6 967 | Gymnasium Warstade | St. |
| 6 961 | Realschule Jever | OI. |
| 6 914 | Realschule Ganderkesee | OI. |
| 6 846 | Gymnasium Bad Gandersheim | Br. |
| 6 778 | Anton-Raky-Realschule Salzgitter-Bad | Br. |
| 6 721 | Realschule Bodenwerder | Hi. |
| 6 684 | Gottfried-Linke-Realschule Salzgitter-Bad | Br. |
| 6 684 | Theodor-Heuß-Gymnasium Wolfenbüttel | Br. |
| 6 682 | Hauptschule Jever | OI. |

| | | |
|-------|---|-----|
| 6 586 | Realschule I Helmstedt | Br. |
| 6 552 | Realschule Cranachstraße Wolfenbüttel | Br. |
| 6 541 | Realschule Kennedyplatz Braunschweig | Br. |
| 6 533 | Realschule Einbeck | Hi. |
| 6 387 | Realschule Stade | St. |
| 6 367 | Gymnasium Salzgitter-Bad | Br. |
| 6 355 | Mittelpunktschule Moringen | Hi. |
| 6 341 | VS Am Sonnenberg Salzgitter-Gebhardshagen | Br. |
| 6 273 | VS Dörverden | St. |
| 6 252 | Kranich-Gymnasium Salzgitter-Lebenstedt | Br. |

| | | |
|-------|--|-----|
| 6 075 | Realschule Bodenfelde | Hi. |
| 6 058 | VS Mascheroder Holz Braunschweig | Br. |
| 6 024 | VS Sande | OI. |
| 6 012 | VS Braunschweig-Melverode | Br. |
| 5 949 | VS Joh.-Seb.-Bach-Straße Salzgitter-Lebenstedt | Br. |
| 5 945 | Burgschule Wildeshausen | OI. |
| 5 928 | Albert-Schloenbach-Realschule Salzgitter-Bad | Br. |
| 5 925 | VS Westergaste Brinkum | OI. |
| 5 919 | VS Ober-Oker Oker | Br. |
| 5 902 | VS Salzgitter-Steterburg/Thiede | Br. |

Weitere 16 Mannschaften

SCHUL-GESAMTWERTUNG 1972

„Jugend trainiert“

| | | | | | | | | |
|--------|---|----------------|-----|--------|---------------------------------------|---|---|-----|
| 65 409 | Gymnasium Bad Gandersheim | 8 Mannschaften | Br. | 40 144 | Realschule Ganderkesee | 6 | „ | OI. |
| 62 255 | Gymnasium Salzgitter-Bad | 8 | „ | 38 909 | VS Joh.-Seb.-Bach-Str. SZ-Lebenstedt | 6 | „ | Br. |
| 57 076 | Wilhelm-Gymnasium Braunschweig | 7 | „ | 37 886 | VS Sande | 6 | „ | OI. |
| 49 273 | Gymnasium Damme | 5 | „ | 37 622 | Elsa-Brandström-Schule Hannover | 4 | „ | Ha. |
| 48 451 | Theodor-Heuß-Gymnasium Wolfenbüttel | 6 | „ | 35 774 | Waldschule Sandkrug | 6 | „ | OI. |
| 46 437 | Südschule Walsrode | 6 | „ | 35 375 | Realschule Bad Gandersheim | 5 | „ | Br. |
| 46 140 | Realschule I Helmstedt | 7 | „ | 35 275 | Realschule Verden | 4 | „ | St. |
| 45 206 | Matthias-Claudius-Gymnasium Gehrden | 5 | „ | 35 054 | Gymnasium Varel | 5 | „ | OI. |
| 44 335 | Realschule Stade | 6 | „ | 34 096 | Realschule Seesen | 5 | „ | Br. |
| 43 773 | Kranich-Gymnasium Salzgitter-Lebenstedt | 6 | „ | 33 823 | Gymnasium Abendrothstraße Cuxhaven | 4 | „ | St. |
| 42 980 | Emil-Langen-Realschule SZ-Lebenstedt | 6 | „ | 33 650 | Gymnasium Am Wall Verden | 4 | „ | St. |
| 42 505 | Hauptschule Jever | 6 | „ | 33 607 | VS An der Goethestraße SZ-Lebenstedt | 6 | „ | Br. |
| 42 457 | Gymnasium Nordenham | 6 | „ | 33 534 | Gauß-Volksschule Zeven | 4 | „ | St. |
| 41 912 | Albert-Schloenbach-Realschule SZ-Bad | 6 | „ | 33 137 | Conringschule Helmstedt | 6 | „ | Br. |
| 41 852 | Hölty-Gymnasium Wunstorf | 5 | „ | 32 255 | Gymnasium Großburgwedel | 4 | „ | Lü. |
| 41 842 | Burgschule Wildeshausen | 5 | „ | 31 288 | Gymnasium Schulstraße Cuxhaven | 4 | „ | St. |
| 41 765 | Gymnasium Delmenhorst | 5 | „ | 31 106 | Realschule Achim | 4 | „ | St. |
| 41 365 | Gymnasium Melle | 5 | „ | 30 779 | VS Hans-Böckler-Str. Neustadt a. Rbg. | 4 | „ | Ha. |
| 41 123 | Realschule Cranachstraße Wolfenbüttel | 6 | „ | 30 456 | Rats-Gymnasium Rotenburg | 3 | „ | St. |
| 40 376 | Anton-Raky-Realschule SZ-Bad | 6 | „ | 30 022 | VS Ober-Oker Oker | 5 | „ | Br. |

| | | | | |
|--------|---------------------------------|---|--------------|-----|
| 29 934 | VS Am Amselstieg SZ-Lebenstedt | 4 | Mannschaften | Br. |
| 29 646 | Realschule Bodenwerder | 4 | " | Hi. |
| 29 527 | Nibelungenschule Braunschweig | 4 | " | Br. |
| 29 458 | VS Esbeck | 4 | " | Br. |
| 29 338 | Realschule Schöppenstedt | 4 | " | Br. |
| 29 286 | VS Salzgitter-Steterburg/Thiede | 4 | " | Br. |
| 29 247 | Gymnasium Neustadt a. Rbg. | 3 | " | Ha. |
| 29 225 | VS Wiesenschule SZ-Bad | 6 | " | Br. |
| 28 706 | Realschule Vechede | 4 | " | Br. |
| 28 316 | Moorkämpeschule Vorsfelde | 4 | " | Br. |
| 28 146 | Mittelpunktschule Esens Land | 4 | " | A. |
| 27 997 | Realschule wildeshausen | 4 | " | Ol. |
| 27 752 | VS Am Ulmenried SZ-Lebenstedt | 4 | " | Br. |

| | | | | |
|--------|----------------------------------|---|--------------|-----|
| 27 637 | VS Lengenerland Stapel | 3 | Mannschaften | A. |
| 27 457 | Gymnasium Warstade | 4 | " | St. |
| 27 431 | Altstadtschule Vorsfelde | 4 | " | Br. |
| 26 758 | Lessing-Gymnasium Uelzen | 3 | " | Lü. |
| 26 109 | VS Remlingen | 4 | " | Br. |
| 25 418 | Neue Oberschule Braunschweig | 3 | " | Br. |
| 25 376 | Gymnasium im Schloß Wolfenbüttel | 3 | " | Br. |

Weitere 118 Schulen mit 249 Mannschaften

1971: 171 Schulen mit 439 Mannschaften
1972: 198 Schulen mit 541 Mannschaften

MANNSCHAFTSMEHRKAMPF DER SCHULEN 1972

Männliche Jugend A – Fünfkampf

(1971: 7 Mannschaften)

| | | |
|-------|---|-----|
| 9 039 | Gymnasium Anna-Sophianeum Schöningen I | Br. |
| 7 433 | Realschule Helmstedt I | Br. |
| 6 814 | Gymnasium Anne-Sophianeum Schöningen II | Br. |

Männliche Jugend B – Fünfkampf

(1971: 28 Mannschaften)

| | | |
|-------|--------------------------------------|-----|
| 9 150 | Südschule Walsrode | Lü. |
| 8 253 | VS Eichendorffschule Schöningen | Br. |
| 8 074 | Realschule Königslutter | Br. |
| 7 745 | VS Neu-Büddenstedt | Br. |
| 7 740 | VS Wilhelm-Bode-Straße Königslutter | Br. |
| 7 664 | Realschule I Helmstedt | Br. |
| 7 300 | Südschule Walsrode II | Lü. |
| 7 141 | Gymnasium Anna-Sophianeum Schöningen | Br. |
| 7 113 | Realschule II Helmstedt | Br. |
| 6 812 | VS Velpke | Br. |
| 6 776 | VS Esbeck | Br. |
| 6 746 | Conringschule Helmstedt | Br. |
| 6 625 | Südschule Walsrode III | Lü. |
| 6 137 | VS Emmerstedt | Br. |
| 6 013 | Südschule Walsrode IV | Lü. |
| 5 963 | Südschule Walsrode V | Lü. |
| 5 435 | Realschule II Helmstedt II | Br. |
| 5 397 | VS Grasleben | Br. |
| 5 167 | Realschule Schöningen | Br. |
| 5 064 | Südschule Walsrode VI | Lü. |
| 4 808 | Realschule Schöningen II | Br. |
| 4 233 | VS Grasleben II | Br. |
| 3 733 | Südschule Walsrode VII | Lü. |
| 3 259 | Südschule Walsrode VIII | Lü. |
| 2 714 | Südschule Walsrode IX | Lü. |
| 2 143 | Südschule Walsrode X | Lü. |
| 1 455 | Südschule Walsrode XI | Lü. |
| 858 | Südschule Walsrode XII | Lü. |

Weibliche Jugend A – Fünfkampf

(1971: 1 Mannschaft)

| | | |
|--------|------------------|-----|
| 10 926 | Gymnasium Lüchow | Lü. |
|--------|------------------|-----|

Weibliche Jugend A – Vierkampf

(keine Hürden)

(1971: 4 Mannschaften)

| | | |
|-------|------------------------------------|-----|
| 6 495 | Gymnasium Sophianeum Schöningen | Br. |
| 4 035 | Gymnasium Sophianeum Schöningen II | Br. |

Weibliche Jugend B – Fünfkampf

(1971: 1 Mannschaft)

| | | |
|--------|------------------|-----|
| 11 472 | Gymnasium Lüchow | Lü. |
|--------|------------------|-----|

Weibliche Jugend B – Vierkampf

(keine Hürden)

(1971: 25 Mannschaften)

| | | |
|-------|-------------------------------------|-----|
| 6 826 | VS Fintel | St. |
| 6 669 | VS Grasleben | Br. |
| 6 664 | Realschule II Helmstedt | Br. |
| 6 443 | Realschule Helmstedt I | Br. |
| 6 286 | Gymnasium Sophianeum Schöningen | Br. |
| 5 926 | Realschule Königslutter | Br. |
| 5 868 | VS Wilhelm-Bode-Straße Königslutter | Br. |
| 5 865 | Realschule Königslutter II | Br. |
| 5 623 | VS Velpke | Br. |
| 5 539 | VS Lutherschule Helmstedt | Br. |
| 5 533 | VS Eichendorffschule Schöningen | Br. |

| | | |
|-------|---|-----|
| 5 506 | VS Esbeck | Br. |
| 5 251 | Gymnasium Anna-Sophianeum Schöningen II | Br. |
| 5 114 | VS Emmerstedt | Br. |
| 4 177 | VS Conringschule Helmstedt | Br. |
| 4 073 | VS Neu-Büddenstedt | Br. |

Schüler A – Vierkampf

(1971: 21 Mannschaften)

| | | |
|--------|-----------------------------|-----|
| 12 765 | Südschule Walsrode I | Lü. |
| 11 391 | Mittelpunktschule Rethem | Lü. |
| 10 789 | Südschule Walsrode II | Lü. |
| 9 991 | Südschule Walsrode III | Lü. |
| 8 841 | Südschule Walsrode IV | Lü. |
| 8 291 | Südschule Walsrode V | Lü. |
| 7 828 | Südschule Walsrode VI | Lü. |
| 7 387 | Südschule Walsrode VII | Lü. |
| 7 366 | Mittelpunktschule Rethem II | Lü. |
| 7 079 | Südschule Walsrode VIII | Lü. |
| 6 664 | Südschule Walsrode IX | Lü. |
| 6 239 | Südschule Walsrode X | Lü. |
| 5 908 | Südschule Walsrode XI | Lü. |
| 5 190 | Südschule Walsrode XII | Lü. |

Schüler A – Dreikampf

(1971: 78 Mannschaften)

| | | |
|--------|---|-----|
| 10 032 | VS Wilhelm-Bode-Straße Königslutter | Br. |
| 9 826 | Realschule Schöningen | Br. |
| 9 555 | Realschule II Helmstedt | Br. |
| 9 166 | VS Eichendorff-Schule Schöningen | Br. |
| 9 075 | VS Esbeck | Br. |
| 8 975 | VS Emmerstedt | Br. |
| 8 947 | Realschule Königslutter | Br. |
| 8 943 | VS Neu-Büddenstedt | Br. |
| 8 773 | VS Conringschule Helmstedt | Br. |
| 8 710 | VS Groß Twülpstedt | Br. |
| 8 385 | Gymnasium Anna-Sophianeum Schöningen | Br. |
| 8 321 | VS mit Förderstufe Westergaste Brinkum | A. |
| 8 147 | Realschule I Helmstedt | Br. |
| 8 077 | VS Wilhelm-Bode-Straße Königslutter II | Br. |
| 8 003 | VS Emmerstedt II | Br. |
| 7 990 | VS Rautheim | Br. |
| 7 916 | Realschule Schöningen II | Br. |
| 7 873 | VS Grasleben | Br. |
| 7 714 | VS Lutherschule Helmstedt | Br. |
| 7 692 | VS Esbeck II | Br. |
| 7 514 | VS Velpke | Br. |
| 7 384 | VS Jerxheim | Br. |
| 7 296 | VS mit Förderstufe Westergaste Brinkum II | A. |
| 7 020 | VS Rautheim II | Br. |
| 6 609 | Realschule II Helmstedt II | Br. |
| 6 501 | VS Rautheim III | Br. |
| 6 466 | VS Eichendorffschule Schöningen II | Br. |
| 5 890 | VS Grasleben II | Br. |
| 5 876 | VS mit Förderstufe Westergaste Brinkum III | A. |
| 5 721 | VS Jerxheim II | Br. |
| 5 400 | VS mit Förderstufe Westergaste Brinkum IV | A. |
| 5 242 | VS Rautheim IV | Br. |
| 4 399 | VS Rautheim V | Br. |
| 4 160 | VS mit Förderstufe Westergaste Brinkum V | A. |
| 3 641 | VS mit Förderstufe Westergaste Brinkum VI | A. |
| 3 480 | VS mit Förderstufe Westergaste Brinkum VII | A. |
| 2 764 | VS mit Förderstufe Westergaste Brinkum VIII | A. |
| 2 372 | VS Rautheim VI | Br. |
| 1 915 | VS mit Förderstufe Westergaste Brinkum IX | A. |

Schüler B – Vierkampf

(1971: 12 Mannschaften)

| | | |
|--------|---------------------------------|-----|
| 11 233 | Mittelpunktschule Wilhelmshaven | Ol. |
| 8 291 | Mittelpunktschule Rethem | Lü. |
| 8 125 | Südschule Walsrode | Lü. |
| 6 901 | Südschule Walsrode II | Lü. |
| 6 668 | Mittelpunktschule Rethem II | Lü. |
| 6 322 | Südschule Walsrode III | Lü. |
| 5 453 | Südschule Walsrode IV | Lü. |
| 4 872 | Südschule Walsrode V | Lü. |
| 4 106 | Südschule Walsrode VI | Lü. |
| 2 315 | Südschule Walsrode VII | Lü. |

Schüler B – Dreikampf

(1971: 79 Mannschaften)

| | | |
|-------|---|-----|
| 7 163 | VS mit Förderstufe Westergaste Brinkum | A. |
| 7 032 | VS Grasleben | Br. |
| 6 720 | Realschule Königslutter | Br. |
| 6 423 | VS Rautheim | Br. |
| 6 234 | VS Lutherschule Helmstedt | Br. |
| 6 229 | VS Esbeck | Br. |
| 6 212 | Realschule II Helmstedt | Br. |
| 6 203 | VS Wilhelm-Bode-Straße Königslutter | Br. |
| 6 108 | VS Eichendorffschule Schöningen | Br. |
| 6 100 | VS Emmerstedt | Br. |
| 6 077 | VS mit Förderstufe Westergaste Brinkum II | A. |
| 6 061 | VS Schulstraße Schöningen | Br. |
| 6 004 | Realschule I Helmstedt | Br. |
| 5 771 | VS Neu-Büddenstedt | Br. |
| 5 613 | VS Velpke | Br. |
| 5 577 | VS Rautheim II | Br. |
| 5 479 | VS Lutherschule Helmstedt II | Br. |
| 5 308 | Gymnasium Anna-Sophianeum Schöningen | Br. |
| 5 266 | VS mit Förderstufe Westergaste Brinkum III | A. |
| 5 248 | VS mit Förderstufe Westergaste Brinkum IV | A. |
| 5 201 | VS Conringschule Helmstedt | Br. |
| 4 980 | VS Schulstraße Schöningen II | Br. |
| 4 964 | Realschule II Helmstedt II | Br. |
| 4 937 | VS Conringschule Helmstedt II | Br. |
| 4 870 | Realschule Schöningen | Br. |
| 4 867 | VS mit Förderstufe Westergaste Brinkum V | A. |
| 4 846 | VS Esbeck II | Br. |
| 4 792 | VS Emmerstedt II | Br. |
| 4 679 | VS Rautheim III | Br. |
| 4 662 | VS mit Förderstufe Westergaste Brinkum VI | A. |
| 4 608 | VS mit Förderstufe Westergaste Brinkum VII | A. |
| 4 567 | VS Jerxheim | Br. |
| 4 521 | VS Grasleben II | Br. |
| 4 202 | VS Rautheim IV | Br. |
| 4 099 | VS Groß Twülpstedt | Br. |
| 4 097 | Realschule Schöningen II | Br. |
| 3 981 | VS mit Förderstufe Westergaste Brinkum VIII | A. |
| 3 960 | VS mit Förderstufe Westergaste Brinkum IX | A. |
| 3 915 | VS mit Förderstufe Westergaste Brinkum X | A. |
| 3 729 | VS Rautheim V | Br. |
| 3 724 | VS Jerxheim II | Br. |
| 3 461 | VS mit Förderstufe Westergaste Brinkum XI | A. |
| 2 748 | VS mit Förderstufe Westergaste Brinkum XII | A. |
| 2 645 | VS mit Förderstufe Westergaste Brinkum XIII | A. |
| 2 569 | VS mit Förderstufe Westergaste Brinkum XIV | A. |
| 2 428 | VS Rautheim VI | Br. |
| 2 224 | VS mit Förderstufe Westergaste Brinkum XV | A. |

Schüler C – Vierkampf

(1971: 3 Mannschaften)

| | | |
|-------|--------------------------------|-----|
| 5 567 | Mittelpunktschule Rethem/Aller | Lü. |
|-------|--------------------------------|-----|

Schüler C – Dreikampf

(1971: 33 Mannschaften)

| | | |
|-------|--|-----|
| 5 820 | VS Rautheim | Br. |
| 5 531 | Mittelpunktschule Bispingen | Lü. |
| 4 912 | VS mit Förderstufe Westergaste Brinkum | A. |
| 4 841 | Mittelpunktschule Bispingen II | Lü. |
| 4 613 | VS Rautheim II | Br. |
| 4 560 | Mittelpunktschule Bispingen III | Lü. |
| 4 241 | Mittelpunktschule Bispingen IV | Lü. |
| 3 947 | Mittelpunktschule Bispingen V | Lü. |
| 3 786 | VS mit Förderstufe Westergaste Brinkum II | A. |
| 3 680 | VS Rautheim III | Br. |
| 3 571 | Mittelpunktschule Bispingen VI | Lü. |
| 3 506 | Mittelpunktschule Rethem/Aller | Lü. |
| 3 274 | VS Rautheim IV | Br. |
| 2 892 | VS mit Förderstufe Westergaste Brinkum III | A. |
| 2 460 | VS Rautheim V | Br. |
| 1 791 | VS mit Förderstufe Westergaste Brinkum IV | A. |

Schülerinnen A – Vierkampf

(1971: 20 Mannschaften)

| | | |
|--------|-----------------------------------|-----|
| 12 399 | Mittelpunktschule Rethem/Aller | Lü. |
| 10 185 | Mittelpunktschule Rethem/Aller II | Lü. |

Schülerinnen A – Dreikampf

(1971: 94 Mannschaften)

| | | |
|-------|--------------------------------------|-----|
| 9 512 | VS Esbeck | Br. |
| 8 455 | Realschule I Helmstedt | Br. |
| 8 247 | VS Esbeck II | Br. |
| 7 963 | VS Lutherschule Helmstedt | Br. |
| 7 923 | VS Rautheim | Br. |
| 7 864 | VS Wilhelm-Bode-Straße Königslutter | Br. |
| 7 692 | Realschule Schöningen | Br. |
| 7 545 | VS Velpke | Br. |
| 7 376 | Gymnasium Anna-Sophianeum Schöningen | Br. |
| 7 308 | VS Lutherschule Helmstedt II | Br. |
| 7 250 | VS Jerxheim II | Br. |
| 7 233 | Realschule II Helmstedt | Br. |
| 7 044 | VS Conringschule Helmstedt | Br. |
| 6 871 | Realschule Königslutter | Br. |

| | | |
|-------|---|-----|
| 6 851 | VS Eichendorffschule Schöningen | Br. |
| 6 772 | VS mit Förderstufe Westergaste Brinkum | A. |
| 6 721 | VS Wilhelm-Bode-Straße Königslutter II | Br. |
| 6 715 | VS mit Förderstufe Westergaste Brinkum II | A. |
| 6 615 | VS Neu-Büddenstedt | Br. |
| 6 596 | VS Grasleben | Br. |

| | | |
|-------|--|-----|
| 6 531 | VS Eichendorffschule Schöningen II | Br. |
| 6 496 | VS Rautheim II | Br. |
| 6 491 | VS Grasleben II | Br. |
| 6 461 | Realschule II Helmstedt II | Br. |
| 6 199 | VS mit Förderstufe Westergaste Brinkum III | Br. |
| 6 190 | VS Jerxheim II | Br. |
| 6 152 | Gymnasium Anna-Sophianeum Schöningen II | Br. |
| 5 715 | Realschule Königslutter II | Br. |
| 5 484 | VS Rautheim III | Br. |
| 5 273 | VS Emmerstedt | Br. |

| | | |
|-------|---|-----|
| 5 117 | VS Emmerstedt II | Br. |
| 4 909 | VS mit Förderstufe Westergaste Brinkum IV | A. |
| 4 546 | VS Rautheim IV | Br. |
| 3 975 | VS mit Förderstufe Westergaste Brinkum V | A. |
| 3 901 | VS mit Förderstufe Westergaste Brinkum VI | A. |
| 3 534 | VS Rautheim V | Br. |

Schülerinnen B – Vierkampf

(1971: 60 Mannschaften)

| | | |
|-------|--------------------------------|-----|
| 8 675 | Mittelpunktschule Rethem/Aller | Lü. |
|-------|--------------------------------|-----|

Schülerinnen B – Dreikampf

(1971: 65 Mannschaften)

| | | |
|-------|--|-----|
| 7 528 | Gymnasium Anna-Sophianeum Schöningen | Br. |
| 7 058 | VS Esbeck | Br. |
| 6 887 | Realschule I Helmstedt | Br. |
| 6 668 | VS Lutherschule Helmstedt | Br. |
| | VS Wilhelm-Bode-Straße Königslutter | Br. |
| 6 593 | VS mit Förderstufe Westergaste Brinkum | A. |
| 6 542 | VS Grasleben | Br. |
| 6 482 | VS Wilhelm-Bode-Straße Königslutter II | Br. |
| 6 409 | VS Rautheim | Br. |
| 6 265 | VS Emmerstedt | Br. |

| | | |
|-------|---|-----|
| 6 130 | Realschule II Helmstedt | Br. |
| 6 062 | VS Schulstraße Schöningen | Br. |
| 5 966 | Realschule Königslutter | Br. |
| 5 912 | VS Neu-Büddenstedt | Br. |
| 5 835 | Realschule Königslutter II | Br. |
| 5 609 | Realschule Schöningen | Br. |
| 5 566 | VS mit Förderstufe Westergaste Brinkum II | A. |
| 5 544 | VS Jerxheim | Br. |
| 5 451 | VS Emmerstedt II | Br. |
| 5 446 | VS Esbeck II | Br. |

| | | |
|-------|--|-----|
| 5 375 | Realschule II Helmstedt II | Br. |
| 5 324 | VS Grasleben II | Br. |
| 5 323 | VS mit Förderstufe Westergaste Brinkum III | A. |
| 5 237 | VS Velpke | Br. |
| 5 206 | VS mit Förderstufe Westergaste Brinkum IV | A. |
| 4 972 | VS Schulstraße Schöningen II | Br. |
| 4 942 | VS mit Förderstufe Westergaste Brinkum V | A. |
| 4 881 | VS mit Förderstufe Westergaste Brinkum VI | A. |
| 4 700 | VS Eichendorffschule Schöningen | Br. |
| 4 539 | VS mit Förderstufe Westergaste Brinkum VII | Br. |

| | | |
|-------|---|-----|
| 4 526 | Realschule Schöningen II | Br. |
| 4 523 | Gymnasium Anna-Sophianeum Schöningen II | Br. |
| 4 419 | VS Rautheim II | Br. |
| 4 318 | VS mit Förderstufe Westergaste Brinkum VIII | A. |
| 3 977 | VS Jerxheim II | Br. |
| 3 939 | VS mit Förderstufe Westergaste Brinkum IX | A. |
| 3 918 | VS Rautheim III | Br. |
| 3 887 | VS mit Förderstufe Westergaste Brinkum X | Br. |
| 3 788 | VS mit Förderstufe Westergaste Brinkum XI | A. |
| 3 631 | VS Rautheim IV | Br. |

| | | |
|-------|---|-----|
| 3 577 | VS mit Förderstufe Westergaste Brinkum XII | A. |
| 3 204 | VS Lutherschule Helmstedt II | Br. |
| 3 139 | VS mit Förderstufe Westergaste Brinkum XIII | A. |
| 3 082 | VS Rautheim V | Br. |
| 2 861 | VS mit Förderstufe Westergaste Brinkum XIV | A. |
| 2 472 | VS mit Förderstufe Westergaste Brinkum XV | A. |
| 2 466 | VS Rautheim VI | Br. |
| 1 879 | VS Rautheim VII | Br. |

Schülerinnen C – Vierkampf

(1971: keine Mannschaft)

Schülerinnen C – Dreikampf

(1971: 33 Mannschaften)

| | | |
|-------|--|-----|
| 5 325 | VS Rautheim | Br. |
| 5 318 | Mittelpunktschule Bispingen | Lü. |
| 5 174 | Mittelpunktschule Rethem/Aller | Lü. |
| 4 182 | VS Rautheim II | Br. |
| 4 038 | Mittelpunktschule Rethem/Aller II | Lü. |
| 4 000 | VS mit Förderstufe Westergaste Brinkum | A. |
| 3 809 | Mittelpunktschule Bispingen II | Lü. |
| 3 476 | VS Rautheim III | Br. |
| 3 331 | Mittelpunktschule Bispingen III | Lü. |
| 3 175 | Mittelpunktschule Bispingen IV | Lü. |

| | | |
|-------|---|-----|
| 3 055 | Mittelpunktschule Bispingen V | Lü. |
| 3 040 | VS Rautheim IV | Br. |
| 2 721 | VS mit Förderstufe Westergaste Brinkum II | A. |
| 2 272 | VS Rautheim V | Br. |

GESAMTWERTUNG DER SCHULEN IM JUGEND-MANNSCHAFTSMEHRKAMPF 1972

| | | | | |
|---------|--|----|--------------|-----|
| 223 840 | VS mit Förderstufe Westergaste Brinkum | 51 | Mannschaften | A. |
| 191 042 | Südschule Walsrode | 31 | " | Lü. |
| 152 491 | VS Rautheim | 34 | " | Br. |
| 84 333 | Gymnasium Anna-Soph. Schöningen | 13 | " | Br. |
| 83 260 | Mittelpunktschule Rethem/Aller | 11 | " | Lü. |
| 71 751 | Realschule II Helmstedt | 11 | " | Br. |
| 70 387 | VS Esbeck | 10 | " | Br. |
| 66 768 | VS Grasleben | 11 | " | Br. |
| 65 655 | VS Wilhelm-Bode-Straße Königslutter | 9 | " | Br. |
| 61 227 | VS Emmerstedt | 10 | " | Br. |
| 59 919 | Realschule Königslutter | 9 | " | Br. |
| 54 511 | Realschule Schöningen | 9 | " | Br. |
| 53 608 | VS Eichendorffschule Schöningen | 9 | " | Br. |
| 51 033 | Realschule I Helmstedt | 7 | " | Br. |
| 50 109 | VS Lutherschule Helmstedt | 7 | " | Br. |

| | | | | |
|--------|---------------------------------|----|--------------|-----|
| 45 359 | Mittelpunktschule Bispingen | 11 | Mannschaften | Lü. |
| 44 357 | VS Jerxheim | 8 | " | Br. |
| 39 059 | VS Neu-Büddenstedt | 6 | " | Br. |
| 38 344 | VS Velpke | 6 | " | Br. |
| 36 878 | VS Conringschule Helmstedt | 6 | " | Br. |
| 22 398 | Gymnasium Lüchow | 2 | " | Lü. |
| 22 075 | VS Schulstraße Schöningen | 4 | " | Br. |
| 12 809 | VS Groß Twülpstedt | 2 | " | Br. |
| 11 233 | Mittelpunktschule Wilhelmshaven | 1 | " | Ol. |
| 6 826 | VS Fintel | 1 | " | St. |

1972: 25 Schulen mit 279 Mannschaften
1971: 50 Schulen mit 561 Mannschaften
1970: 92 Schulen mit 969 Mannschaften

A. Beteiligung der Bezirke an den DMM/DJMM und DSMM-Wettkämpfen 1972

| Bezirk | Mä. | Fr. | M.A. | M.B. | W.A. | W.B. | Schül. innen | Ver. | | Ges. 1971 |
|--------------|-----|-----|------|------|------|------|--------------|------|--------|-----------|
| | | | | | | | | Ges. | Schul. | |
| Aurich | - | - | - | - | - | - | 1 | - | 1 | 24 |
| Braunschweig | 33 | 15 | 9 | 7 | 5 | 2 | 21 | 20 | 112 | 234 |
| Hannover | 23 | 4 | 6 | 7 | 4 | 5 | 16 | 15 | 80 | 29 |
| Hildesheim | 11 | 3 | 3 | 2 | 1 | - | 10 | 15 | 45 | 40 |
| Hunte | - | - | - | 1 | - | - | 2 | 3 | 7 | - |
| Lüneburg | 19 | 3 | 7 | 3 | 4 | 2 | 17 | 24 | 79 | 28 |
| Oldenburg | 6 | 3 | 4 | 1 | 1 | - | 8 | 1 | 24 | 102 |
| Osnabrück | 1 | - | - | 2 | - | 3 | 7 | 6 | 20 | 24 |
| Stade | 8 | 5 | 1 | 1 | 1 | 2 | 52 | 48 | 118 | 60 |
| 1972 | 101 | 33 | 31 | 24 | 16 | 15 | 134 | 132 | 486 | 541 |
| 1971 | 107 | 37 | 31 | 43 | 22 | 29 | 167 | 150 | 586 | 439 |
| +/- | -6 | -4 | - | -19 | -6 | -14 | -33 | -18 | -100 | +102 |

1972: 98 Vereine mit 486 Mannschaften und 198 Schulen mit 541 Mannschaften
1971: 86 Vereine mit 586 Mannschaften und 171 Schulen mit 449 Mannschaften
+/- +12 Vereine -100 Mannschaften +27 Schulen +102 Mannschaften

B. Beteiligung der Bezirke an den DMM/DJMM und DSMM-Wettkämpfen von 1963 bis 1972 (Vereine)

Mannschaften

| Bezirk | 1963 | 1964 | 1965 | 1966 | 1967 | 1968 | 1969 | 1970 | 1971 | 1972 |
|------------------|------|------|------|------|------|------|------|------|------|------|
| Aurich | 71 | 51 | 79 | 40 | - | - | - | 4 | 1 | 1 |
| Braunschweig | 427 | 432 | 502 | 530 | 135 | 181 | 161 | 92 | 91 | 112 |
| Hannover | 612 | 478 | 447 | 597 | 86 | 93 | 73 | 82 | 61 | 80 |
| Hildesheim | 172 | 141 | 176 | 254 | 89 | 59 | 44 | 41 | 30 | 45 |
| Huntegau | 20 | 56 | 56 | 18 | 7 | 27 | 40 | 77 | 129 | 7 |
| Lüneburger Heide | 294 | 258 | 431 | 403 | 97 | 107 | 121 | 125 | 75 | 79 |
| Oldenburg | 64 | 45 | 107 | 151 | 62 | 39 | 42 | 39 | 43 | 24 |
| Osnabrück | 65 | 69 | 103 | 110 | 48 | 17 | 8 | 25 | 21 | 20 |
| Stade | 403 | 392 | 377 | 387 | 148 | 112 | 115 | 120 | 137 | 118 |
| Zusammen | 2128 | 1922 | 2278 | 2417 | 672 | 635 | 604 | 592 | 586 | 486 |

C. Entwicklung der DMM/DJMM und DSMM in Niedersachsen von 1963 bis 1972

| Klasse | 1963 | 1964 | 1965 | 1966 | 1967 | 1968 | 1969 | 1970 | 1971 | 1972 |
|----------------------|------|------|------|------|------|------|------|------|------|------|
| Männer | 229 | 193 | 231 | 263 | 201 | 164 | 133 | 136 | 107 | 101 |
| Frauen | 39 | 35 | 49 | 50 | 36 | 28 | 32 | 24 | 37 | 33 |
| Jugend | 350 | 281 | 299 | 314 | 233 | 186 | 158 | 143 | 125 | 86 |
| Schüler/Schülerinnen | 1510 | 1413 | 1699 | 1790 | 202 | 257 | 281 | 289 | 317 | 266 |
| Gesamt (Vereine) | 2128 | 1922 | 2278 | 2417 | 672 | 635 | 604 | 592 | 586 | 486 |
| Gesamt (Schulen) | 1255 | 1415 | 1642 | 1394 | 62 | 75 | 65 | 176 | 439 | 541 |
| Insgesamt | 3388 | 3337 | 3920 | 3811 | 734 | 710 | 669 | 768 | 1025 | 1027 |

D. Beteiligung der Bezirke

an den Mannschaftsmehrkämpfen der Jugend, Schüler und Schülerinnen 1972

| Bezirk | M.J. | W.J. | Sch.A | Sch.B | Sch.C | Schi.A | Schi.B | Schi.C | Ver. | | |
|------------------|------|------|-------|-------|-------|--------|--------|--------|------|-------|------|
| | | | | | | | | | Ges. | Schu. | Ges. |
| Aurich | 1 | - | 3 | 4 | 1 | 3 | 3 | 3 | 17 | 51 | 68 |
| Braunschweig | 24 | 8 | 29 | 44 | 80 | 29 | 37 | 74 | 325 | 171 | |
| Hannover | 17 | 2 | 27 | 45 | 58 | 17 | 46 | 55 | 267 | - | |
| Hildesheim | 14 | 5 | 17 | 34 | 42 | 21 | 24 | 39 | 196 | - | |
| Huntegau | - | - | 7 | 13 | 14 | 9 | 10 | 10 | 63 | - | |
| Lüneburger Heide | 26 | 11 | 41 | 85 | 104 | 51 | 86 | 106 | 516 | 55 | |
| Oldenburg | 7 | 6 | 13 | 26 | 35 | 9 | 29 | 36 | 161 | 1 | |
| Osnabrück | 7 | 7 | 6 | 6 | 4 | 6 | 7 | 4 | 47 | - | |
| Stade | 19 | 6 | 24 | 45 | 47 | 29 | 47 | 58 | 275 | 1 | |
| Zusammen | 115 | 45 | 167 | 302 | 385 | 174 | 288 | 391 | 1867 | 278 | |
| 1971 | 104 | 35 | 211 | 317 | 406 | 178 | 279 | 361 | 1891 | 561 | |
| +/- | +11 | +10 | -44 | -15 | -21 | -4 | +9 | +30 | -24 | -283 | |

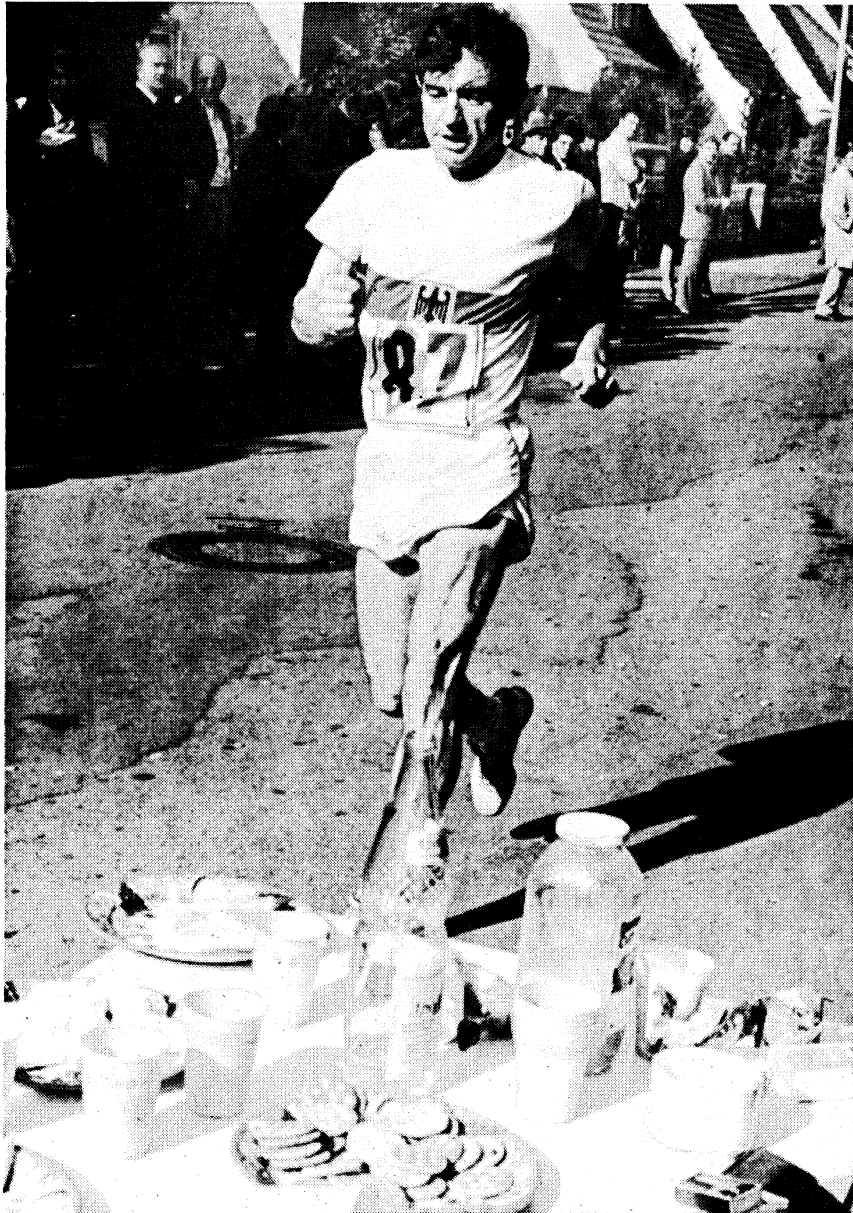

Gerhard Weidner, LG Salzgitter, 6. Platz bei den Olympischen Spielen München 1972 im 50-km-Straßengehen

Ehrentafel des Niedersächsischen Leichtathletik-Verbandes

Olympiasiegerin

800 m Frauen Hildegard Falck VfL Wolfsburg 1:58.6

Weitere Olympiateilnehmer:

50 km Gehen Gerhard Weidner SG Salzgitter 4:06:26.0
(6. Platz 50 km Straßengehen)

20 km Gehen Heinz Mayr VfL Wolfsburg 1:33:13.8
(13. Platz 20 km Straßengehen)

Zehnkampf Horst Beyer VfL Wolfsburg
(nach 3 Übungen verletzt aufgegeben)

Deutsche Rekorde:

Weibl. Jgd. A

Speerwerfen Helene Hering VfL Wolfsburg 51.70

Schüler

100 m Jan Wonszak SG Cuxhaven 11.0

SchülerInnen

Diskuswerfen Karin Eilers SG Friesland Süd 43.98

Länderkämpfe:

Männer:

Klaus Dieter Bieler LG Braunschweig 4 Einsätze
Hans Gerhard Machel Eintracht Braunschweig 4 Einsätze

Gerhard Weidner
Manfred Kolvenbach
Heinz Mayr
Gerd Schuth
Rainer Burmester
Guido Kratschmer
Johannes Koch
Werner Girke
Rolf Burscheid
Georg Pyttel
Alfons Ida
Hans Hellbach
Horst Beyer
Ulf Küch
Klaus Kutil
Wilfried Jackisch
Gerd Schade
Christoph Engel
Karl Gerd Müller

LG Salzgitter
LAZ Südeide
LG Salzgitter
LG Salzgitter
VfL Wolfsburg
LAZ Südeide
Tus Ricklingen
VfL Wolfsburg
VfL Wolfsburg
VfL Duderstadt
VfL Wolfsburg
VfL Wolfsburg
VfL Wolfsburg
LG Salzgitter
Jahn Lindhorst
VfL Wolfsburg
LG Braunschweig
LG Braunschweig
VfL Wolfsburg

3 Einsätze
3 Einsätze
3 Einsätze
2 Einsätze
2 Einsätze
1 Einsatz
1 Einsatz
1 Einsatz
1 Einsatz
1 Einsatz
1 Einsatz
1 Einsatz
1 Einsatz
1 Einsatz
1 Einsatz
1 Einsatz
1 Einsatz
1 Einsatz
1 Einsatz
1 Einsatz

Frauen:

Hildegard Falck
Christa Peters
Helga Hering
Brigitte Göhrs
Gudrun Riehl
Marita Schwenker
Karin Krüger
Karin Niemeyer
Dagmar Hohn
Christa Feeder

VfL Wolfsburg
VfL Wolfsburg
VfL Wolfsburg
TK Hannover
VfL Wolfsburg
TuS Sulingen
Blau Weiß Buchholz
TG 46 Göttingen
LAZ Südeide
SV Hüttenbusch

6 Einsätze
4 Einsätze
4 Einsätze
3 Einsätze
3 Einsätze
2 Einsätze
2 Einsätze
2 Einsätze
2 Einsätze
2 Einsätze

Meister des Jahres 1972

Deutsche Meisterschaften

Deutsche Meisterschaften 19. bis 23. 7. in München

| | | | |
|---|---------------|-----------|-------|
| Horst Beyer | VfL Wolfsburg | Zehnkampf | 7 956 |
| 11.38 — 7.29 — 15.32 — 2.01 — 50.10 — 44.88 — 4.30 — 55.56 — 4:14.8 | | | |

Deutsche Jugendmeisterschaften 28. bis 30. 7. in Bielefeld

| | | | |
|---------------------|---------------------|--------------|-------|
| Hans-Gerhard Machel | Eintr. Braunschweig | 400 m Hürden | 53.90 |
| Helene Hering | VfL Wolfsburg | Speerwerfen | 48.86 |

Deutsche Junioren-Meisterschaften 12. bis 13. 8. in Berlin

| | | | |
|----------------|----------------|-------------|-------|
| Christa Feeder | SV Hüttenbusch | 100 m Lauf | 11.89 |
| Dagmar Hohn | LAZ Südheide | Speerwerfen | 45.24 |

Deutsche Schüler-Meisterschaften 8. bis 9. 7. in Sindelfingen

| | | | |
|--------------|------------------|--------------|-------|
| Jan Wonszak | SG Cuxhaven | 100-m-Lauf | 11.0 |
| Karin Eilers | SG Friesland Süd | Diskuswerfen | 38.38 |

Deutsche Schüler-Mehrkampf-Meisterschaften 23. bis 24. 9. in Leverkusen

| | | |
|--|----------------------|--------|
| VfL Wolfsburg | Mannschaftsvierkampf | 17 869 |
| Thielert 3798 — Kempf 3626 — Pieper 3694 — Golenia 3415 — Liske 3336 | | |

Norddeutsche Meister 1972 wurden:

| | | | |
|--------------------------------------|-------------------|----------------------|-----------|
| Männer: | | | |
| Klaus Dieter Bieler | LS Braunschweig | 200 m | 21.6 |
| Klaus Achilles | VfL Wolfsburg | 400 m | 49.2 |
| Heiner Himstedt | HSV v. 1896 Hann. | 800 m | 1:51.8 |
| Dieter Rupalla | VfL Wolfsburg | 1500 m | 3:58.1 |
| Rolf Burscheid | VfL Wolfsburg | 3000 m Hindernislauf | 8:54.8 |
| Manfred Kolvenbach | LAZ Südheide | 50 km Gehen | 4:25:34.4 |
| VfL Wolfsburg | | 4 x 100 m | 42.9 |
| Heinrich — Klewin — Achilles — Löber | | Hochsprung | 1.95 |
| Wolfgang Schnieder | LAZ Südheide | | |

| | | | |
|----------------------|-------------------|--------------|-------|
| Rainer Dittmers | OTB Osnabrück | 110 m Hürden | 14.8 |
| Helmut Nordbruch | Germania Leer | Dreisprung | 15.06 |
| Ewald Steinberg | TSG Burg Grefesch | Kugelstoßen | 17.97 |
| Franz-Jos. Woltering | VfL Wolfsburg | Hammerwerfen | 69.40 |

Frauen:

| | | | |
|--|-----------------|--------------|------|
| Christa Feeder | SV Hüttenbusch | 100 m | 12.0 |
| Bärbel Poguntke | VfL Wolfsburg | 400 m | 56.3 |
| Hannelore Heyn | VfL Wolfsburg | 1500 m | 4:38 |
| Karin Niemeyer | TG 46 Göttingen | 100 m Hürden | 14.4 |
| Lehmann — Czekay — Poguntke — Klingner | | 4 x 100 m | 48.6 |

Übersicht über die Verteilung der Endkampfplätze auf die Landesverbände des DLV bei den Meisterschaften 1972:

| | | | |
|------------|---------------|------|------------|
| 786 Punkte | Niederrhein | 1971 | 668 Punkte |
| 588 Punkte | Mittelrhein | | 654 Punkte |
| 547 Punkte | Westfalen | | 438 Punkte |
| 453 Punkte | Hessen | | 547 Punkte |
| 425 Punkte | Württemberg | | 334 Punkte |
| 395 Punkte | Bayern | | 376 Punkte |
| 365 Punkte | Niedersachsen | | 330 Punkte |

| | Belegte Plätze | | | | | | Gesamt Punkte |
|------------------------|----------------|----|----|----|----|----|---------------|
| | 1. | 2. | 3. | 4. | 5. | 6. | |
| Männer Halle | — | 2 | 3 | 2 | — | — | 28 |
| Fauen Halle | — | — | 1 | 1 | 1 | — | 9 |
| Männliche Jugend Halle | — | 2 | 3 | 1 | — | 1 | 26 |
| Weibliche Jugend Halle | — | 1 | — | 1 | 1 | 1 | 11 |
| Männer | 1 | 4 | 3 | 5 | 4 | 5 | 66 |
| Frauen | — | 2 | 2 | 1 | 1 | — | 23 |
| Junioren | 1 | 2 | 3 | 1 | 4 | 1 | 40 |
| Juniorinnen | 2 | 1 | 2 | 2 | 1 | — | 33 |
| Männliche Jugend | 1 | 2 | 3 | 2 | 1 | 4 | 40 |
| Weibliche Jugend | 1 | 3 | — | 5 | 3 | 1 | 43 |
| Schüler | 2 | 1 | 1 | 1 | 3 | 4 | 34 |
| Schülerinnen | 1 | 1 | — | — | — | 1 | 12 |

Niedersachsens Landesmeister 1972

Männer

| | | | |
|---------------------|--|-------------------|-----------|
| 100 m | Klaus Dieter Bieler | LG Braunschweig | 10.4 |
| 200 m | Hermann Kornau | TK Hannover | 22.0 |
| 400 m | Klaus Achilles | VfL Wolfsburg | 49.5 |
| 800 m | Rainer Burmester | VfL Wolfsburg | 1:54.3 |
| 1500 m | Klaus Klingebiel | LG Braunschweig | 3:51.3 |
| 5000 m | Ulrich Hutmacher | VfL Wolfsburg | 14:19.4 |
| 10 000 m | Ulrich Hutmacher | VfL Wolfsburg | 30:33.4 |
| 25 km Lauf | Ulrich Hutmacher | VfL Wolfsburg | 1:18:41.2 |
| Mannschaft | VfL Wolfsburg | | 4:04:05.2 |
| 20 km Gehen | Hutmacher — Behrens — Wetzel | | |
| Mannschaft | Gerhard Weidner | LG Salzgitter | 1:31.56 |
| | LG Salzgitter | | 4:54.46 |
| 50 km Gehen | Weidner — Schuth — Bormann | | |
| Mannschaft | Gerd Schuth | LG Salzgitter | 4:39.19 |
| | TuS Ricklingen | | 15:13.14 |
| 110 m Hürden | Koch — Wrase — Schönfelder | | |
| 400 m Hürden | Wolfgang Schnieder | OTB Osnabrück | 14.5 |
| 3000 m Hindernis | Jürgen Pelz | DSC Oldenburg | 55.7 |
| 4 x 100 m | Rolf Burscheid | VfL Wolfsburg | 8:57.2 |
| | LG Braunschweig | | 42.1 |
| 4 x 400 m | Telsner — Bieler — Oelschlegel — Menzel | | |
| | VfL Wolfsburg | | 3:18.5 |
| 4 x 800 m | ohne Namen | | |
| | VfL Wolfsburg | | 7:41.2 |
| 4 x 1500 m | Potschka — Rupalla — Falck — Burmester | | |
| | LG Braunschweig | | 15:58 |
| Weitsprung | Schuck — Schade — Klingebiel — Engel | | |
| Hochsprung | Helmut Grottmann | LG Göttingen | 7.34 |
| Stabhochsprung | Reiner Dittmers | LAZ Südheide | 1.95 |
| Dreisprung | Heinz Büsing | Hannover 96 | 4.30 |
| Kugelstoßen | Dr. Heiner Penningstorf | LG Göttingen | 14.91 |
| Diskuswerfen | Ewald Steinberg | TSG Burg Grefesch | 17.86 |
| Hammerwerfen | Horst Beyer | VfL Wolfsburg | 49.42 |
| Zehnkampf | Franz-Jos. Wolteing | VfL Wolfsburg | 68.56 |
| | Johannes Meyer | MTV Herrenhausen | 70.14 |
| | Ulrich Ammerpohl | LG Braunschweig | 6777 |
| | 11.3 — 6.89 — 13.12 — 1.83 — 53.2 — 17.0 — 40.52 — 3.60 — 55.64 — 4:54 | | |
| Mannschaft | LG Braunschweig | | 19 372 |
| | Ammerpohl 6777 — Oelschlägel 6483 — Dr. Reichel 6112 | | |
| Waldlauf Mittelstr. | Christoph Engel | LG Braunschweig | |
| Mannschaft | VfL Wolfsburg | | |
| | Girke — Soukup — Gordziel | | |
| Waldlauf Langstr. | Rolf Burscheid | VfL Wolfsburg | |
| | VfL Wolfsburg | | |
| | Burscheid — Hutmacher — Hellbach | | |

Junioren

| | | | |
|------------|---|------------------|--------|
| Zehnkampf | Ulrich Klausch | MTV Herrenhausen | 6372 |
| | 11.2 — 6.67 — 12.58 — 1.83 — 52.3 — 16.5 — 35.08 — 3.20 — 3272 — 5:50.1 | | |
| Mannschaft | MTV Herrenhausen | | 16 841 |
| | Korting 6169 — Marhold 5443 — Schreiber 3229 | | |
| Waldlauf | Gerd Schade | LG Braunschweig | |
| Mannschaft | LG Braunschweig | | |
| | Schade — Schuck — Bertram | | |

Frauen

| | | | |
|--------------|-------------------------------------|-----------------|---------|
| 100 m | Christa Feeder | SV Hüttenbusch | 11.9 |
| 200 m | Gudrun Pohl | VfL Westercelle | 24.6 |
| 400 m | Hildegard Falck | VfL Wolfsburg | 53.8 |
| 800 m | Karin Klingner | VfL Wolfsburg | 2:12.6 |
| 1500 m | Hannelore Heyn | VfL Wolfsburg | 4:35.7 |
| 3000 m | Hannelore Heyn | VfL Wolfsburg | 10:56.4 |
| 100 m Hürden | Karin Niemeyer | TG 46 Göttingen | 14.2 |
| 4 x 100 m | VfL Wolfsburg | | 48.1 |
| | Lehmann — Czekay — Poguntke — Falck | | |
| 3 x 800 m | VfL Wolfsburg | | 7:04 |
| | Klatte — Poguntke — Heyn | | |
| Weitsprung | Brigitte Göhrs | TK Hannover | 6:05 |
| Hochsprung | Brigitte Göhrs | TK Hannover | 1.64 |
| Kugelstoßen | Barbara Loscher | DSV Hannover 78 | 13.30 |
| Diskuswerfen | Barbara Loscher | DSV Hannover 78 | 42.98 |
| Speerwerfen | Christa Petes | TK Hannover | 51.98 |
| Waldlauf | Hildegard Falck | VfL Wolfsburg | |
| Mannschaft | VfL Wolfsburg | | |
| | Falck — Heyn — Klingner | | |

Männliche Jugend A

| | | | |
|------------------|--|------------------------|--------|
| 100 m | Ulrich Busse | LAZ Südheide | 11.2 |
| 200 m | Hans-Gerhard Machel | Eintracht Braunschweig | 22.6 |
| 400 m | Rudolf Brumund | LG Norden | 49.7 |
| 800 m | Manfred Mamontow | LG Salzgitter | 1:54.9 |
| 1500 m | Manfred Ziolkowski | LG Aschendorf | 4:06.8 |
| 3000 m | Friedel Klement | TuS Pewsum | 8:50 |
| 1500 m Hindernis | Siegfried Wüstefeld | LG Göttingen | 4:33.8 |
| 110 m Hürden | Karsten Schröder | LG Wümme | 15.3 |
| 400 m Hürden | Hans-Gerhard Machel | Eintracht Braunschweig | 54.5 |
| 5000 m Gehen | Klaus Kutil | TuS Jahn Lindhorst | 25:20 |
| 4 x 100 m | OTB Osnabrück | | 44.1 |
| | Klöppner — Wachsmann — Körner — Anke | | |
| 4 x 400 m | LG Norden | | 3:24.2 |
| | James Siever — Alberding — Jörg Siever — Brumund | | |
| 3 x 1000 m | LG Winsen Nordheide | | 8:02.2 |
| | Hanke — Höft — Weiß | | |
| Weitsprung | Rudolf Brumund | LG Norden | 6.73 |
| Hochsprung | Manfred Spittler | LG Salzgitter | 1.88 |
| Stabhochsprung | Gunnar Grau | LAZ Südheide | 4.00 |
| Dreisprung | Ludger Ammerich | TG Cloppenburg | 13.34 |
| Kugelstoßen | Detlef Brocke | LAZ Hannover Land | 14.38 |
| Diskuswerfen | Jürgen Hust | LAZ Südheide | 41.18 |
| Hammerwerfen | Wilfried Bury | TuS Bad Rothenfelde | 51.30 |
| Speerwerfen | Uwe Lippold | LG Salzgitter | 55.12 |
| Fünfkampf | Rudolf Brumund | LG Norden | 3603 |
| | 10.9 — 6.49 — 13.42 — 1.90 — 2:48.3 | | |
| Mannschaft | LG Wümme | | 13 770 |
| | Heemsoth 2985 — Dodenhoff 2874 — Cordes 2764 — Peterit 2579 — Mertins 2568 | | |
| Zehnkampf | Rudolf Brumund | LG Norden | 7133 |
| | 10.9 — 6.49 — 13.42 — 1.90 — 2:48.3 — 15.8 — 35.92 — 3.60 — 53.68 — 50.6 | | |
| Mannschaft | LG Norden | | 17 096 |
| | Brumund 7133 — Eilers 5095 — Alberding 4868 | | |
| DJMM | LAZ Südheide | | 21 127 |

| | | |
|--------------------------------|--|--------------|
| Waldlauf Mittelstr. Mannschaft | Ulrich Kunze LAZ Hannover Land Köhnen — Möller — Adler | TKJ Sarstedt |
| Lange Strecke Mannschaft | Friedel Klement LG Göttingen Wüstefeld — Bartols — Finke | TuS Pewsum |

Weibliche Jugend A

| | | | |
|--------------------------------|--|------------------------|--------|
| 100 m | Bärbel Zimmermann | Eintracht Braunschweig | 12.0 |
| 200 m | Bärbel Zimmermann | Eintracht Braunschweig | 24.9 |
| 400 m | Erika Schneider | VfL Wolfsburg | 57.4 |
| 800 m | Angela Brozat-Essen | Eintracht Braunschweig | 2:13.1 |
| 1500 m | Karin Krüger | Blau-Weiß Buchholz | 4:46.5 |
| 100 m Hürden | Marita Schwenker | TuS Sulingen | 14.2 |
| 4 x 100 m | OTB Osnabrück | | 49.0 |
| 3 x 800 m | Koch — Niemann — Hartmann — Nardmann | | 7:03.8 |
| | Eintracht Braunschweig | | |
| | S. Hopert — Gottschalk — Brozat-Essen | | |
| Hochsprung | Bettina Kahrs | LGK Verden | 1.63 |
| Weitsprung | Liane Küster | Vater Jahn Peine | 5.41 |
| Kugelstoßen | Elke Ramacher | TG 46 Göttingen | 11.69 |
| Diskuswerfen | Elke Ramacher | TG 46 Göttingen | 36.76 |
| Speerwerfen | Helene Hering | VfL Wolfsburg | 45.90 |
| Fünfkampf | Silke Detschke | OTB Osnabrück | 3365 |
| Mannschaft | OTB Osnabrück | | 15 424 |
| | Detschke 3365 — Niemann 3233 — Hartmann 2867 — Koch 2836 — Wiemeyer 3103 | | |
| Waldlauf Mittelstr. Mannschaft | Angela Brozat-Essen | Eintracht Braunschweig | |
| | VfL Wolfsburg | | |
| Lange Strecke Mannschaft | Riehl — Wilkens — Richter | Blau-Weiß Buchholz | |
| | Karin Krüger | | |
| | ZdL Süddoldenburg | | |
| | Müller — Ostendorf — Benz | | |
| DJMM | Eintracht Braunschweig | | 17 398 |

Männliche Jugend B

| | | | |
|----------------|---|---------------------|--------|
| 100 m | Lothar Bauer | LAZ Süddeide | 11.4 |
| 200 m | Wilhelm Lindmüller | LGK Verden | 22.7 |
| 400 m | Peter Rösler | S. G. Hann. 74 | 51.3 |
| 800 m | Jürgen Lubrecht | LG Salzgitter | 2:04.5 |
| 2000 m | Michael Sander | Germania Leer | 5:51.6 |
| 110 m Hürden | Ulrich Frank | TSV Winnigstedt | 15.4 |
| 4 x 100 m | Eintracht Braunschweig | | 45.6 |
| | Kageler — Schulze — Burghardt — Hibbeln | | |
| 3000 m Gehen | Ulf Küch | LG Salzgitter | 15:01 |
| Weitsprung | Manfred Höft | LG Winsen Nordheide | 6.47 |
| Hochsprung | Thomas Thiele | TV Jahn Walsrode | 1.80 |
| Dreisprung | H. P. Klein-Siebenbürgen | PSV Osnabrück | 12.50 |
| Stabhochsprung | Randolf Niessner | LAZ Süddeide | 3.50 |
| Kugelstoßen | Heinz Jago | GSV Holzminden | 14.03 |
| Diskuswerfen | Ulrich Frank | TSV Winnigstedt | 40.36 |
| Hammerwerfen | Ernst H. Schulz | LAG Elbe Görde | 49.92 |
| Speerwerfen | Robert Wagner | TG 46 Göttingen | 52.50 |
| Fünfkampf | Wilhelm Lindmüller | LGK Verden | 3248 |
| | 11.2 — 6.41 — 11.00 — 1.80 — 2:49.8 | | |
| Mannschaft | LAZ Süddeide | | 13 549 |
| | Bauer 2958 — Grau 2956 — Preuß 2485 | | |
| | Rosebrock 2603 — Renken 2547 | | |
| Achtkampf | Ulrich Frank | TSV Winnigstedt | 5149 |
| | 12.3 — 6.35 — 13.14 — 1.85 — 2:46 — 15.4 — 36.52 — 2.90 | | |
| Mannschaft | LAZ Süddeide | | 13 929 |
| | Grau 5056 — Bauer 4918 — Rosebrock 3955 | | |

Weibliche Jugend B

| | | | |
|--------------|--|--------------------------|--------|
| 100 m | Silke Buscher | TuS Esens | 12.3 |
| 200 m | Bärbel Hampel | Hannover 96 | 26.2 |
| 400 m | Angela Fuhrmann | LG Braunschweig | 60.5 |
| 800 m | Gudrun Borowsky | LG Salzgitter | 2:19.4 |
| 1500 m | Ulrike Münch | LAG Elbe Gohrde | 4:54.3 |
| 100 m Hürden | Susanne Tanneberger | Eintracht Braunschweig | 16.0 |
| 4 x 100 m | LG Wilhelmshaven | | 50.0 |
| | Janssen — Woike — Heydt — Neubacher | | |
| Weitsprung | Annegret Rimke | LAZ Süddeide | 5.37 |
| Hochsprung | Gaby Wiemeyer | OTB Osnabrück | 1.63 |
| Kugelstoßen | Cordula Reichardt | DJK Blau-Weiß Hildesheim | 10.86 |
| Diskuswerfen | Annegret Rimke | LAZ Süddeide | 32.86 |
| Speerwerfen | Elfrun Pohl | GSV Holzminden | 34.96 |
| Fünfkampf | Dorothea Wosnitza | TK Hannover | 3389 |
| | 15.8 — 5.26 — 8.68 — 1.55 — 12.8 | | |
| Mannschaft | LAZ Süddeide | | 14 492 |
| | Rimke 3245 — Wulf 3233 — Schlumbohm 2895 — Teschke 2564 — Gödecke 2555 | | |

Schüler

| | | | |
|----------------|--|--------------------|---------|
| 100 m | Jan Wonszak | LG Cuxhaven | 11.5 |
| 1000 m | Fred Haude | Blau-Weiß Buchholz | 2:44.9 |
| 80 m Hürden | Rainer Thielert | VfL Wolfsburg | 11.5 |
| 4 x 100 m | Eintracht Braunschweig | | 48.9 |
| | Sadowski — Hippe — Heidler — Hautau | | |
| 3 x 1000 m | Eintracht Braunschweig | | 8:49.4 |
| | Stoltz — Ramdor — Krenz | | |
| 3000 m Gehen | Thorsten Rogasch | LG Cuxhaven | 17:03.8 |
| Weitsprung | Jan Wonszak | LG Cuxhaven | 5.90 |
| Hochsprung | Rainer Thielert | VfL Wolfsburg | 1.69 |
| Stabhochsprung | Jan Wonszak | LG Cuxhaven | 3.35 |
| Kugelstoßen | Jens Simanowski | SG Rodenberg | 13.54 |
| Diskuswerfen | Rainer Thielert | VfL Wolfsburg | 39.80 |
| Speerwerfen | Jörg Dreier | VfL Stade | 46.64 |
| Hammerwerfen | Christoph Treblin | LG Wümme | 30.34 |
| Vierkampf | Jan Wonszak | LG Cuxhaven | 3630 |
| Mannschaft | VfL Wolfsburg | | 16 393 |
| | Thielert 3483 — Kempf 3404 — Pieper 3282 — Kollenkirchen 3138 — Golenia 3036 | | |
| DSMM | VfL Wolfsburg | | 17 379 |

Schülerinnen

| | | | |
|--------------|---|-------------------------|--------|
| 100 m | Silke Rasch | VfL Wolfsburg | 12.5 |
| 800 m | Karin Wellmann | LG Wendland | 2:22.5 |
| 80 m Hürden | Ariane Heydt | LG Wilhelmshaven | 12.5 |
| 4 x 100 m | LG Lüneburg | | 53.2 |
| | Harnett — Petersen — Pfeiffer — Blank | | |
| 3 x 800 m | VfL Wolfsburg | | 7:37.6 |
| | Fiehler — Goy — Rasch | | |
| Weitsprung | Juliane Nardmann | Blau-Weiß Hollage | 5.47 |
| Hochsprung | Irene Kissmann | Union Elmlichheim | 1.50 |
| Kugelstoßen | Inge Rolfes | BLK Bersenbrück | 10.71 |
| Diskuswerfen | Karin Eilers | LG Friesland Süd | 34.58 |
| Speerwerfen | Helga Schulz | SG Eintracht Hildesheim | 32.50 |
| Vierkampf | Silke Rasch | VfL Wolfsburg | 3655 |
| | 12.7 — 4.79 — 8.45 — 1.45 | | |
| Mannschaft | LGK Verden | | 15 384 |
| | Stüber 3327 — Fettin 3052 — Ahlers 2973 — Grahl 3039 — Ellmers 2993 | | |
| DSMM | Eintracht Braunschweig | | 14 890 |

Die Landesrekorde Niedersachsens

Männer

| | | | | | |
|--------------------|---------|--|------------------------|-----------------|--------------|
| 100 m | 10.2 | Klaus-Dieter Bieler | LG Braunschweig | Obersuhl | 10. 7. 1972 |
| 200 m | 21.1 | Walter Mahlendorf | HSV v. 1896 Hannover | Delmenhorst | 29. 6. 1958 |
| 400 m | 46.7 | Rudolf Harbig t | Eintracht Braunschweig | Paris | 17. 8. 1941 |
| | | Jörg Jüttner | VfL Wolfsburg | Tokio | 18. 10. 1964 |
| 800 m | 1:47.9 | Dirk Vetter | HSV v. 1896 Hannover | Burgdorf | 15. 8. 1964 |
| 1000 m | 2:21.5 | Rudolf Harbig t | Eintracht Braunschweig | Dresden | 25. 5. 1941 |
| 1500 m | 3:40.1 | Christoph Engel | LG Braunschweig | Brüssel | 25. 6. 1972 |
| 3000 m | 7:55.4 | Werner Girke | VfL Wolfsburg | Berlin | 24. 9. 1969 |
| 5000 m | 13:37.0 | Werner Girke | VfL Wolfsburg | Paris | 13. 6. 1968 |
| 10000 m | 28:42.0 | Werner Girke | VfL Wolfsburg | Eschweiler | 2. 6. 1972 |
| 110 m Hürden | 13.8 | Hinrich John | HSV v. 1896 Hannover | Fürth | 14. 7. 1966 |
| 200 m Hürden | 23.1 | Hinrich John | HSV v. 1896 Hannover | Wiesbaden | 2. 6. 1966 |
| 400 m Hürden | 50.6 | Dieter Friedrich | HSV v. 1896 Hannover | Berlin | 15. 5. 1971 |
| 2000 m Hindernis | 5:32.8 | Christoph Engel | PSV Braunschweig | Schwetzingen | 31. 8. 1969 |
| 3000 m Hindernis | 8:31.8 | Rolf Burscheid | VfL Wolfsburg | Berlin | 4. 7. 1970 |
| 4 x 100 m | 40.6 | HSV v. 1896 Hannover | | Stuttgart | 6. 8. 1967 |
| | | Thimm — Koch — Darms — Barlage | | | |
| 4 x 400 m | 3:09.3 | VfL Wolfsburg | | Berlin | 9. 8. 1970 |
| | | Heinrich — Achilles — Klewin — Löber | | | |
| 3 x 1000 m | 7:14.8 | VfL Wolfsburg | | Hannover | 26. 8. 1960 |
| | | Hüneke — Brand — Heydecke | | | |
| 4 x 800 m | 7:28.8 | HSV v. 1896 Hannover | | Stuttgart | 13. 9. 1970 |
| | | Nause — Hillermann — Friedrich — Falck | | | |
| 4 x 1500 m | 15:27.8 | VfL Wolfsburg | | Offenbach | 24. 9. 1972 |
| | | Soukop — Burmester — Hutmacher — Girke | | | |
| 4 x 200 m | 1:26.8 | MTV VJ Peine | | Bad Gandersheim | 24. 8. 1968 |
| | | Lüders — Thimm — Helmke — Koch | | | |
| Schwedenstaffel | 1:55.0 | HSV v. 1896 Hannover | | Hannover | 6. 9. 1968 |
| | | Langlott — Nause — John — Helbig | | | |
| Olympische Staffel | 3:26.0 | HSV v. 1896 Hannover | | Hannover | 25. 8. 1970 |
| | | Falck — Hillermann — Nause — Friedrich | | | |
| Hochsprung | 2.14 | Wolfgang Schillkowski | HSV v. 1896 Hannover | Prag | 1. 7. 1967 |
| Stabhochsprung | 4.60 | Dieter Möhring | VfL Wolfsburg | Augsburg | 10. 8. 1963 |
| Weitsprung | 8.00 | Manfred Steinbach | VfL Wolfsburg | Rom | 2. 9. 1960 |
| Dreisprung | 15.31 | Theo Strohschneider | TV Cloppenburg | Frankfurt/M. | 5. 8. 1965 |
| Kugelstoßen | 18.14 | Ewald Steinberg | TSG Burg Gretesch | Gretesch | 9. 6. 1972 |
| Diskuswerfen | 57.27 | Klaus-Peter Henning | HSV v. 1896 Hannover | Minden | 5. 8. 1971 |

| | | | | | |
|---------------------------|--------|--|---------------|-----------|-----------------|
| Hammerwerfen | 69.40 | Franz-Josef Woltering | VfL Wolfsburg | Osnabrück | 8. 7. 1972 |
| Speerwerfen | 77.79 | Hermann Salomon | TUS Rotenburg | Kochi | 31. 10. 1959 |
| Internationaler Fünfkampf | 3 756 | Fritz Müller | MTV Gifhorn | Wien | 24. 8. 1939 |
| Mannschaftsfünfkampf | 10 353 | 6.87 — 58.47 — 21.7 — 40.32 — 4:21.0 | | Augsburg | 4. 9. 1965 |
| Olympischer Zehnkampf | 8 026 | VfL Wolfsburg Plaat 3495 — Jüttner 3462 — Kalitzki 3396 | | Karlsruhe | 18./19. 7. 1964 |
| Mannschaftszehnkampf | 20 970 | Horst Beyer | VfL Wolfsburg | Bomlitz | 8./9. 5. 1971 |
| | | 10.9 — 7.27 — 14.07 — 1.96 — 50.0 — 14.9 — 42.17 — 4.10 — 54.68 — 4:13.7 | | | |
| | | LAZ Südheide | | | |
| | | Hensel 7093 — Schulz 7074 — Klug 6803 | | | |

Frauen

| | | | | | |
|---------------------------|---------|--|------------------------|------------|--------------------|
| 100 m | 11.4 | Jutta Heine | HSV v. 1896 Hannover | Prag | 11. 8. 1962 |
| 200 m | 23.5 | Renate Meyer-Rose | HSV v. 1896 Hannover | Lübeck | 26. 7. 1964 |
| 400 m | 53.7 | Jutta Heine | DHC Hannover | Oberhausen | 1. 9. 1961 |
| 800 m | 1:58.5 | Hildegard Falck | VfL Wolfsburg | Bonn | 24. 7. 1971 |
| 1500 m | 4:14.6 | Hildegard Falck | VfL Wolfsburg | Stuttgart | 11. 7. 1971 |
| 3000 m | 10:56.4 | Hannelore Heyn | VfL Wolfsburg | München | 5. 9. 1971 |
| 80 m Hürden | 10.6 | Erika Fisch | HSV v. 1896 Hannover | Hannover | 15. 10. 1972 |
| 100 m Hürden | 13.9 | Marita Schwenker | TuS Sulingen | Berlin | 2. 6. 1962 |
| 200 m Hürden | 28.9 | Annemarie Kolkmeier | OTB Osnabrück | Härmösand | 1. 7. 1972 |
| 4 x 100 m | 45.7 | HSV v. 1896 Hannover | | Lübeck | 26. 7. 1970 |
| | | Bicker — Henning — Fisch — J. Heine | | Hagen | 24. 8. 1962 |
| 3 x 800 m | 6:27.6 | VfL Wolfsburg | | Hannover | 26. 9. 1971 |
| 4 x 400 m | 3:40.4 | Czekay — Jeske — Falck | | Berlin | 7. 9. 1971 |
| Hochsprung | 1.75 | VfL Wolfsburg | | Hannover | 15. 7. 1972 |
| Weitsprung | 6.34 | Alisch — Czekay — Jeske — Falck | | Stuttgart | 11. 7. 1971 |
| Kugelstoßen | 15.86 | Brigitte Göhrs | TK Hannover | Berlin | 23. 8. 1964 |
| Diskuswerfen | 61.26 | Brigitte Göhrs | Turn Klubb zu Hannover | Sao Paulo | 5. 11. 1967 |
| Speerwerfen | 56.20 | Liesel Westermann | HSV v. 1896 Hannover | Wolfsburg | 1. 5. 1965 |
| | | Ameli Koloska | VfL Wolfsburg | | |
| Internationaler Fünfkampf | 4 647 | Kugelstoßen — Hochsprung — 200 m — 80 m Hürden — Weitsprung | DHC Hannover | Hannover | 3./4. 10. 1959 |
| Mannschaftsfünfkampf | 12 526 | Jutta Heine | | Hannover | 7./8. 9. 1963 |
| | | 12.42 — 1.53 — 24.4 — 11.3 — 5.76 | | | |
| | | HSV v. 1896 Hannover | | | |
| | | Fisch 4355 — Elsler 4156 — Meyer 4015 | | | |
| Fünfkampf | 4 201 | 100 m Hürden — Kugelstoßen — Hochsprung — Weitsprung — 200 m (ab 1. 1. 1970) | | München | 19./20. 7. 1972 |
| (Neue Wertung ab 1972) | 9 970 | Brigitte Göhrs | TK Hannover | Gießen | 8./9. 7. 1969 |
| Mannschaftsfünfkampf | 9 970 | 15.0 — 12.17 — 1.75 — 6.08 — 25.35 | | | |
| | | Turn Klubb zu Hannover | | | |
| Sechskampf | 4 816 | Hahn 3576 — Blumenberg 3243 — Schöpflin 3151 | | Salzgitter | 12./13. 9. 1964 |
| Mannschaftasechskampf | 13 540 | Anne-Kathrin Heine | Eintracht Braunschweig | Salzgitter | 12./13. 9. 1964 |
| Achtkampf | 5 174 | 12.4 — 34.88 — 1.45 — 12.6 — 10.29 — 5.51 | | Göttingen | 30. 9./1. 10. 1972 |
| Mannschaftsahtkamp | 13 430 | Eintracht Braunschweig | | Göttingen | 30. 9./1. 10. 1972 |
| | | Anne-Kathrin Heine 4816 — Müller 4583 — Jacob 4141 | | | |
| | | Karin Niemeyer | TG 46 Göttingen | | |
| | | 13.0 — 32.38 — 4.49 — 25.78 — 15.0 — 10.69 — 1.60 — 2:34.5 | | | |
| | | TG 46 Göttingen | | | |
| | | Niemeyer 5174 — Schewe 4291 — Ramacher 3965 | | | |

Männliche Jugend

| | | | | | |
|------------------------|---------|--|------------------------|---------------|-------------------|
| 100 m | 10.4 | Bernd Barlage | VfL Wolfsburg | Delmenhorst | 12. 9. 1965 |
| 200 m | 21.9 | Dieter Heinemann | TG 1846 Göttingen | Osnabrück | 4. 7. 1971 |
| 400 m | 48.8 | Hans-Gerhard Machel | Eintracht Braunschweig | Groß Ilse | 28. 9. 1972 |
| 800 m | 1:50.3 | Hanjo Meinecke | LAV Esbeck | Minden | 10. 7. 1970 |
| 1000 m | 2:28.2 | Jürgen Dangeleit | TUS Wunstorf | Bomlitz | 25. 7. 1969 |
| 1500 m | 3:52.1 | Jürgen Dangeleit | TUS Wunstorf | Saarbrücken | 3. 8. 1969 |
| 2000 m | 5:46.0 | Hanjo Meinecke | LAV Esbeck | Königsutter | 4. 8. 1969 |
| 3000 m | 8:28.0 | Klaus Storbeck | HSV v. 1896 Hannover | Lübeck | 26. 8. 1967 |
| 5000 m | 14:54.2 | Friedel Klement | TuS Pewsum | Wilhelmshaven | 27. 8. 1972 |
| 5000-m-Bahngehen | 22:55.2 | H.-Rüdiger Magnor | Göttingen 05 | Göttingen | 27. 5. 1960 |
| 110 m Hürden (100 cm) | 14.0 | Guido Kratschmer | LAZ Südheide | Oberhausen | 17. 10. 1971 |
| 110 m Hürden (91.4 cm) | 14.0 | Walter Lahmann | Turn Klubb zu Hannover | Göttingen | 2. 7. 1968 |
| 300 m Hürden | 38.7 | Klaus Heinrich | VfL Wolfsburg | Osnabrück | 24. 6. 1967 |
| 400 m Hürden | 53.17 | Hans-Gerhard Machel | Eintracht Braunschweig | Berlin | 13. 8. 1972 |
| 1500 m Hindernis | 4:14.6 | Christoph Engel | VfL Wolfsburg | Herford | 28. 7. 1968 |
| 4 x 100 m | 42.7 | VfL Wolfsburg | | Osnabrück | 25. 6. 1967 |
| | | Possiel — Heinrich — Böschen — Kuhfuß | | Berlin | 8. 10. 1970 |
| 4 x 400 m | 3:23.4 | Eintracht Braunschweig | | Gretesch | 7. 5. 1972 |
| 3 x 1000 m | 7:44.6 | Lange — Just — Janke — Straßburger | | Salzgitter | 25. 7. 1971 |
| Olympische Staffel | 3:29.8 | LAZ Südheide | | Oldenburg | 17. 9. 1966 |
| Schwedenstaffel | 1:58.5 | Busse — Wittke — Hertrampf — Glenda | | Bomlitz | 23. 7. 1971 |
| Hochsprung | 2.04 | LG Salzgitter | | Saarbrücken | 3. 8. 1969 |
| Stabhochsprung | 4.10 | Kaletka — Lubrecht — Mamontow | | Hamburg | 15. 7. 1967 |
| Weitsprung | 7.34 | SV Union Salzgitter | | Osnabrück | 28. 9. 1969 |
| Dreisprung | 14.59 | Nause — Luczyk — Werner — Kulcke | | Nienburg | 23. 9. 1962 |
| Kugelstoßen | 17.14 | LAZ Südheide | | Salzgitter | 22. 6. 1963 |
| Diskuswerfen | 51.84 | Wittke — Busse — Christoph — Kratschmer | | Paderborn | 17. 9. 1961 |
| Hammerwerfen | 60.44 | Peter Frost | LAZ Südheide | Wilhelmshaven | 30. 8. 1961 |
| Speerwerfen | 64.38 | Rainer Woltmann | DSV v. 1878 Hannover | Hamel | 29. 9. 1968 |
| Fünfkampf | 3 868 | Fritz Marsch | LAZ Südheide | Schladen | 30. 8. 1970 |
| | | Wolfgang Bergmann | TuS Wunstorf | Oberhausen | 16. 10. 1971 |
| Mannschaftsfünfkampf | 15 894 | H.-Jürgen Turn | MTV Braunschweig | Bomlitz | 6. 7. 1969 |
| Zehnkampf | 7 617 | Günter Tidow | Germania Wilhelmshaven | Oberhausen | 16./17. 10. 1971 |
| Mannschaftszehnkampf | 19 933 | Günter Tidow | Germania Wilhelmshaven | Leverkusen | 31. 8./1. 9. 1968 |
| | | Holger Werner | TC Hameln | | |
| | | Manfred Löh | MTV Schladen | | |
| | | Guido Kratschmer | LAZ Südheide | | |
| | | 10.7 — 7.27 — 15.55 — 1.85 — 2:51.3 | | | |
| | | LAZ Südheide | | | |
| | | Frost 3553 — Kratschmer 3473 — Marsch 3178 — Christoph 2896 — Busse 2794 | | | |
| | | Guido Kratschmer | | | |
| | | 10.7 — 7.27 — 15.55 — 1.85 — 2:51.3 — 14.0 — 36.67 — 4.00 — 53.52 — 52.9 | | | |
| | | TSV Dorfmark | | | |
| | | Schulz 6998 — Hensel 6589 — Marsch 6346 | | | |

Weibliche Jugend

| | | | | | | |
|------------------------------|--------|--|------------------------|---------------|---------|----------------|
| 100 m | 11.9 | Jutta Heine | DHC Hannover | Bremen | 2. | 9. 1958 |
| | | Franziska Krüger | LG Hameln | Düsseldorf | 12. | 7. 1969 |
| | | Marita Schwenker | TuS Sulingen | Obersuhl | 20. | 5. 1972 |
| 200 m | 24.7 | Bärbel Zimmermann | Eintracht Braunschweig | Göttingen | 2. | 7. 1972 |
| 400 m | 56.9 | Ruth Köller | FSV Sarstedt | Geislingen | 24. | 9. 1967 |
| 600 m | 1:36.6 | Ute Gottschalk | Eintracht Braunschweig | Braunschweig | 28. | 9. 1972 |
| 800 m | 2:10.3 | Angela Brozat-Essen | Eintracht Braunschweig | Bielefeld | 30. | 7. 1972 |
| 1500 m | 4:31.7 | Karin Krüger | Blau-Weiß Buchholz | Lüdenscheid | 17. | 6. 1972 |
| 80 m Hürden | 11.0 | Ulla Farthmann | Osnabrücker Turnverein | Werdohl | 14. | 9. 1967 |
| 100 m Hürden | 13.9 | Marita Schwenker | TuS Sulingen | Härmösdahl | 1. | 7. 1972 |
| 4 x 100 m | 48.2 | HSV 1896 Hannover | | Hamburg | 12. | 7. 1972 |
| | | Hinze — Krumwiede M. — Krumwiede I. — Hampel | | | | |
| 3 x 800 m | 6:56.2 | Eintracht Braunschweig | | Rheinhausen | 8. | 10. 1972 |
| | | Hopert — Brozat-Essen — Gottschalk | | | | |
| Hochsprung | 1.71 | Karin Niemeyer | TG 1846 Göttingen | Berlin | 24. | 9. 1971 |
| | | Bettina Kahrs | LGK Verden | Wilhelmshaven | 11. | 6. 1972 |
| | | Brigitte Göhrs | TK Hannover | Stuttgart | 11. | 7. 1971 |
| Weitsprung | 6.34 | Liesel Westermann | TuS Sulingen | Nienburg | 23. | 9. 1962 |
| Kugelstoßen | 13.26 | Liesel Westermann | TuS Sulingen | Weinheim | 3. | 8. 1962 |
| Diskuswerfen | 45.55 | Helene Hering | VfL Wolfsburg | Wolfsburg | 30. | 9. 1972 |
| Speerwerfen | 51.80 | | | | | |
| Fünfkampf | 4 093 | 100 m — Weitsprung — Kugelstoßen — Diskuswerfen | | | | |
| | | Jutta Heine | DHC Hannover | Göttingen | 1. | 8. 1958 |
| | | 12.2 — 5.40 — 10.83 — 1.53 — 32.16 (bis 31. 12. 1965) | | | | |
| Mannschaftsfünfkampf | 17 050 | Eintracht Braunschweig | | Nienburg | 2. | 9. 1962 |
| | | Müller 3878 — Heine 3850 — Brandes 3272 — Held 3188 — Witte 2864 | | | | |
| Fünfkampf | 4 347 | 80 m Hürden — Kugelstoßen — Hochsprung — Weitsprung — 100 m (ab 1. 1. 1969) | | | | |
| | | Ulla Farthmann | Osnabrücker Turnverein | Darmstadt | 4. | 8. 1967 |
| | | 11.4 — 10.71 — 1.41 — 5.83 — 12.1 | | | | |
| Mannschaftsfünfkampf | 18 221 | VfL Wolfsburg | | Augsburg | 30. | 9./1. 10. 1967 |
| | | Obeck 4011 — Huß 3635 — Scholz 3569 — Bauermeister 3518 — E. Lehmann 3488 | | | | |
| Fünfkampf | 3 899 | 100 m Hürden — Kugelstoßen — Hochsprung — Weitsprung — 100 m | | | | |
| (Neue Wertung ab 1. 1. 1972) | | Karin Niemeyer | TG 46 Göttingen | Bomlitz | 11./12. | 9. 1972 |
| Mannschaftsfünfkampf | 15 580 | 14.5 — 10.46 — 1.70 — 5.49 — 12.6 | | | | |
| | | OTB Osnabrück | | Gretesch | 16./17. | 9. 1972 |
| | | Detschke 3371 — Niemann 3121 — Wiemeyer 3207 — Hartmann 2995 — Koch 2886 | | | | |

Schüler

| | | | | | | |
|----------------------|---------|--|------------------|----------------|-----|----------|
| 100 m | 11.0 | Jan Wonszak | LG Cuxhaven | Sindelfingen | 8. | 7. 1972 |
| 1000 m | 2:42.4 | Ingo Bethke | LG Wilhelmshaven | Sindelfingen | 9. | 7. 1972 |
| 80 m Hürden | 11.5 | Gunnar Grau | LAZ Südheide | Hamburg | 6. | 9. 1971 |
| (0,84 cm ab 1970) | | Rainer Thielert | VfL Wolfsburg | Schneverdingen | 25. | 6. 1972 |
| 4 x 100 m | 46.5 | LAZ Südheide | | Scheeßel | 10. | 10. 1971 |
| | | Preuss — Grau — Rosebrock — Bauer | | | | |
| 3 x 1000 m | 8:33.2 | Eintracht Braunschweig | | Leverkusen | 23. | 9. 1972 |
| | | Stoltz — Ramdor — Krenz | | | | |
| 1000 m Bahngehen | 4:12.3 | Ulf Küch | LG Salzgitter | Salzgitter | 28. | 10. 1971 |
| 3000 m Bahngehen | 14:47.4 | Ulf Küch | LG Salzgitter | Paderborn | 24. | 10. 1971 |
| Weitsprung | 6.67 | Lothar Bauer | LAZ Südheide | Bomlitz | 26. | 9. 1971 |
| Hochsprung | 1.80 | Gunnar Grau | LAZ Südheide | Nordenham | 25. | 7. 1971 |
| Stabhochsprung | 3.80 | Gunnar Grau | LAZ Südheide | Scheeßel | 9. | 10. 1971 |
| Kugelstoßen | 14.53 | Rainer Eilers | Vareler TB | Varel | 1. | 6. 1969 |
| Diskuswerfen | 51.00 | Rainer Eilers | Vareler TB | Varel | 28. | 8. 1969 |
| Speerwerfen | 51.00 | Wolfgang Krempin | TSV Altenwalde | | | 1967 |
| Hammerwerfen | 40.00 | Ernst-Heinrich Schulz | LAG Elbe-Göhrde | Neutramm | 26. | 9. 1970 |
| Vierkampf | 4 066 | 100 m — Weitsprung — Hochsprung — Kugelstoßen | | | | |
| (ab 1971) | | Lothar Bauer | LAZ Südheide | Andernach | 19. | 9. 1971 |
| Mannschaftsvierkampf | 17 869 | VfL Wolfsburg | | Leverkusen | 23. | 9. 1972 |
| | | Thielert 3798 — Kempf 3626 — Pieper 3694 — Golenia 3415 — Liske 3336 | | | | |

Schülerinnen

| | | | | | | |
|-----------------------|--------|---|------------------------|----------------|-----|----------|
| 100 m | 12.3 | Angelika Seiker | TuS Sulingen | Sulingen | 4. | 6. 1967 |
| | | Silke Rasch | VfL Wolfsburg | Sindelfingen | 8. | 7. 1972 |
| 800 m | 2:18.3 | Gudrun Borowsky | LG Salzgitter | Hameln | 18. | 7. 1971 |
| 80 m Hürden (0,762 m) | 12.3 | Dagmar Hilliger | TSV Verden | Hameln | 29. | 6. 1968 |
| | | Silke Rasch | VfL Wolfsburg | Wolfsburg | 17. | 7. 1972 |
| 4 x 100 m | 50.5 | LGK Verden | | Hameln | 18. | 7. 1971 |
| | | Lüßen — Küsel — Heimsoth — Köster | | | | |
| 3 x 800 m | 7:21.2 | LG Salzgitter | | Andernach | 19. | 9. 1971 |
| | | Max — Skorsetz — Borowsky | | | | |
| Weitsprung | 5.47 | Juliane Nardmann | Blau-Weiß Hollage | Schneverdingen | 25. | 6. 1972 |
| Hochsprung | 1.65 | Bettina Kahrs | LGK Verden | Nordenham | 25. | 7. 1971 |
| Kugelstoßen | 12.76 | Susanne Dubiel | PSV Braunschweig | Braunschweig | 18. | 9. 1971 |
| Diskuswerfen | 43.98 | Karin Eilers | LG Friesland Süd | Varel | 11. | 8. 1972 |
| Speerwerfen | 36.24 | Cornelia Trost | Turn Klubb zu Hannover | Schweinfurt | 24. | 7. 1970 |
| Vierkampf | 3 848 | 100 m — Weitsprung — Hochsprung — Kugelstoßen | | | | |
| (ab 1971) | | Silke Buscher | TuS Esens | Esens | 4. | 10. 1971 |
| Vierkampf-Mannschaft | 17 999 | TuS Esens | | Esens | 4. | 10. 1971 |
| | | Buscher 3848 — Janssen 3721 — Emken 3697 — Mammen 3367 — Voigt 3366 | | | | |

Spiegel der Leistungsarbeit unserer Vereine

Rangliste der Männer

| | | | | | |
|----|------------------|------------|-----|-------------------------|------------|
| 1. | VfL Wolfsburg | 926 Punkte | 8. | SG 74 Hannover | 179 Punkte |
| 2. | LG Braunschweig | 541 Punkte | 9. | SG Eintracht Hildesheim | 130 Punkte |
| 3. | Hannover 96 | 254 Punkte | 10. | LG Salzgitter | 116 Punkte |
| 4. | DSC Oldenburg | 245 Punkte | 11. | LG Göttingen | 113 Punkte |
| 5. | TK Hannover | 232 Punkte | 12. | OTB Osnabrück | 103 Punkte |
| 6. | MTV Herrenhausen | 214 Punkte | 13. | TuS Ricklingen | 102 Punkte |
| 7. | LAZ Südheide | 200 Punkte | 14. | TuS Rotenburg | 72 Punkte |
| | | | 15. | Eintracht Braunschweig | 61 Punkte |

Rangliste der Frauen

| | | |
|-----|-----------------------|------------|
| 1. | VfL Wolfsburg | 455 Punkte |
| 2. | TK Hannover | 315 Punkte |
| 3. | TG 46 Göttingen | 155 Punkte |
| 4. | BLK Bersenbrück | 145 Punkte |
| 5. | LG Göttingen | 121 Punkte |
| 6. | LG Ganderkesee | 80 Punkte |
| 7. | Germania Leer | 58 Punkte |
| 8. | LG Braunschweig | 55 Punkte |
| 9. | TSV Königslutter | 48 Punkte |
| 10. | Olympia Wilhelmshaven | 37 Punkte |
| 11. | LAV Esbeck | 32 Punkte |
| | DSV Hannover 78 | 32 Punkte |
| | SV Hüttenbusch | 32 Punkte |
| 14. | VfL Westercelle | 30 Punkte |
| 15. | LGK Verden | 29 Punkte |

Gesamtrangliste der Männer und Frauen

| | | |
|-----|-------------------------|-------------|
| 1. | VfL Wolfsburg | 1381 Punkte |
| 2. | LG Braunschweig | 596 Punkte |
| 3. | TK Hannover | 547 Punkte |
| 4. | DSC Oldenburg | 255 Punkte |
| 5. | Hannover 96 | 254 Punkte |
| 6. | LG Göttingen | 234 Punkte |
| 7. | LAZ Südheide | 224 Punkte |
| 8. | MTV Herrenhausen | 214 Punkte |
| 9. | TG 46 Göttingen | 192 Punkte |
| 10. | SG 74 Hannover | 188 Punkte |
| 11. | BLK Bersenbrück | 156 Punkte |
| 12. | SG Eintracht Hildesheim | 155 Punkte |
| 13. | LG Salzgitter | 116 Punkte |
| 14. | OTB Osnabrück | 115 Punkte |
| 15. | TuS Ricklingen | 102 Punkte |

Rangliste der Männlichen Jugend A

| | | |
|-----|-------------------------|------------|
| 1. | LAZ Südheide | 394 Punkte |
| 2. | LG Norden | 299 Punkte |
| 3. | LG Salzgitter | 299 Punkte |
| 4. | OTB Osnabrück | 221 Punkte |
| 5. | DSC Oldenburg | 128 Punkte |
| 6. | VfL Lingen | 127 Punkte |
| 7. | LG Winsen Nordheide | 100 Punkte |
| 8. | SG Eintracht Hildesheim | 92 Punkte |
| 9. | Eintracht Braunschweig | 87 Punkte |
| 10. | VfL Wolfsburg | 79 Punkte |
| 11. | BLK Bersenbrück | 69 Punkte |
| | LGK Verden | 69 Punkte |
| 13. | Hannover 96 | 60 Punkte |
| | LG Wümme | 60 Punkte |
| 15. | TV Uelzen | 58 Punkte |
| | TuS Pewsum | 58 Punkte |

Rangliste der Weiblichen Jugend A

| | | |
|-----|-------------------------|------------|
| 1. | OTB Osnabrück | 165 Punkte |
| 2. | VfL Wolfsburg | 128 Punkte |
| 3. | Eintracht Braunschweig | 101 Punkte |
| 4. | LG Braunschweig | 99 Punkte |
| 5. | Hannover 96 | 97 Punkte |
| 6. | LG Wilhelmshaven | 89 Punkte |
| 7. | TuS Sulingen | 72 Punkte |
| 8. | TuS Neuenhaus | 67 Punkte |
| 9. | LG Wendland | 47 Punkte |
| 10. | TK Hannover | 49 Punkte |
| 11. | Eiche Warstade | 47 Punkte |
| 12. | SG Eintracht Hildesheim | 45 Punkte |
| 13. | MTV Wolfenbüttel | 45 Punkte |
| 14. | VSK Osterholz | 44 Punkte |
| 15. | LG Winsen Nordheide | 41 Punkte |

Rangliste der Männlichen Jugend B

| | | |
|----|--------------|------------|
| 1. | LGK Verden | 294 Punkte |
| 2. | LAZ Südheide | 294 Punkte |

| | | |
|-----|------------------------|------------|
| 3. | Eintracht Braunschweig | 166 Punkte |
| 4. | LG Wümme | 145 Punkte |
| 5. | LAZ Hannover Land | 124 Punkte |
| 6. | SG 74 Hannover | 117 Punkte |
| 7. | LG Salzgitter | 107 Punkte |
| 8. | LG Winsen Nordheide | 99 Punkte |
| 9. | TSV Winnigstedt | 91 Punkte |
| 10. | VfL Wolfsburg | 77 Punkte |
| | LG Cuxhaven | 77 Punkte |
| 12. | SV Blau Weiß Buchholz | 74 Punkte |
| 13. | LAG Elbe Gohrde | 66 Punkte |
| 14. | GSV Holzminden | 63 Punkte |
| 15. | OSC Osnabrück | 61 Punkte |

Rangliste der Weiblichen Jugend B

| | | |
|-----|--------------------------|------------|
| 1. | LAZ Südheide | 150 Punkte |
| 2. | Eintracht Braunschweig | 142 Punkte |
| 3. | LGK Verden | 126 Punkte |
| 4. | OTB Osnabrück | 122 Punkte |
| 5. | DJK Blau Weiß Hildesheim | 82 Punkte |
| 6. | LG Wilhelmshaven | 75 Punkte |
| 7. | TK Hannover | 71 Punkte |
| 8. | DSC Oldenburg | 69 Punkte |
| 9. | VfL Bad Nenndorf | 66 Punkte |
| 10. | VfL Wolfsburg | 64 Punkte |
| 11. | LG Wendland | 63 Punkte |
| 12. | TuS Esens | 52 Punkte |
| 13. | VfL Lingen | 46 Punkte |
| 14. | SV Rhumspringe | 38 Punkte |
| | Eintracht Hannover | 38 Punkte |

Gesamtrangliste der Männlichen und Weiblichen Jugend

| Rang | Verein | M. A. | W. A. | M. B. | W. B. | Ges. |
|------|-------------------------|-------|-------|-------|-------|------|
| 1. | LAZ Südheide | 394 | 26 | 266 | 150 | 836 |
| 2. | OTB Osnabrück | 221 | 165 | 51 | 122 | 559 |
| 3. | LGK Verden | 69 | 16 | 294 | 126 | 505 |
| 4. | Eintracht Braunschweig | 87 | 101 | 166 | 142 | 496 |
| 5. | LG Salzgitter | 299 | — | 107 | 25 | 431 |
| 6. | VfL Wolfsburg | 79 | 128 | 77 | 64 | 348 |
| 7. | LG Norden | 299 | — | 16 | 3 | 318 |
| 8. | LG Winsen Nordheide | 100 | 41 | 99 | — | 240 |
| 9. | VfL Lingen | 128 | — | 51 | 45 | 224 |
| 10. | Hannover 96 | 60 | 97 | 27 | 34 | 218 |
| 11. | LG Wümme | 60 | 12 | 145 | — | 217 |
| 12. | LAZ Hannover Land | 55 | 28 | 124 | 5 | 212 |
| 13. | DSC Oldenburg | 128 | — | 6 | 69 | 203 |
| 14. | SG Eintracht Hildesheim | 92 | 45 | 30 | 23 | 190 |
| 15. | LG Wilhelmshaven | 9 | 89 | 8 | 75 | 181 |

Vereinsgesamtrangliste 1972

| Rang | Verein | Mä. | Fr. | M. A. | W. A. | M. B. | W. B. | Ges. |
|------|-------------------------|-----|-----|-------|-------|-------|-------|------|
| 1. | VfL Wolfsburg | 926 | 455 | 79 | 128 | 77 | 64 | 1729 |
| 2. | LAZ Südheide | 200 | 24 | 394 | 26 | 266 | 150 | 1060 |
| 3. | LG Braunschweig | 541 | 55 | — | 99 | — | 29 | 724 |
| 4. | TK Hannover | 232 | 315 | 18 | 49 | — | 71 | 685 |
| 5. | OTB Osnabrück | 103 | 12 | 221 | 165 | 51 | 122 | 674 |
| 6. | Eintracht Braunschweig | 61 | 27 | 87 | 101 | 166 | 142 | 584 |
| 7. | LGK Verden | 40 | 29 | 69 | 16 | 294 | 126 | 574 |
| 8. | LG Salzgitter | 116 | — | 299 | — | 107 | 25 | 547 |
| 9. | Hannover 96 | 254 | — | 60 | 97 | 27 | 34 | 472 |
| 10. | DSC Oldenburg | 245 | 10 | 128 | — | 6 | 69 | 458 |
| 11. | SG 74 Hannover | 179 | 9 | 57 | 4 | 117 | — | 366 |
| 12. | SG Eintracht Hildesheim | 130 | 25 | 92 | 45 | 30 | 23 | 345 |
| 13. | LG Göttingen | 113 | 121 | 50 | 22 | 23 | 10 | 339 |
| 14. | LG Norden | — | — | 299 | — | 16 | 3 | 318 |
| 15. | TG 46 Göttingen | 37 | 155 | 4 | 40 | 26 | 35 | 297 |

Die DLV-Bestennadel 1972 errangen

Männer

Bestennadel in Gold

| | |
|-------------------------|-------------------------|
| Helmut Nordbruch | Germania Leer |
| Ulrich Ammerpohl (3) | LG Braunschweig |
| Klaus-Dieter Bieler (3) | LG Braunschweig |
| Christoph Engel (6) | LG Braunschweig |
| Henning Oelschlägel (5) | LG Braunschweig |
| Hans-Georg Teisner (2) | LG Braunschweig |
| Hans-Gerhard Machel | Eintracht Braunschweig |
| Gerd Schuth (4) | LG Salzgitter |
| Gerhard Weidner (4) | LG Salzgitter |
| Frank Dorloff | GSC 08 Goslar |
| Klaus Duerkop | HSV v. 1896 |
| Dieter Friedrich | HSV v. 1896 |
| Heiner Himstedt (3) | HSV v. 1896 |
| Gerhard Kirsten (2) | Turn Klubb zu Hannover |
| Johannes Meyer | MTV Herrenhausen |
| Kurt Tatge (2) | MTV Herrenhausen |
| Johannes Koch (4) | TuS Ricklingen |
| Franz Heuing (2) | SG Eintracht Hildesheim |
| Georg Pyttel | VfL Duderstadt |
| Heiner Pennigstorf (2) | LG Göttingen |
| Manfred Kolvenbach (2) | LAZ Südheide |
| Guido Kratschmer | LAZ Südheide |
| Dr. Klaus Scheele | LAZ Südheide |
| Horst Beyer | VfL Wolfsburg |

Rainer Burmeester (3)
Rolf Burscheid
Rolf Falck
Werner Girke (4)
Hans Hellbach
Fred Hohmann (2)
Ulrich Hutmacher (5)
Alfons Ida (2)
Wilfried Jackisch (3)
Heinz Mayr (2)
Wolfgang Soukup (4)
Franz-Josef Weltering
Harro Schoon
Wolfgang Schnieder
Ewald Steinberg
Herbert Kleyer (3)
Günter Kowald

VfL Wolfsburg
VfL Wolfsburg
VfL Wolfsburg
VfL Wolfsburg
VfL Wolfsburg
VfL Wolfsburg
VfL Wolfsburg
VfL Wolfsburg
VfL Wolfsburg
VfL Wolfsburg
VfL Wolfsburg
DSC Oldenburg
OTB Osnabrück
GST Burg Griesch
TuS Rotenburg
TuS Rotenburg

Bestennadel in Silber

Klaus Klingenberg
Eberhard Menzel
Gerd Schade
Bernward Schuck
Dr. Werner Reichel
Reinhard Tornow
Frank Bormann (2)
Volker Bergander

LG Braunschweig
LG Braunschweig
LG Braunschweig
LG Braunschweig
LG Braunschweig
LG Braunschweig
LG Salzgitter
HSV v. 1896

Karin Glindkamp
 Annegret Hartmann (2)
 Karin Koch (2)
 Ute Lemke
 Ursula Nardmann
 Ortrud Niemann (2)
 Gaby Niemeyer (2)

OTB Osnabrück
 OTB Osnabrück (**)
 OTB Osnabrück
 OTB Osnabrück
 OTB Osnabrück (**)
 OTB Osnabrück (**)
 OTB Osnabrück

1972: 24/30 = 54 Bestennadeln
 1971: 22/33 = 55 Bestennadeln
 1970: 18/24 = 42 Bestennadeln
 1969: 19/37 = 56 Bestennadeln
 1968: 26/27 = 53 Bestennadeln

Erläuterung: *) erhalten die Nadel in GOLD der Frauenklasse
 **) erhalten die Nadel in SILBER der Frauenklasse

DLV-Bestennadel in Bronze für Schüler und Schülerinnen

Schüler

Aden TuS Pewsum
 Uwe Schreibling TuS Pewsum
 Johannes Steffens TuS Pewsum
 Hans Hautau (2) Eintracht Braunschweig
 Michael Heidler (3) Eintracht Braunschweig
 Jörg Henne Eintracht Braunschweig
 Hans Hippe Eintracht Braunschweig
 Ingo Krenz (2) Eintracht Braunschweig
 Lutz Morys Eintracht Braunschweig
 Jörg Ramdor Eintracht Braunschweig
 Martin Sadowski (2) Eintracht Braunschweig
 Rüdiger Stoltz Eintracht Braunschweig
 Jörg Maibom LG Salzgitter
 Lutz Tröster (3) MTV Wolfenbüttel
 Jörg Harthold (3) MTV Herrenhausen
 Jens Simanowski SG Rodenberg
 Michael Weiss Eintr./PSV Hildesheim
 Stefan Mohme LG Göttingen
 Eckhard Pytel Jahn Sarstedt
 Schulze Jahn Sarstedt
 Axel Spannholz Jahn Sarstedt
 Roland Grabowski LG Lüneburg
 Fred Haude BW Buchholz
 Karsten Brach (2) LAG Kreis Burgdorf
 Dettmering LAZ Südheide
 Joachim Goos LAZ Südheide
 Helmut Meyer LAZ Südheide
 Jörg Kremser LAZ Südheide
 Hans-H. Plesse LAZ Südheide
 Jürgen Winkelmann LAZ Südheide
 Klaus Rupalla Jahn Walsrode
 Karsten Bergmann VfL Wolfsburg
 Waldemar Golenia (3) VfL Wolfsburg
 H.-Joachim Kempf (5) VfL Wolfsburg
 Dieter Kollenkirchen VfL Wolfsburg
 Peter Kühlen VfL Wolfsburg
 Michael Liske VfL Wolfsburg
 Peter Pieper (6) VfL Wolfsburg
 Rainer Thielert (8) VfL Wolfsburg
 Lüdger Schmelz OSC Damme
 Joachim Bethke LG Wilhelmshaven
 Johannes Rauer (2) BLK Bersenbrück
 Jörg Dreyer VfL Stade

Volker Schön (2)
 Torsten Rogasch
 Jan Wonszak (6)
 Christoph Treblin
 Henry Brunkhorst
 H.-Jürgen Harms
 Thomas Oberbörsch
 Andreas Steinmann
 Detlef Tiedemann (2)

1972: 52 Bestennadeln
 1971: 41 Bestennadeln
 1970: 34 Bestennadeln

VfL Stade
 LG Cuxhaven
 LG Cuxhaven
 LG Wümme
 TuS Zeven
 TuS Zeven
 TuS Zeven
 TuS Zeven
 TuS Zeven

Schülerinnen

Juliane Bock Eintracht Braunschweig
 Gunda Böttcher Eintracht Braunschweig
 Silke Everling Eintracht Braunschweig
 Andrea Fließ Eintracht Braunschweig
 Martina Günther Eintracht Braunschweig
 Birgit Harenberg Eintracht Braunschweig
 Sabine Hopert (2) Eintracht Braunschweig
 Marianne Mrowetz Eintracht Braunschweig
 Ute Ammerpohl MTV Braunschweig
 Ilse Lehmann (2) LAV Esbeck
 Birgit Junge VfL Oker
 Andrea Heister (2) MTV Wolfenbüttel
 Karin Hopert MTV Wolfenbüttel
 Estra Plappert MTV Wolfenbüttel
 Heike Flügel Eintr./PSV Hildesheim
 Helga Schulz Eintr./PSV Hildesheim
 Angela Blank LG Lüneburg
 Karin Wellmann LG Wendland
 Gielow LG Winsen-Nordheide
 Maack LG Winsen-Nordheide
 Riekmann LG Winsen-Nordheide
 Röhrs LG Winsen-Nordheide
 Wesselmann LG Winsen-Nordheide
 Heike Fiehler (3) VfL Wolfsburg
 Cornelia Goy (4) VfL Wolfsburg
 Martina Otte (3) VfL Wolfsburg
 Silke Rasch (7) VfL Wolfsburg
 Stange VfL Wolfsburg
 Wendland VfL Wolfsburg
 Ute Haseborg DSC Oldenburg
 Karin Brengelmann (3) ZdL Südoideburg
 Karin Eilers Friesland-Süd
 Buss LG Wilhelmshaven
 Friedrich LG Wilhelmshaven
 Adrane Heydt (3) LG Wilhelmshaven
 Doris Woike (2) LG Wilhelmshaven
 Juliane Nardmann BW Hollage
 Inge Rolfs BLK Bersenbrück
 Meyer Eiche Warstade
 Angelika Pooschke-Weritz Eiche Warstade
 z. Felde Eiche Warstade
 Ahlers LGK Verden
 Ellmers LGK Verden
 Fettin LGK Verden
 Klatt LGK Verden
 Stüber LGK Verden
 Marlies Arndt LG Wümme
 Anke Tramm LG Wümme

1972: 48 Bestennadeln
 1971: 53 Bestennadeln
 1970: 45 Bestennadeln

Die besten Vereine Niedersachsens

| Rang | Verein | Männer | | Frauen | | Männl. Jgd. | | Weibl. Jgd. | | Schüler Bronze | Schülerinn. Bronze | Gesamt | 1971 | 1970 | 1969 | 1968 |
|------|---------------------|-------------|----|-------------|---|-------------|---|-------------|---|----------------|--------------------|--------|------|------|------|------|
| | | Gold/Silber | | Gold/Silber | | Gold/Silber | | Gold/Silber | | | | | | | | |
| 1. | VfL Wolfsburg | 13 | 10 | 6 | 3 | 2 | 0 | 3 | 4 | 8 | 6 | 55 | 28 | 18 | 18 | 22 |
| 2. | LG Braunschweig | 6 | 6 | 0 | 0 | 0 | 0 | 1 | 0 | — | — | 13 | 14 | 12 | — | — |
| 3. | LG Salzgitter | 2 | 1 | 0 | 0 | 5 | 0 | 1 | 0 | 1 | — | 10 | 16 | 10 | — | — |
| 4. | Eintr. Braunschweig | 1 | 0 | 1 | 2 | 1 | 0 | 3 | 1 | 9 | 8 | 26 | 17 | 13 | 4 | 5 |
| 5. | LAZ Südheide | 3 | 0 | 1 | 0 | 1 | 7 | 0 | 5 | 6 | — | 23 | 17 | 22 | 20 | — |
| 6. | HSV v. 1896 Han. | 3 | 3 | 0 | 4 | 0 | 0 | 1 | 6 | — | — | 17 | 15 | 17 | 17 | 22 |
| 7. | Turn Klubb z. Han. | 1 | 5 | 2 | 3 | 0 | 0 | 0 | 0 | — | — | 11 | 10 | 11 | 11 | 13 |
| 8. | TuS Rotenburg | 2 | 1 | 0 | 0 | 1 | 0 | 0 | 0 | — | — | 4 | 1 | — | — | — |
| 9. | LGK Verden | 0 | 0 | 1 | 0 | 1 | 0 | 1 | 0 | — | 5 | 8 | 2 | — | — | — |
| 10. | BLK Bersenbrück | 0 | 0 | 2 | 0 | 1 | 0 | 0 | 0 | 1 | 1 | 5 | 1 | 2 | — | — |
| 11. | OTB Osnabrück | 1 | 0 | 0 | 4 | 0 | 6 | 1 | 7 | — | — | 19 | — | 2 | — | — |
| 12. | DSC Oldenburg | 1 | 3 | 0 | 3 | 1 | 3 | 0 | 3 | — | 1 | 15 | 12 | 9 | 7 | 5 |
| 13. | MTV Herrenhausen | 2 | 5 | 0 | 0 | 0 | 0 | 0 | 0 | 1 | — | 8 | 6 | 10 | — | — |
| 14. | LG Göttingen | 1 | 0 | 0 | 0 | 1 | 0 | 0 | 0 | 1 | — | 3 | 4 | 7 | 6 | 2 |
| | BW Hildesheim | 0 | 0 | 0 | 0 | 0 | 0 | 2 | 0 | — | — | 2 | 1 | — | — | — |
| | TG 46 Göttingen | 0 | 0 | 1 | 0 | 0 | 0 | 1 | 0 | — | — | 2 | 6 | 4 | 7 | 9 |
| | TuS Sulingen | 0 | 0 | 1 | 0 | 0 | 0 | 1 | 0 | — | — | 2 | 6 | 6 | 6 | 2 |

Veranstaltungsübersicht 1972

| Bezirk | LA. | | Teilnehmer | | | Zusammen | 1971 | 1970 |
|-----------------------------|-----------------|------------|------------|----------------------|---------|----------|---------|------|
| | Veranstaltungen | Erwachsene | Jugend | Schüler/Schülerinnen | | | | |
| Aurich | 34 | 553 | 963 | 7 399 | 3 915 | 4 254 | 3 911 | |
| Braunschweig | 207 | 3 280 | 3 947 | 10 718 | 17 945 | 17 918 | 20 521 | |
| Hannover | 157 | 4 621 | 4 508 | 11 145 | 20 274 | 20 361 | 20 472 | |
| Hildesheim | 144 | 2 089 | 2 817 | 6 501 | 11 407 | 10 484 | 11 046 | |
| Huntegau | 28 | 428 | 523 | 2 495 | 3 446 | 4 314 | 4 419 | |
| Lüneburger Heide | 232 | 3 095 | 4 377 | 14 521 | 21 993 | 20 591 | 18 906 | |
| Oldenburg | 137 | 1 723 | 3 581 | 5 362 | 10 666 | 11 112 | 8 377 | |
| Osnabrück | 52 | 686 | 1 245 | 2 794 | 4 725 | 8 006 | 10 947 | |
| Stade | 72 | 1 448 | 2 318 | 5 341 | 9 107 | 8 869 | 9 544 | |
| Zusammen: | 1 063 | 17 923 | 24 79 | 66 276 | 103 478 | 105 909 | 108 143 | |
| Volksläufe in Niedersachsen | 41 | 26 051 | 1 578 | 11 493 | 39 122 | 37 616 | 34 601 | |
| Wanderer | | | | | + 8 427 | + 6 018 | | |
| Insgesamt | 1 104 | 43 974 | 25 857 | 77 769 | 151 027 | 149 543 | 142 744 | |

Amtlicher Terminplan 1973

| | | | | | | | | |
|------------------|--|------------------|------------------------------|--|--|--|--|---------------|
| Februar | | | | | | | | |
| 10./11. | Deutsche Geher-Hallenmeisterschaften | Dortmund | 16. | NLV-Meisterschaft, 25-km-Lauf | | | | Wolfsburg |
| | Regionale Hallenmeisterschaften | | 15./16. | DLV-Senioren-Bestenkämpfe | | | | München |
| 23./24. | Deutsche Hallenmeisterschaften | Berlin | 23. | NLV-D.J.M.M.-Endkampf | | | | Oldenburg |
| | | | | Jugend trainiert, Bundesentscheid | | | | Berlin |
| | | | 29./30. | DLV-D.J.M.M.-Endkampf | | | | Oldenburg |
| März | | | 30. | NLV-Meisterschaft im Marathonlauf | | | | Verden |
| 3./4. | Deutsche Jugend-Hallenmeisterschaften | München | | | | | | |
| 10./11. | Europäische Hallenmeisterschaften | Rotterdam | Oktober | | | | | |
| 17./18. | NLV-Waldlaufmeisterschaften | Reinhausen/b. | 6./7. | DLV-D.M.M.-Endkampf | | | | |
| | Deutsche Mehrkampf-Hallenmeisterschaften | Göttingen | | DSV-D.S.M.M.-Endkampf | | | | Hamburg |
| 24. | DLV-Verbandstag | München | | | | | | |
| | | Berlin | | | | | | |
| April | | | Termine NTB | | | | | |
| 31. 3./1. 4. | Deutsche Waldlaufmeisterschaften | Marktredwitz | 19. 5. | Landesturnmeisterschaften | | | | |
| | | | 12./17. 6. | Deutsches Turnfest | | | | Stuttgart |
| Mai | | | | | | | | |
| 5./6. | NLV-Meisterschaften, 50-km-Gehen | Salzgitter | DLV-Länderkämpfe 1973 | | | | | |
| 6. | NLV-Bahneröffnungswettkämpfe | alle Kreise | | | | | | |
| 20. | Volks-Leichtathletik-Tage der Vereine | alle Kreise | Mal | | | | | |
| | NLV-Meisterschaften, 20-km-Gehen | Hannover SV Odin | 19./20. | Junioren-Gehen Deutschland — Frankreich | | | | |
| 26. | Frauen-Vergleichskampf Niedersachsen-Berlin | Ilse | | Junioren 53 u. jünger, Jugend 55 u. jünger | | | | |
| 27. | Seniorenkämpfe | alle Bezirke | 27./28. | Gehen Großbritannien — Deutschland | | | | Leicester |
| 31. | NLV-Meisterschaften | Wolfsburg | | | | | | |
| | 10 000-m-Lauf und Staffeln | | Juni | | | | | |
| | 4 x 800 m, 4 x 1500 m Männer | | 2. | Frauen Deutschland — Niederlande — Rumänien | | | | Gretesch |
| | 3 x 800 m Frauen | | 2./3. | Zehnkampf | | | | |
| | 3 x 800 m Weibl. Jugend | | | Frauen-Fünfkampf Deutschland — UdSSR | | | | |
| | 3 x 800 m Schülerinnen | | 9. | Großbritannien — Deutschland | | | | Birmingham |
| | 4 x 400 m Männl. Jugend A | | | Junioren 54 u. jünger | | | | |
| | 3 x 1000 m Männl. Jugend A und B | | 16./17. | UdSSR — Deutschland | | | | Leningrad |
| | 3 x 1000 m Schüler | | | (Männer u. Frauen) mit 20-km-Gehen | | | | |
| Juni | | | 16./17. | Deutschland — Niederlande (Jugend) | | | | Wilhelmshaven |
| 2. | Frauen-Länderkampf | Gretesch | | Männl. Jugend 55 u. jünger | | | | |
| | Deutschland — Rumänien — Niederlande | | | Weibl. Jugend 56 u. jünger | | | | |
| 2./3. | Kreismeisterschaften | alle Kreise | 18./19. | Finnland — Deutschland (Männer) | | | | Helsinki |
| 9./10. | Norddeutschland — Dänemark | | | Sprung, Wurf, Stoß | | | | |
| 16./17. | Bezirksmeisterschaften | alle Bezirke | 23./24. | Gehen | | | | |
| | Jugend-Länderkampf | Wilhelmshaven | | Deutschland — Belgien — Frankreich — Schweiz — UdSSR | | | | |
| | Deutschland — Niederlande | | 24. | 30-km-Lauf | | | | |
| | Männl. Jugend 55 u. Jg. Weibl. Jugend 56 u. Jg. | | | Deutschland — Schweiz — Niederlande | | | | |
| 21./23. | Deutsche Polizei-Meisterschaften | | Juli | | | | | |
| 23. | NLV-Senioren-Bestenkämpfe | Braunschweig | 11./12. | Deutschland — USA, Männer, Frauen | | | | |
| 22./24. | ADH-Meisterschaften | | | Deutschland — Schweiz, Männer, Frauen | | | | |
| 24. | NLV-Schüler-Meisterschaften | Cuxhaven | 13./14. | Deutschland — USA | | | | |
| | | | | Junioren 54 u. jünger | | | | |
| Juli | | | | Junioren 55 u. jünger | | | | |
| 1. | NLV-Meisterschaften, Männer, Frauen | Osnabrück | 28. | Deutschland B — Belgien — Niederlande | | | | |
| 1. | NLV-B-Jugend-Meisterschaften, Einzel | Winsen/Luhe | | | | | | |
| 7./8. | Deutsche Mehrkampf- und Staffelmehrschaften | Hannover | August | | | | | |
| 7./8. | NLV-Meisterschaften | Hannover | 18./19. | Deutschland — Frankreich | | | | |
| | Zehnkampf Männer, Fünfkampf Männer, Fünfkampf Frauen | | | Männer 51 u. jünger | | | | |
| 7./8. | NLV-Jugendmeisterschaften | Lückow | September | | | | | |
| | Deutsche Marathon- u. 50-km-Geher-Meisterschaften | Eschborn | 1. | Deutschland B — Dänemark (Männer) | | | | |
| 9./10. | Jugend trainiert, Landesentscheidung | | | mit 3 Teilnehmern | | | | |
| 14./15. | Deutsche Schülermehrkampf- u. Staffelmehrschaften | Gretesch | 8./9. | Deutschland — Polen | | | | |
| 20./22. | Deutsche Meisterschaften | Berlin | | Junioren 54 u. jünger | | | | |
| 27./29. | Deutsche Jugendmeisterschaften | Schwetzingen | | Junioren 55 u. jünger | | | | |
| 12. 7./ | Große Ferien in Niedersachsen | | 22./23. | mit 10-km-Bahngehen | | | | Warschau |
| 22. 8. | | | | Polen — Deutschland | | | | |
| August | | | | (Männer, Frauen) | | | | |
| 4. | Norddeutsche Meisterschaften | | 25. | Zehnkampf Deutschland — Rumänien | | | | Paris |
| 10./12. | Deutsche Junioren-Meisterschaften | Sindelfingen | | Junioren-Ländervergleichskampf | | | | |
| 16./21. | Universiade | Moskau | | 52 u. jünger | | | | |
| 24./26. | II. Europa-Junioren-Meisterschaften | Duisburg | | Deutschland — Belgien — Frankreich | | | | |
| 25./26. | NLV-Jugend-Mehrkampfmeisterschaften | | Oktober | | | | | |
| September | | | 13. | Lugano-Trophy im Gehen | | | | Lugano |
| 2. | NLV-B-Jugend-Mehrkampfmeisterschaften | Hannover | | | | | | |
| | NLV-Schüler-Mehrkampfmeisterschaften | Barsinghausen | | | | | | |
| 15./16. | Deutsche Schülermeisterschaften | Koblenz | | | | | | |
| | Deutsche Jugendmehrkampf- u. Staffelmehrschaften | Lübeck | | | | | | |

Europa-Cup 1973

August

4./5. Zwischenrunde
Männer
Frauen
11./12. Vorrunde in den Mehrkämpfen
(Männer, Frauen)

Ljubljana
Sittard
Innsbruck

September

7. Endkampf Frauen
8./9. Endkampf Männer
22./23. Endkampf in den Mehrkämpfen
(Männer, Frauen)

Edinburg
Edinburg
Bonn

Anschriften des Niedersächsischen Leichtathletikverbandes

Geschäftsstelle:

| | | | | |
|---|--------------------|---------------------|--------------------------|---|
| 1. Vorsitzender: | Herbert Schröter | 3212 Gronau/Leine | Steintor 6 | Tel. (051 82) 28 46 |
| Stellvertretender Vorsitzender: | Gerhard Müller | 295 Leer | Ubbo-Emmius-Straße 92 | Tel. (04 91) 24 41 |
| Ehrenvorsitzender: | Walter Weiss | 3331 Esbeck | Gartenstraße 2a | Tel. (53 52) 15 54 |
| Sportwart und Geschäftsführer: | Heinz-Werner Otto | 33 Braunschweig | Am Wendenwehr 19 | Tel. (05 31) 3 11 71 |
| Kassenwart: | Jürgen Kahl | 3212 Gronau/Leine | Georgstraße 12 | Tel. (051 82) 21 07 priv. |
| Frauensportwart: | Ilse Funke | 3221 Gerzen/Alfeld | Im Nierenfeld 201 | Tel. (051 81) 5 82 |
| | | 34 Göttingen | Burgstraße 46 | Tel. (05 51) 5 75 31 6 23 31 |
| Jugendwart: | Hans Knüll | 3057 Neustadt | Lönsstraße 23 | Tel. (050 32) 35 53 privat Tel. (050 32) 30 01 dienstl. |
| Schülerwart | Karl Heinz Lippold | 3327 Salzgitter-Bad | Wittenbergskamp 7 | Tel. (053 41) 3 10 22 |
| Lehnwart: | Günter Mauczok | 446 Nordhorn | Elisabethstraße 100 | Tel. (059 21) 43 61 |
| Kampfrichterobmann: | Georg Boose | 3 Hannover-Buchholz | Pasteurallee 92 | Tel. (05 11) 64 19 57 |
| Mehrkampfwart: | Helmut Schulz | 318 Wolfsburg | Brucknerring 18 | Tel. (053 61) 3 39 14 |
| Pressewart: | Walter Kryszohn | 33 Braunschweig | Ascherslebenstraße 19 | Tel. (05 31) 6 22 31 dienstl. Tel. (05 31) 6 16 57 priv. |
| Statistiker: | Ewald Huth | 3 Hannover | Dieterichsstraße 28 | Tel. (05 11) 1 64 86/382 dienstl. Tel. (05 11) 2 93 94 priv. |
| Rechtswart: | Herbert Willecke | 45 Osnabrück | Danziger Straße 9 | Tel. (05 41) 20 52 20 42 priv. |
| Vollklaufwart: | Heinz Lambrecht | 3 Hannover | Husarenstraße 29 | Tel. (05 11) 62 45 89 |
| Anschriften der Bezirksvorsitzenden: | | | | |
| Aurich | Herbert Saager | 296 Aurich | Westgasterweg 31 | Tel. (049 41) 43 01 |
| Braunschweig | Walter Kryszohn | 33 Braunschweig | Ascherslebenstraße 19 | Tel. (05 31) 6 22 31 dienstl. Tel. (05 31) 6 16 57 priv. |
| Hannover | Harry Jirjahlke | 3 Hannover | An der Lutherkirche 2 | Tel. (05 11) 71 45 62 |
| Hildesheim | Detlef Snell | 34 Göttingen | Calsowstraße 44 | Tel. (05 51) 4 27 42 |
| Hunte | Rudolf Moschke | 283 Bassum | Lange Straße 33 | Tel. (0 42 41) 27 39 |
| Lüneburg | Wilhelm Franke | 303 Walsrode | Dr.-Schomerus-Straße 9 a | Tel. (051 61) 4 45 83 Tel. (051 61) 62 44 priv. |
| Oldenburg | Herbert Kaschlun | 29 Oldenburg | Bäkeweg 18 | Tel. (04 41) 22 03 03 Tel. (04 41) 5 18 95 priv. |
| Osnabrück | Horst Verch | 455 Bramsche | Neue Straße 6 b | Tel. (054 61) 25 63 |
| Stade | Enno Krüger | 309 Verden | Eitzerstraße 42 | Tel. (0 42 31) 72 75 Tel. (0 42 31) 50 58 privat |

Notizen

Notizen